澳門特別行政區

REGIÃO ADMINISTRATIVA ESPECIAL DE MACAU

政府機關通告及公告 AVISOS E ANÚNCIOS OFICIAIS

經濟局
DIRECÇÃO DOS SERVIÇOS DE ECONOMIA

通告
Aviso

商標之保護
Protecção de Marca

申請
Pedido

根據經十二月十三日第97/99/M號法令核准的《工業產權法律制度》第十條、第二百一十條及第二百一十一條第一款的規定，公佈下列在澳門特別行政區提出的商標註冊申請，自本通告公佈之日起兩個月期限內提出聲明異議。

De acordo com os artigos 10.º, 210.º e n.º 1 do artigo 211.º do RJPI, aprovado pelo Decreto-Lei n.º 97/99/M, de 13 de Dezembro, publica(m)-se a seguir o(s) pedido(s) de registo de marca na RAEM, sobre os quais, a partir da data da publicação deste aviso, começa a contar o prazo de dois meses para a apresentação de reclamação.

---

[210] 編號 N.º : N/089288
[220] 申請日 Data de pedido : 2014/08/08
[730] 申請人 Requerente : VETSOCA
地址 Endereço : 10 rue Halévy, 75009 Paris, France
國籍 Nacionalidade : 法國 Francesa
活動 Actividade : 商業及工業 comercial e industrial
[511] 類別 Classe : 3
[511] 產品 Produtos : 化妝製劑；美容產品及香水產品；肥皂；香料；精油；化妝品；髮水；牙膏；脫毛劑；卸妝劑；口紅；面膜；沐浴用化妝製劑；仿曬劑【化妝品】；睫眉膏；假睫毛；化妝筆；彩妝用品；化妝用霜；人用除臭劑；化妝用清潔乳液；化妝乳液；指甲油；香水；化妝水；洗髮精；卸妝用品；指甲用去光水；祭祀用香；漂白劑；洗衣用劑；清潔劑、擦亮劑、去油污劑及研磨劑；保護及保存皮革用蠟及保護及保存皮革用霜。（全屬第3類產品）
[540] 商標 Marca :

UN JOUR AILLEURS

[300] 優先權 Prioridade :

日期Data	編號N.º	國家/地區País/Território
2014/04/08	14/4082496	法國 França

---

[210] 編號 N.º : N/089289
[220] 申請日 Data de pedido : 2014/08/08
[730] 申請人 Requerente : VETSOCA

地址 Endereço : 10 rue Halévy, 75009 Paris, France
國籍 Nacionalidade : 法國 Francesa
活動 Actividade : 商業及工業 comercial e industrial
[511] 類別 Classe : 9
[511] 產品 Produtos : 太陽眼鏡；運動用護目鏡；光學產品；眼鏡盒；忠誠磁條卡；忠誠數位卡；可下載檔案形式之音樂；數位媒體形式之音樂；允許電話連線上網存取販售衣服用品、及流行服飾、化妝、和美容配件、珠寶及鞋類網頁之可下載式引用軟體；允許平板電腦連線上網存取販售衣服用品、及流行服飾、化妝、和美容配件、珠寶及鞋類網頁之可下載式引用軟體；允許電腦連線上網存取販售衣服用品、及流行服飾、化妝、和美容配件、珠寶及鞋類網頁之可下載式引用軟體；以電子形態呈現可線上存取之報紙、雜誌、及目錄。（全屬第9類產品）
[540] 商標 Marca :

UN JOUR AILLEURS

[300] 優先權 Prioridade :

日期Data	編號N.º	國家/地區País/Território
2014/04/08	14/4082496	法國 França

---

[210] 編號 N.º : N/089290
[220] 申請日 Data de pedido : 2014/08/08
[730] 申請人 Requerente : VETSOCA
地址 Endereço : 10 rue Halévy, 75009 Paris, France
國籍 Nacionalidade : 法國 Francesa
活動 Actividade : 商業及工業 comercial e industrial
[511] 類別 Classe : 14
[511] 產品 Produtos : 貴重珠寶產品及人造服飾用珠寶產品；珠寶品；戒指【首飾】；耳環；手鐲【首飾】；胸針【首飾】；項鍊【首飾】；獎章【首飾】；製造鐘錶用品及計時儀器；鑰匙圈【小裝飾品或墜飾】；領帶夾；貴重金屬及人造飾品；貴重金屬製盒及精緻珠寶盒。（全屬第14類產品）
[540] 商標 Marca :

UN JOUR AILLEURS

[300] 優先權 Prioridade :

日期Data	編號N.º	國家/地區País/Território
2014/04/08	14/4082496	法國 França

---

[210] 編號 N.º : N/089291
[220] 申請日 Data de pedido : 2014/08/08
[730] 申請人 Requerente : VETSOCA
地址 Endereço : 10 rue Halévy, 75009 Paris, France
國籍 Nacionalidade : 法國 Francesa
活動 Actividade : 商業及工業 comercial e industrial
[511] 類別 Classe : 16
[511] 產品 Produtos : 習字本或畫冊；相簿；文件套；文件夾；印刷品；書籍裝訂材料；報紙；期刊；手冊；評論；目錄；出版品；時事通訊本；照片；傳單；說明書；樣本；日曆；標籤；紙製照片架；厚紙板製照片架；文具；文具用膠黏劑；包裝用塑膠製品；塑膠製麻袋；塑膠袋；塑膠製錢包；包裝用紙袋；畫筆；打印塊。（全屬第16類產品）
[540] 商標 Marca :

UN JOUR AILLEURS

[300] 優先權 Prioridade :

日期Data	編號N.º	國家/地區País/Território
2014/04/08	14/4082496	法國 França

210] 編號 N.º : N/089292
[220] 申請日 Data de pedido : 2014/08/08
[730] 申請人 Requerente : VETSOCA
地址 Endereço : 10 rue Halévy, 75009 Paris, France
國籍 Nacionalidade : 法國 Francesa
活動 Actividade : 商業及工業 comercial e industrial
[511] 類別 Classe : 18
[511] 產品 Produtos : 皮革製品；手提包；提袋；海灘袋；旅行袋；手提箱；行李箱；公文包；公事包；皮夾；女用手提包；名片匣；皮革製小袋；狗用項圈；動物用套；皮革製鑰匙包；雨傘；陽傘；手杖；旅行用衣物套；動物皮；毛皮；非配合外型化妝箱；皮套；皮袋。（全屬第18類產品）
[540] 商標 Marca :

UN JOUR AILLEURS

[300] 優先權 Prioridade :

日期Data	編號N.º	國家/地區País/Território
2014/04/08	14/4082496	法國 França

---

[210] 編號 N.º : N/089293
[220] 申請日 Data de pedido : 2014/08/08
[730] 申請人 Requerente : VETSOCA
地址 Endereço : 10 rue Halévy, 75009 Paris, France
國籍 Nacionalidade : 法國 Francesa
活動 Actividade : 商業及工業 comercial e industrial
[511] 類別 Classe : 24
[511] 產品 Produtos : 衣服或家用布料機紡織品；床罩；餐桌用布；手帕；紡織製卸粧用蒲紗巾；床單；靠墊套；枕頭套；毯子；針織布；氈織品；不織布；桌巾或桌布；擦碗巾；窗簾；擦臉巾；擦臉布；座椅布套；紡織品壁掛；布製標籤；旅行毯［膝毯］。（全屬第24類產品）
[540] 商標 Marca :

UN JOUR AILLEURS

[300] 優先權 Prioridade :

日期Data	編號N.º	國家/地區País/Território
2014/04/08	14/4082496	法國 França

---

[210] 編號 N.º : N/089294
[220] 申請日 Data de pedido : 2014/08/08
[730] 申請人 Requerente : VETSOCA
地址 Endereço : 10 rue Halévy, 75009 Paris, France
國籍 Nacionalidade : 法國 Francesa
活動 Actividade : 商業及工業 comercial e industrial
[511] 類別 Classe : 25
[511] 產品 Produtos : 衣服；鞋靴；帽子；衣服品項；腰帶【服裝】；泳衣；內衣；拖鞋；防水服；襪子；手套【服裝】；圍巾；特殊場合穿的連衣裙及套裝。（全屬第25類產品）
[540] 商標 Marca :

UN JOUR AILLEURS

[300] 優先權 Prioridade :

日期Data	編號N.º	國家/地區País/Território
2014/04/08	14/4082496	法國 França

---

[210] 編號 N.º : N/089295
[220] 申請日 Data de pedido : 2014/08/08
[730] 申請人 Requerente : VETSOCA
地址 Endereço : 10 rue Halévy, 75009 Paris, France
國籍 Nacionalidade : 法國 Francesa
活動 Actividade : 商業及工業 comercial e industrial
[511] 類別 Classe : 35
[511] 服務 Serviços : 透過實體店面之靴鞋、衣服、美容產品及香水、光學產品、珠寶、皮革類、家用亞麻布製品、及廁浴用亞麻布製品的零售批發服務；透過郵購之靴鞋、衣服、美容產品及香水、光學產品、珠寶、皮革類、家用亞麻布製品、及廁浴用亞麻布製品的零售批發服務；透過電子工具，如網頁，之靴鞋、衣服、美容產品及香水、光學產品、珠寶、皮革類、家用亞麻布製品、及廁浴用亞麻布製品的零售批發服務；透過網路、電話、互動電視或線上為他人提供及陳列販售商品，使消費者可檢視、選擇及購買下述商品：美容產品及香水、光學產品、珠寶、皮革類、家用亞麻布製品、廁浴用亞麻布製品、靴鞋、及衣服；關於販售該商品之消費者建議；訂購之行政程序；廣告、廣告專欄製作；商店櫥窗裝飾；直接郵遞廣告；籌備商業性或廣告目的性的活動；編輯及系統化電腦資料庫資訊；電腦檔案管理；為他人授權之商品及服務提供商業管理；廣告贊助商。（全屬第35類服務）
[540] 商標 Marca :

UN JOUR AILLEURS

[300] 優先權 Prioridade :

日期Data	編號N.º	國家/地區País/Território
2014/04/08	14/4082496	法國 França

---

[210] 編號 N.º : N/090241
[220] 申請日 Data de pedido : 2014/09/04
[730] 申請人 Requerente : 沃爾特•純•格魯穆勒
Grubmueller, Jr., Walter
地址 Endereço : 奧地利維也納多伊奇大道3號
Deutschstrasse 3, 1230 Wien, Austria
國籍 Nacionalidade : 奧地利 Austríaca
活動 Actividade : 商業及工業 comercial e industrial
[511] 類別 Classe : 28
[511] 產品 Produtos : 老虎機（遊戲設備）；遊戲機；自動遊戲機；自動賭博遊戲機；自動及投幣啟動的遊戲機；用於遊樂場的娛樂設備；大型電玩（投幣或櫃檯操作的設備）；輪盤賭桌；輪盤配件；搖獎轉筒。
[540] 商標 Marca :

SUBSTITUTE ROULETTE

[300] 優先權 Prioridade :

日期Data	編號N.º	國家/地區País/Território
2014/03/04	012660262	歐洲聯盟 União Europeia

---

[210] 編號 N.º : N/090242
[220] 申請日 Data de pedido : 2014/09/04
[730] 申請人 Requerente : 沃爾特•純•格魯穆勒
Grubmueller, Jr., Walter

地址 Endereço : 奧地利維也納多伊奇大道3號
Deutschstrasse 3, 1230 Wien, Austria
國籍 Nacionalidade : 奧地利 Austríaca
活動 Actividade : 商業及工業 comercial e industrial
[511] 類別 Classe : 41
[511] 服務 Serviços : 提供遊戲機的遊戲廳；遊樂場娛樂設備租賃服務；遊戲機和遊戲設備租賃；電子遊戲設備租賃；娛樂場服務；賭場服務；俱樂部服務；提供娛樂場、賭場和遊戲設施；賭博；娛樂場、遊戲及賭博服務。
[540] 商標 Marca :

SUBSTITUTE ROULETTE

[300] 優先權 Prioridade :

日期Data	編號N.º	國家/地區País/Território
2014/03/04	012660262	歐洲聯盟 União Europeia

---

[210] 編號 N.º : N/090243
[220] 申請日 Data de pedido : 2014/09/04
[730] 申請人 Requerente : 沃爾特•純•格魯穆勒
Grubmueller, Jr., Walter
地址 Endereço : 奧地利維也納多伊奇大道3號
Deutschstrasse 3, 1230 Wien, Austria
國籍 Nacionalidade : 奧地利 Austríaca
活動 Actividade : 商業及工業 comercial e industrial
[511] 類別 Classe : 28
[511] 產品 Produtos : 老虎機（遊戲設備）；遊戲機；自動遊戲機；自動賭博遊戲機；自動及投幣啟動的遊戲機；用於遊樂場的娛樂設備；大型電玩（投幣或櫃檯操作的設備）；輪盤賭桌；輪盤配件；搖獎轉筒。
[540] 商標 Marca :

KNOCK OUT ROULETTE

[300] 優先權 Prioridade :

日期Data	編號N.º	國家/地區País/Território
2014/03/04	012659661	歐洲聯盟 União Europeia

---

[210] 編號 N.º : N/090244
[220] 申請日 Data de pedido : 2014/09/04
[730] 申請人 Requerente : 沃爾特•純•格魯穆勒
Grubmueller, Jr., Walter
地址 Endereço : 奧地利維也納多伊奇大道3號
Deutschstrasse 3, 1230 Wien, Austria
國籍 Nacionalidade : 奧地利 Austríaca
活動 Actividade : 商業及工業 comercial e industrial
[511] 類別 Classe : 41
[511] 服務 Serviços : 提供遊戲機的遊戲廳；遊樂場娛樂設備租賃服務；遊戲機和遊戲設備租賃；電子遊戲設備租賃；娛樂場服務；賭場服務；俱樂部服務；提供娛樂場、賭場和遊戲設施；賭博；娛樂場、遊戲及賭博服務。
[540] 商標 Marca :

KNOCK OUT ROULETTE

[300] 優先權 Prioridade :

日期Data	編號N.º	國家/地區País/Território
2014/03/04	012659661	歐洲聯盟 União Europeia

---

[210] 編號 N.º : N/090245
[220] 申請日 Data de pedido : 2014/09/04
[730] 申請人 Requerente : 沃爾特•純•格魯穆勒
Grubmueller, Jr., Walter
地址 Endereço : 奧地利維也納多伊奇大道3號
Deutschstrasse 3, 1230 Wien, Austria
國籍 Nacionalidade : 奧地利 Austríaca
活動 Actividade : 商業及工業 comercial e industrial
[511] 類別 Classe : 28
[511] 產品 Produtos : 老虎機（遊戲設備）；遊戲機；自動遊戲機；自動賭博遊戲機；自動及投幣啟動的遊戲機；用於遊樂場的娛樂設備；大型電玩（投幣或櫃檯操作的設備）；輪盤賭桌；輪盤配件；搖獎轉筒。
[540] 商標 Marca :

KO ROULETTE

[300] 優先權 Prioridade :

日期Data	編號N.º	國家/地區País/Território
2014/03/04	012659884	歐洲聯盟 União Europeia

---

[210] 編號 N.º : N/090246
[220] 申請日 Data de pedido : 2014/09/04
[730] 申請人 Requerente : 沃爾特•純•格魯穆勒
Grubmueller, Jr., Walter
地址 Endereço : 奧地利維也納多伊奇大道3號
Deutschstrasse 3, 1230 Wien, Austria
國籍 Nacionalidade : 奧地利 Austríaca
活動 Actividade : 商業及工業 comercial e industrial
[511] 類別 Classe : 41
[511] 服務 Serviços : 提供遊戲機的遊戲廳；遊樂場娛樂設備租賃服務；遊戲機和遊戲設備租賃；電子遊戲設備租賃；娛樂場服務；賭場服務；俱樂部服務；提供娛樂場、賭場和遊戲設施；賭博；娛樂場、遊戲及賭博服務。
[540] 商標 Marca :

KO ROULETTE

[300] 優先權 Prioridade :

日期Data	編號N.º	國家/地區País/Território
2014/03/04	012659884	歐洲聯盟 União Europeia

---

[210] 編號 N.º : N/091017
[220] 申請日 Data de pedido : 2014/09/23
[730] 申請人 Requerente : SOCIETE CIVILE AGRICOLE CHATEAU MARGAUX
地址 Endereço : Domaine de Château Margaux 33460 Margaux, France
國籍 Nacionalidade : 法國 Francesa
活動 Actividade : 商業及工業 comercial e industrial

[511] 類別 Classe : 33
[511] 產品 Produtos : 酒精飲料（啤酒除外）。（全屬第33類產品）
[540] 商標 Marca :

[300] 優先權 Prioridade :

日期Data	編號N.º	國家/地區País/Território
2014/03/24	14/4079369	法國 França

---

[210] 編號 N.º : N/091201
[220] 申請日 Data de pedido : 2014/09/29
[730] 申請人 Requerente : SIL-SOCIETE D'INVESTISSEMENT ET DE LICENCE
地址 Endereço : 16, avenue George V, 75008 Paris, France
國籍 Nacionalidade : 法國 Francesa
活動 Actividade : 商業及工業 comercial e industrial
[511] 類別 Classe : 3
[511] 產品 Produtos : 香皂，香水，化妝品，精油，生髮水，牙膏。（全屬第3類產品）
[540] 商標 Marca :

[300] 優先權 Prioridade :

日期Data	編號N.º	國家/地區País/Território
2014/05/21	144092431	法國 França

---

[210] 編號 N.º : N/091525
[220] 申請日 Data de pedido : 2014/10/09
[730] 申請人 Requerente : Intel Corporation
地址 Endereço : 2200 Mission College Boulevard, Santa Clara, California, 95052-8119 USA
國籍 Nacionalidade : 美國 Americana
活動 Actividade : 商業及工業 comercial e industrial
[511] 類別 Classe : 9
[511] 產品 Produtos : Software informático; software informático para uso na proteção de dados, redes, computadores, dispositivos informáticos pessoais e dispositivos móveis; software informático para permitir o acesso, o controlo, a visualização e a utilização segura de dados através de dispositivos e de redes informáticas pessoais; software para identificação e autenticação biométricas; software informático para a gestão de nomes e de senhas de utilizadores; software de segurança de identificação e de autenticação para dispositivos informáticos pessoais, computadores, dispositivos móveis e redes de comunicação; software de localização geográfica; software de posicionamento global; software de reconhecimento de voz; software de reconhecimento facial; software de reconhecimento de gestos; software de reconhecimento de impressões digitais; software de reconhecimento da retina; software de reconhecimento de dispositivos; aparelhos e instrumentos científicos, náuticos, geodésicos,

fotográficos, cinematográficos, ópticos, de pesagem, de medida, de sinalização, de controlo (inspecção), de socorro e de ensino; aparelhos e instrumentos para a condução, distribuição, transformação, acumulação, regulação ou controlo da corrente eléctrica; aparelhos para o registo, a transmissão ou reprodução do som ou de imagens; suportes de registo magnético, discos acústicos; CDs, DVDs e outros suportes de registo digital; mecanismos para aparelhos de pré-pagamento; caixas registadoras, máquinas de calcular, equipamentos de processamento de dados, computadores; software de computador; extintores.

[540] 商標 Marca :

TRUE KEY

[300] 優先權 Prioridade :

日期Data	編號N.º	國家/地區País/Território
2014/04/22	48180	特立尼達和多巴哥 Trindade e Tobago

---

[210] 編號 N.º : N/091526

[220] 申請日 Data de pedido : 2014/10/09

[730] 申請人 Requerente : Intel Corporation

地址 Endereço : 2200 Mission College Boulevard, Santa Clara, California, 95052-8119 USA

國籍 Nacionalidade : 美國 Americana

活動 Actividade : 商業及工業 comercial e industrial

[511] 類別 Classe : 42

[511] 服務 Serviços : Fornecimento de software não-transferível e em nuvem para aumentar a segurança dos dados e das informações em redes, computadores, dispositivos informáticos pessoais e dispositivos móveis; fornecimento de software não-transferível e em nuvem para aumentar a segurança de informações de identidade e informações pessoais em redes, computadores, dispositivos informáticos pessoais e dispositivos móveis; fornecimento de conteúdos autenticados e seguros a terceiros em redes; fornecimento de software não-transferível e em nuvem de identificação e de autenticação biométricas; fornecimento de software não-transferível e em nuvem de reconhecimento de voz; fornecimento de software não-transferível e em nuvem de reconhecimento facial; fornecimento de software não-transferível e em nuvem de reconhecimento de gestos; fornecimento de software não-transferível e em nuvem de reconhecimento de impressões digitais; fornecimento de software não-transferível e em nuvem de reconhecimento da retina; fornecimento de software não-transferível e em nuvem de reconhecimento de dispositivos; serviços de encriptação e de proxy para dados de computador para uso na protecção, monitorização, autenticação e identificação de indivíduos; serviços de encriptação e de descodificação de dados; serviços científicos e tecnológicos bem como serviços de pesquisas e concepção a eles referentes; serviços de análises e de pesquisas industriais; concepção e desenvolvimento de hardware e software informáticos.

[540] 商標 Marca :

TRUE KEY

[300] 優先權 Prioridade :

日期Data	編號N.º	國家/地區País/Território
2014/04/22	48180	特立尼達和多巴哥 Trindade e Tobago

---

[210] 編號 N.º : N/091527

[220] 申請日 Data de pedido : 2014/10/09

[730] 申請人 Requerente : Intel Corporation
地址 Endereço : 2200 Mission College Boulevard, Santa Clara, California, 95052-8119 USA
國籍 Nacionalidade : 美國 Americana
活動 Actividade : 商業及工業 comercial e industrial
[511] 類別 Classe : 9
[511] 產品 Produtos : Software informático; software informático para uso na proteção de dados, redes, computadores, dispositivos informáticos pessoais e dispositivos móveis; software informático para permitir o acesso, o controlo, a visualização e a utilização segura de dados através de dispositivos e de redes informáticas pessoais; software para identificação e autenticação biométricas; software informático para a gestão de nomes e de senhas de utilizadores; software de segurança de identificação e de autenticação para dispositivos informáticos pessoais, computadores, dispositivos móveis e redes de comunicação; software de localização geográfica; software de posicionamento global; software de reconhecimento de voz; software de reconhecimento facial; software de reconhecimento de gestos; software de reconhecimento de impressões digitais; software de reconhecimento da retina; software de reconhecimento de dispositivos; aparelhos e instrumentos científicos, náuticos, geodésicos, fotográficos, cinematográficos, ópticos, de pesagem, de medida, de sinalização, de controlo (inspecção), de socorro e de ensino; aparelhos e instrumentos para a condução, distribuição, transformação, acumulação, regulação ou controlo da corrente eléctrica; aparelhos para o registo, a transmissão ou reprodução do som ou de imagens; suportes de registo magnético, discos acústicos; CDs, DVDs e outros suportes de registo digital; mecanismos para aparelhos de pré-pagamento; caixas registadoras, máquinas de calcular, equipamentos de processamento de dados, computadores; software de computador; extintores.
[540] 商標 Marca :

[300] 優先權 Prioridade :

日期Data	編號N.º	國家/地區País/Território
2014/06/23	48420	特立尼達和多巴哥 Trindade e Tobago

---

[210] 編號 N.º : N/091528
[220] 申請日 Data de pedido : 2014/10/09
[730] 申請人 Requerente : Intel Corporation
地址 Endereço : 2200 Mission College Boulevard, Santa Clara, California, 95052-8119 USA
國籍 Nacionalidade : 美國 Americana
活動 Actividade : 商業及工業 comercial e industrial
[511] 類別 Classe : 42
[511] 服務 Serviços : Fornecimento de software não-transferível e em nuvem para aumentar a segurança dos dados e das informações em redes, computadores, dispositivos informáticos pessoais e dispositivos móveis; fornecimento de software não-transferível e em nuvem para aumentar a segurança de informações de identidade e informações pessoais em redes, computadores, dispositivos informáticos pessoais e dispositivos móveis; fornecimento de conteúdos autenticados e seguros a terceiros em redes; fornecimento de software não-transferível e em nuvem de identificação e de autenticação biométricas; fornecimento de software não-transferível e em nuvem de reconhecimento de voz; fornecimento de software não-transferível e em nuvem de reconhecimento facial; fornecimento de software não-transferível e em nu-

vem de reconhecimento de gestos; fornecimento de software não-transferível e em nuvem de reconhecimento de impressões digitais; fornecimento de software não-transferível e em nuvem de reconhecimento da retina; fornecimento de software não-transferível e em nuvem de reconhecimento de dispositivos; serviços de encriptação e de proxy para dados de computador para uso na protecção, monitorização, autenticação e identificação de indivíduos; serviços de encriptação e de descodificação de dados; serviços científicos e tecnológicos bem como serviços de pesquisas e concepção a eles referentes; serviços de análises e de pesquisas industriais; concepção e desenvolvimento de hardware e software informáticos.

[540] 商標 Marca :

[300] 優先權 Prioridade :

日期Data	編號N.º	國家/地區País/Território
2014/06/23	48420	特立尼達和多巴哥 Trindade e Tobago

---

[210] 編號 N.º : N/091620
[220] 申請日 Data de pedido : 2014/10/13
[730] 申請人 Requerente : Intel Corporation
地址 Endereço : 2200 Mission College Boulevard, Santa Clara, California, 95052-8119 USA
國籍 Nacionalidade : 美國 Americana
活動 Actividade : 商業及工業 comercial e industrial
[511] 類別 Classe : 45
[511] 服務 Serviços : Serviços de verificação de identificação; serviços de autenticação do utilizador; serviços de gestão de nomes de utilizadores e de palavras-passe; serviços de verificação de identificação, nomeadamente, fornecimento de autenticação de informações de identificação pessoal; serviços de verificação de identificação, nomeadamente, fornecimento de autenticação de informações de identificação pessoal através de um armazenamento e transmissão protegidos dessas informações via Internet; fornecimento de autenticação, emissão, validação e revogação de certificados digitais; serviços de análise e de relatórios relacionados com a identificação e dados de autorização do utilizador; serviços jurídicos; serviços de segurança para a protecção de bens e pessoas; serviços pessoais e sociais prestados por terceiros para satisfazer as necessidades dos indivíduos.

[540] 商標 Marca :

TRUE KEY

[300] 優先權 Prioridade :

日期Data	編號N.º	國家/地區País/Território
2014/04/22	48180	特立尼達和多巴哥 Trindade e Tobago

---

[210] 編號 N.º : N/091621
[220] 申請日 Data de pedido : 2014/10/13
[730] 申請人 Requerente : Intel Corporation
地址 Endereço : 2200 Mission College Boulevard, Santa Clara, California, 95052-8119 USA
國籍 Nacionalidade : 美國 Americana

活動 Actividade : 商業及工業 comercial e industrial

[511] 類別 Classe : 45

[511] 服務 Serviços : Serviços de verificação de identificação; serviços de autenticação do utilizador; serviços de gestão de nomes de utilizadores e de palavras-passe; serviços de verificação de identificação, nomeadamente, fornecimento de autenticação de informações de identificação pessoal; serviços de verificação de identificação, nomeadamente, fornecimento de autenticação de informações de identificação pessoal através de um armazenamento e transmissão protegidos dessas informações via Internet; fornecimento de autenticação, emissão, validação e revogação de certificados digitais; serviços de análise e de relatórios relacionados com a identificação e dados de autorização do utilizador; serviços jurídicos; serviços de segurança para a protecção de bens e pessoas; serviços pessoais e sociais prestados por terceiros para satisfazer as necessidades dos indivíduos.

[540] 商標 Marca :

[300] 優先權 Prioridade :

日期Data	編號N.º	國家/地區País/Território
2014/06/23	48420	特立尼達和多巴哥 Trindade e Tobago

---

[210] 編號 N.º : N/091681

[220] 申請日 Data de pedido : 2014/10/14

[730] 申請人 Requerente : Star Eagle International Limited

地址 Endereço : P.O. Box 957 Offshore Incorporations Centre, Road Town, Tortola, British Virgin Islands

國籍 Nacionalidade : 英屬維爾京斯島 Ilhas Virgens Britânicas

活動 Actividade : 商業及工業 comercial e industrial

[511] 類別 Classe : 14

[511] 產品 Produtos : Relógios de parede e de mesa; diamantes; brincos; pulseiras; alfinetes de peito; amuletos; colares; anéis; artigos de joalharia; bijutaria; guarda-jóias (estojos); botões de punho; alfinetes para gravata; molas para gravata; argolas para chaves; pedras preciosas; pedras semi-preciosas; ornamentos para sapatos; pulseiras para relógios; relógios; fivelas em metais preciosos; estojos para relógios; molas em metais preciosos; objectos de ouro e prata; ouro e objectos de imitação de ouro; ornamentos para chapéus; marfim; mecanismos para relógios de parede e mesa e relógios; ornamentos em metais preciosos; pérolas; platina; metais preciosos; ornamentos em prata.

[540] 商標 Marca :

PEDDER RED

---

[210] 編號 N.º : N/091682

[220] 申請日 Data de pedido : 2014/10/14

[730] 申請人 Requerente : Star Eagle International Limited

地址 Endereço : P.O. Box 957 Offshore Incorporations Centre, Road Town, Tortola, British Virgin Islands

國籍 Nacionalidade : 英屬維爾京斯島 Ilhas Virgens Britânicas

活動 Actividade : 商業及工業 comercial e industrial

[511] 類別 Classe : 18

[511] 產品 Produtos : Mochilas; malas; cintos; estojos para cartões de crédito (carteiras); sacos de praia; sacos de couro; pastas; coberturas para mobílias em couro; coberturas de peles (couro); peles; peles curtidos; sacos de mão; caixas para chapéus de couro; artigos feitos de imitações de couro; porta-chaves; correias de couro; produtos de couro; chapéus-de-chuva e chapéus-de-sol; bengalas; porta-moedas; malas escolares; sacos de compras; peles de animais; malas de viagem; sacos de viagem; baús (malas de viagem); estojos para artigos de higiene pessoal; sacos para desporto; selaria; bolsa; carteiras; roupa para animais de estimação; coleiras para animais; sacos a tiracolo para transportar crianças.

[540] 商標 Marca :

PEDDER RED

---

[210] 編號 N.º : N/091683

[220] 申請日 Data de pedido : 2014/10/14

[730] 申請人 Requerente : Star Eagle International Limited

地址 Endereço : P.O. Box 957 Offshore Incorporations Centre, Road Town, Tortola, British Virgin Islands

國籍 Nacionalidade : 英屬維爾京斯島 Ilhas Virgens Britânicas

活動 Actividade : 商業及工業 comercial e industrial

[511] 類別 Classe : 25

[511] 產品 Produtos : Vestuário; cintos (vestuário); peles (vestuário); estolas de pele; luvas (vestuário); botas; bonés; calçado; chapéus; sapatos de salto alto; sandálias; lenços de pescoço e cabeça; xailes; sapatos; sapatos de praia; sapatos de desporto; chinelos; gravatas; meias; meias de vidro; fatos de banho.

[540] 商標 Marca :

PEDDER RED

---

[210] 編號 N.º : N/091684

[220] 申請日 Data de pedido : 2014/10/14

[730] 申請人 Requerente : Star Eagle International Limited

地址 Endereço : P.O. Box 957 Offshore Incorporations Centre, Road Town, Tortola, British Virgin Islands

國籍 Nacionalidade : 英屬維爾京斯島 Ilhas Virgens Britânicas

活動 Actividade : 商業及工業 comercial e industrial

[511] 類別 Classe : 35

[511] 服務 Serviços : Publicidade; consultadoria de gestão profissional; gestão e administração de assuntos comerciais de lojas de venda a retalho; consultoria; gestão de negócios de hotéis; administração comercial do licenciamento de produtos e serviços de terceiros; demonstração de artigos; organização de desfiles de moda para fins promocionais; agências de importação - exportação; serviços de agência de compra e venda; selecção de produtos e procura de produtos em nome de empresas; fornecimento de informações comerciais; marketing; modelação para publicidade ou promoção de vendas; negociação e conclusão de transacções comerciais para terceiros; apresentação de produtos em meios de comunicação, para fins de vendas a retalho; promoção de vendas para terceiros; agregação, para o benefício de terceiros, de uma variedade de produtos, permitindo aos clientes uma conveniente apreciação e aquisição desses produtos em estabelecimentos comerciais, lojas de venda a retalho

ou através de portais de Internet; consultoria relacionada com serviços de venda a retalho; lojas de venda a retalho online; publicidade; serviços de vendas a grosso e distribuição; serviços de vendas a retalho relacionados com vestuário, acessórios de moda, cintos, sapatos, calçado, chapelaria, sacos de mão, malas, artigos de joalharia, bijutaria, relógios, relógios de parede e de mesa, produtos de couro, óculos de sol; tudo incluído na classe 35.

[540] 商標 Marca :

PEDDER RED

---

[210] 編號 N.º : N/091759
[220] 申請日 Data de pedido : 2014/10/17
[730] 申請人 Requerente : Columbia Sportswear Company
地址 Endereço : 14375 NW Science Park Drive, Portland OR 97229, United States of America
國籍 Nacionalidade : 美國 Americana
活動 Actividade : 商業及工業 comercial e industrial
[511] 類別 Classe : 20
[511] 產品 Produtos : Almofadas; sacos de dormir.
[540] 商標 Marca :

THERMAL COIL

[300] 優先權 Prioridade :

日期Data	編號N.º	國家/地區País/Território
2014/04/25	86/263,295	美國 Estados Unidos da América

---

[210] 編號 N.º : N/091760
[220] 申請日 Data de pedido : 2014/10/17
[730] 申請人 Requerente : Columbia Sportswear Company
地址 Endereço : 14375 NW Science Park Drive, Portland OR 97229, United States of America
國籍 Nacionalidade : 美國 Americana
活動 Actividade : 商業及工業 comercial e industrial
[511] 類別 Classe : 24
[511] 產品 Produtos : Cobertores para cama, lençóis de cama; camilhas para cama; mantas para cama (throws); capas para mantas; cobertores para uso exterior; mantas; edredões; fronhas para almofadas; toalhas.
[540] 商標 Marca :

THERMAL COIL

[300] 優先權 Prioridade :

日期Data	編號N.º	國家/地區País/Território
2014/04/25	86/263,295	美國 Estados Unidos da América

---

[210] 編號 N.º : N/091761
[220] 申請日 Data de pedido : 2014/10/17
[730] 申請人 Requerente : Columbia Sportswear Company
地址 Endereço : 14375 NW Science Park Drive, Portland OR 97229, United States of America
國籍 Nacionalidade : 美國 Americana

活動 Actividade : 商業及工業 comercial e industrial

[511] 類別 Classe : 25

[511] 產品 Produtos : Casacos; calçado; luvas; chapelaria; forros para casacos; casacos; mitenes; calças; parcas; lenços de cabeça; jardineiras de esqui; peúgas; camisolas de malha sem gola; coletes.

[540] 商標 Marca :

THERMAL COIL

[300] 優先權 Prioridade :

日期Data	編號N.º	國家/地區País/Território
2014/04/25	86/263,295	美國 Estados Unidos da América

---

[210] 編號 N.º : N/091791

[220] 申請日 Data de pedido : 2014/10/20

[730] 申請人 Requerente : Beats Electronics, LLC

地址 Endereço : 1601 Cloverfield Blvd, Suite 5000N, Santa Monica, CA 90404, United States of America

國籍 Nacionalidade : 美國 Americana

活動 Actividade : 商業及工業 comercial e industrial

[511] 類別 Classe : 9

[511] 產品 Produtos : Capas protectoras para altifalantes; controlo remoto para altifalantes; adaptadores para tomadas; carregadores para uso com auriculares e altifalantes; dispositivos electrónicos multifuncionais para exibição, medição, e para carregamentos de informações na Internet incluindo tempo, data, ritmo cardíaco e corporal, posição global, direcção, distância, altitude, velocidade, passos dados, calorias queimadas, informações náuticas, informação sobre o tempo, a temperatura, velocidade do vento, e a declinação do ritmo cardíaco e corporal, altitude e velocidade; dispositivos de monitorização electrónica incorporando microprocessadores, tela digital, e acelerómetros para detecção, armazenamento, relatório, monitorização, carregamento e descarregamento de dados desportivos, treinamento físico e de dados sobre actividades na Internet, dispositivos electrónicos digitais vestíveis/móveis em forma de relógios de pulso, pulseiras ou bracelete capazes de fornecer acesso à Internet e para envio e recepção de chamadas telefónicas, correio electrónico e mensagens; tablets; televisões; estojos para auriculares e altifalantes móveis; altifalantes móveis de montagem para bicicletas; software informático, nomeadamente software para actualização de altifalantes e auriculares sem fios; controles remoto para sistemas de música digital; controles remoto para estéreo; dispositivos manuais para leitura, organização, descarregamento, transmissão, manipulação e revisão de ficheiros áudio e ficheiros multimédia; dispositivos manuais para controlar altifalantes, amplificadores, sistemas estéreos e sistemas de entretenimento; sistemas de cinema em casa (home theater) composto por leitores de música digital, controladores de música digital, altifalantes, amplificadores, e controladores manuais sem fios; sistemas de entretenimento caseiro composto por leitores de música digital, controladores de música digital, altifalantes, amplificadores, e controladores manuais sem fios; suportes para altifalantes; software informático para uso na leitura, organização, descarregamento, transmissão, manipulação e revisão de ficheiros áudio e ficheiros multimédia; software informático para uso no controlo de altifalantes, amplificadores, sistemas estéreos, sistemas de cinema em casa (home theater) e sistemas de entretenimento em casa; software informático para uso no controlo de sistemas de música digital, gravações de áudio e vídeo descarregável de música, espectáculos de música e vídeos de música; música pré-gravada, nomeadamente descarregamentos digitais; software de computador para uso na entrega, distribuição e transmissão de música digital e áudio relacionado com entretenimento, ví-

deo, texto e contudo multimédia; telemóveis; telemóveis inteligentes, computadores; computadores laptop; música descarregável através da internet e dispositivos sem fios.

[540] 商標 Marca :

BEATS BY DR. DRE

[300] 優先權 Prioridade :

日期Data	編號N.º	國家/地區País/Território
2014/04/21	86257475	美國 Estados Unidos da América

---

[210] 編號 N.º : N/091792

[220] 申請日 Data de pedido : 2014/10/20

[730] 申請人 Requerente : Beats Electronics, LLC

地址 Endereço : 1601 Cloverfield Blvd, Suite 5000N, Santa Monica, CA 90404, United States of America

國籍 Nacionalidade : 美國 Americana

活動 Actividade : 商業及工業 comercial e industrial

[511] 類別 Classe : 14

[511] 產品 Produtos : Relógios; relógios inteligentes; relógios e braceletes contendo funções para monitorização e relatório de exercícios físicos, treino e dados de actividades, nomeadamente tempo, distância, ritmo, calorias queimadas e nível de actividade acumulado; relógios e braceletes que comunicam dados a assistentes digitais pessoais, telefones inteligentes e computadores pessoais através de sítios na Internet e outros computadores e redes de comunicação electrónica.

[540] 商標 Marca :

BEATS BY DR. DRE

[300] 優先權 Prioridade :

日期Data	編號N.º	國家/地區País/Território
2014/04/21	86257475	美國 Estados Unidos da América

---

[210] 編號 N.º : N/091793

[220] 申請日 Data de pedido : 2014/10/20

[730] 申請人 Requerente : Beats Electronics, LLC

地址 Endereço : 1601 Cloverfield Blvd, Suite 5000N, Santa Monica, CA 90404, United States of America

國籍 Nacionalidade : 美國 Americana

活動 Actividade : 商業及工業 comercial e industrial

[511] 類別 Classe : 25

[511] 產品 Produtos : Chapelaria, nomeadamente, bonés, chapéus.

[540] 商標 Marca :

BEATS BY DR. DRE

[300] 優先權 Prioridade :

日期Data	編號N.º	國家/地區País/Território
2014/04/21	86257475	美國 Estados Unidos da América

---

[210] 編號 N.º : N/091794

[220] 申請日 Data de pedido : 2014/10/20

[730] 申請人 Requerente : Beats Electronics, LLC

地址 Endereço : 1601 Cloverfield Blvd, Suite 5000N, Santa Monica, CA 90404, United States of America
國籍 Nacionalidade : 美國 Americana
活動 Actividade : 商業及工業 comercial e industrial
[511] 類別 Classe : 35
[511] 服務 Serviços : Serviços de lojas de venda a retalho on-line apresentando bens electrónicos de consumo e acessórios para os mesmos.
[540] 商標 Marca :

BEATS BY DR. DRE

[300] 優先權 Prioridade :

日期Data	編號N.º	國家/地區País/Território
2014/04/21	86257475	美國 Estados Unidos da América

---

[210] 編號 N.º : N/091795
[220] 申請日 Data de pedido : 2014/10/20
[730] 申請人 Requerente : Beats Electronics, LLC
地址 Endereço : 1601 Cloverfield Blvd, Suite 5000N, Santa Monica, CA 90404, United States of America
國籍 Nacionalidade : 美國 Americana
活動 Actividade : 商業及工業 comercial e industrial
[511] 類別 Classe : 9
[511] 產品 Produtos : Computadores de tablete; sistemas de cinema em casa (home theater) composto por leitores de música digital, controladores de música digital, altifalantes, amplificadores, e controladores manuais sem fios; sistemas de entretenimento caseiro composto por leitores de música digital, controladores de música digital, altifalantes, amplificadores, e controladores manuais sem fios; televisões; computadores; altifalantes áudio para computadores; altifalantes para automóveis.
[540] 商標 Marca :

BEATSAUDIO

[300] 優先權 Prioridade :

日期Data	編號N.º	國家/地區País/Território
2014/04/21	86258414	美國 Estados Unidos da América

---

[210] 編號 N.º : N/092005
[220] 申請日 Data de pedido : 2014/10/28
[730] 申請人 Requerente : Fédération Internationale de Football Association (FIFA)
地址 Endereço : FIFA-Strasse 20, 8044 Zürich, Switzerland
國籍 Nacionalidade : 瑞士 Suíça
活動 Actividade : 商業及工業 comercial e industrial
[511] 類別 Classe : 9
[511] 產品 Produtos : Óculos, óculos de sol, óculos para mergulho e natação, estojos, cordões e correntes para óculos de sol e óculos; binóculos; magnetos e magnetos decorativos; bússolas direccionais; baterias para automóveis; painel de instrumentos electrónicos; termóstatos e tampas de radiador; sistemas de bloqueio de porta remoto; sistemas e componentes de áudio Hi-Fi; aparelhos para gravação, transmissão, editar, misturar e reprodução do som e/ou imagens; rádios; televisores; ecrãs planos; ecrã de cristal líquido; ecrãs de alta definição e plasma;

sistemas de cinema em casa; gravadores de vídeo; leitores de discos compactos (CD), leitores de discos compactos (CD) portáteis; leitores de DVD; leitores de MP3; aparelhos para leitura de música digital; leitores de cassetes, leitores de cassetes portáteis; leitores de mini--discos; rádios portáteis; altifalantes; auscultadores; auriculares; microfones; controlos remotos, controlo remoto activado por voz; aparelhos de navegação; assistentes digitais pessoais (ADP); computadores; computadores tabletes, processadores de dados; teclados para computador; monitores de computador; modems; estojos para transportar computadores; ratos para computadores; almofadas de ratos para computadores; máquinas de tradução de bolso electrónicas; máquinas para ditado; bloco-notas e agendas electrónicos; digitalizadoras; impressoras; máquinas de fotocopiadora; máquinas de fax; telefones, aparelhos de telefones para atendedores de chamadas; telemóveis; telefones inteligentes, vídeo telefone; capas para telefones móveis; dispositivos para uso de mãos livres de telemóveis; auriculares e auscultadores de cabeça para telefones móveis; teclados para telefones móveis; tiras para telefones móveis; malas especialmente para transportar telefones móveis; telefones móveis com máquinas fotográficas e câmaras de vídeo integrados; máquinas de calcular; máquinas de leitura de cartões de crédito; máquinas para troca de dinheiro; máquinas de pagamento automático; câmaras de vídeo, câmaras de vídeo digital; equipamentos fotográficos, câmaras (fotografia), projectores; filmes impressionados; slides fotográficos; lâmpadas flash; câmara e estojos para acessórios e correias para câmara; baterias; máquinas e programas de karaoke; discos de jogos de vídeo; controladores de jogo activados por voz ou manualmente e controladores de jogo; software informático para jogos pré-gravados ou descarregáveis; programas de computador e bases de dados; magnético, numéricos ou transportadores analógicos para gravação de som ou imagens; discos de vídeo, cassetes de vídeo, fitas magnéticos, discos magnéticos, DVDs, disquetes, discos ópticos, discos compactos, mini discos, CD ROMs, todos os supra mencionados está sendo branco ou pré-gravado com música, som ou imagens (que podem ser animados); hologramas; microchip e cartões magnéticos (codificados) incluído documentos comprovativo de oferta; adaptadores de memória (equipamento para computador); cartões de memória; canetas de memória USB (em branco e pré-gravado); cartões com microchip; cartões de crédito magnéticos e com microchip, cartões de telefone magnéticos e com microchip, cartões de máquinas de pagamento automático e máquinas para troca de dinheiro magnéticos e com microchip; cartões pré-pagos para telefones móveis magnéticos e com microchip; cartões de viagem e entretenimento magnéticos e com microchip, cartões de débito e cheques certificados magnéticos e com microchip; cartões de crédito de plástico; alarmes de segurança; birutas para indicar a direcção do vento; células solares e painéis para geração de energia eléctrica; medidores; aparelhos de medida de distância; equipamentos de medição de velocidade e indicação; sensor de pressão de pneus, válvulas de pressão de pneus; publicações eléctronicas descarregáveis; mapas eléctronicos descarregáveis; receptores de áudio; amplificadores áudio; tubos de televisão; tubos de raios catódios; software e hardware informático, incluindo receptores descodificados integrados (set-up box) que pode converter, abastecimento, receber e transmitir dados de áudio e vídeo; unidades de disco; semicondutores; semicondutores embalados; circuitos integrados contendo de programação usado para o áudio, vídeo ou processamento de dados de computador; baterias recarregáveis; processadores e conversores de dados de áudio e vídeo; cabos para transmissão de dados; capacetes protectores; pulseiras de identificação magnéticos codificados; bilhetes electrónicos, codificados; bilhetes na forma de cartões magnéticos; lentes de contacto, receptáculo para a limpeza e armazenamento de lentes de contacto.

[540] 商標 Marca :

---

[210] 編號 N.º : N/092006
[220] 申請日 Data de pedido : 2014/10/28
[730] 申請人 Requerente : Fédération Internationale de Football Association (FIFA)
地址 Endereço : FIFA-Strasse 20, 8044 Zürich, Switzerland
國籍 Nacionalidade : 瑞士 Suíça
活動 Actividade : 商業及工業 comercial e industrial
[511] 類別 Classe : 12
[511] 產品 Produtos : Bicicletas; motociclos; motoretas; automóveis; camiões; furgonetas; caravanas; autocarros; camiões frigoríficos; aeroplanos; barcos; balão de ar quente, naves aéreas; pneus, câmara--de-ar para pneus, modelos de piso de borracha para uso em recauchutar pneus, materiais e conjuntos para a reparação de pneus e câmaras-de-ar, adesivos autocolantes de borracha para a reparação de pneus e câmara-de-ar, válvula para pneus, aparelhos de enchimento de ar de pneus, dispositivo de não derrapagem para pneus de veículos, nomeadamente, pregos e correntes para neve; rodas, jantes, tiras para jantes, tampão, capas para pneus, ligas para rodas; acessório para automóveis, nomeadamente, filtro solar, bagageiro, porta-esquis, porta-bicicletas, coberturas e almofadas de assento; capas de carro (acessórios para veículos); escudos dos faróis; tampas de luz traseira; descapotáveis; saqueadores; teto de abrir; pára-choque de impulso; almofada de ar; luzes de nevoeiro; volantes; caixilhos para chapas de matrícula; sistemas de segurança do carro; almofadas de cinto de segurança; capas de espelho de asa; tapetes, coberturas, esteiras (também para automóveis); espanadores para carro; carrinhos de criança; carrinhos; assentos de carro para bebés ou crianças; mecanismos para viaturas terrestres.
[540] 商標 Marca :

---

[210] 編號 N.º : N/092007
[220] 申請日 Data de pedido : 2014/10/28
[730] 申請人 Requerente : Fédération Internationale de Football Association (FIFA)
地址 Endereço : FIFA-Strasse 20, 8044 Zürich, Switzerland
國籍 Nacionalidade : 瑞士 Suíça
活動 Actividade : 商業及工業 comercial e industrial
[511] 類別 Classe : 25
[511] 產品 Produtos : Vestuário; calçado; chapelaria; camisas; roupas de malha; camisolas de malha, pulôveres, camisolas curtas; T-shirts; coletes; camisetas desportivas de alças; vestidos; saias; roupa

interior; vestuário de natação, biquínis; tanquíni; roupões de banho; calções; calças; camisolas de lã; bonnets; bonés; chapéus; lenços de pescoço e cabeça; lenços de cabeça; faixas para vestuário; xailes; viseiras; boné com pala; fatos para aquecimento; camisolas para treino; casacos curtos; casacos de desporto; jaquetas de estádio; blazers; impermeáveis; casacos; uniformes; gravatas; faixas para pulsos; bandoletes; luvas; aventais; babeiros (sem ser de papel); pijamas; roupas de jogos para crianças e bebés; sacos de dormir para bebés (vestuário); peúgas e meias de vidro; suspensórios; cintos; suspensórios; sandálias, chinelos; calçado para atlestismo, nomeadamente sapatos de exteriores, sapatos para alpinismo, sapatos para basquetebol, sapatos para cross-training, sapatos para ciclismo, sapatos de desporto interiores, sapatos clássicos, sapatos para corrida e corridas em pista, chinelos flip-flops, sapatos para futebol (interior e exterior), botas para futebol, sapatos de lona, sapatos para ténis, sapatos desportivos urbanos, sapatos de navegação, sapatos aeróbios; vestuário para desporto, nomeadamente camisolas de algodão, fatos de treino, roupas desportivas de malha, calça desportivas casuais, camisolas pólo, camisolas de treino, calças de treino, camisas estilo de futebol, camisas estilo de râguebi, meias, vestuário de natação, toalhas de prémio qualidade, meias-calça e polainas de lã, fatos de treino, roupa interior funcionais, camisetas desportivas de alças, camisolas curtas com soutien, malhas para ginástica, faixas para o pulso, bandoletes, luvas, fatos para neve, casacos de neve, calças de neve.

[540] 商標 Marca :

---

[210] 編號 N.º : N/092008

[220] 申請日 Data de pedido : 2014/10/28

[730] 申請人 Requerente : Fédération Internationale de Football Association (FIFA)

地址 Endereço : FIFA-Strasse 20, 8044 Zürich, Switzerland

國籍 Nacionalidade : 瑞士 Suíça

活動 Actividade : 商業及工業 comercial e industrial

[511] 類別 Classe : 28

[511] 產品 Produtos : Jogos e brinquedos; bolas para desporto; jogos de tabuleiro; mesas para futebol de mesa; bonecas e animais de peluche; carrinhos de brincar; quebra-cabeças; balões; brinquedos insufláveis, cartões de jogos; papelinhos; artigos para ginástica e desporto; aparelhos para ginástica; equipamentos de futebol, nomeadamente futebóis, luvas, protectores para os joelhos, cotovelos e ombro, protectores para o queixo e golos de futebol; paredes de golo de futebol; sacos de desporto e recipientes adaptados para o transporte de artigos desportivos; sacos de desporto com rodas; saco de viagem; chapeuzinhos para festas (brinquedos); jogos electrónicos portáteis adaptados só para uso com receptores de televisão; jogos de vídeo; máquinas de jogos de vídeo; consolas de jogos; máquinas de jogos portáteis com ecrã de cristal líquido; jogos electrónicos portáteis excepto os adaptados só para uso com receptores de televisão; gamepads (controlador de jogo); volantes para jogos de vídeo e tapetes de dança para jogos de vídeo; mão de espuma (brinquedos); brinquedo de robôs para entretenimento; jogos de arcada; modelos réplicas de aeronaves; brinquedos animais de estimação; cartões de raspadinha; papagaios de papel; patins de rodas; trotinetes (brinquedos); patins para gelo.

[540] 商標 Marca :

---

[210] 編號 N.º : N/092009
[220] 申請日 Data de pedido : 2014/10/28
[730] 申請人 Requerente : Fédération Internationale de Football Association (FIFA)
地址 Endereço : FIFA-Strasse 20, 8044 Zürich, Switzerland
國籍 Nacionalidade : 瑞士 Suíça
活動 Actividade : 商業及工業 comercial e industrial
[511] 類別 Classe : 32
[511] 產品 Produtos : Refrigerantes; concentrados, xarope e pó para fazer refrigerantes; águas minerais e gaseificadas; outras bebidas não alcoólicas; bebidas energéticas, bebidas isotónicas, bebidas hipertónicas, bebidas hipotónicas; bebidas e sumos de frutas e vegetais; bebidas dietéticas; bebidas para desporto; bebidas de frutas gelado, não-carbonatados, bebidas aromatizadas congeladas não alcoólicas; bebidas fortalecidas com vitaminas sem ser para uso medicinal; cervejas; ales; cerveja não alcoólica.
[540] 商標 Marca :

---

[210] 編號 N.º : N/092010
[220] 申請日 Data de pedido : 2014/10/28
[730] 申請人 Requerente : Fédération Internationale de Football Association (FIFA)
地址 Endereço : FIFA-Strasse 20, 8044 Zürich, Switzerland
國籍 Nacionalidade : 瑞士 Suíça
活動 Actividade : 商業及工業 comercial e industrial
[511] 類別 Classe : 38
[511] 服務 Serviços : Serviços de telecomunicações; comunicações por telefone e telemóveis; serviços de comunicações electrónicas por telefone; comunicação por rádio; comunicações por fax; atendimento de chamadas por rádio; comunicações por teleconferência; difusão de televisão; difusão de rádio; serviços de agência de imprensa e notícias; locação de aparelhos telefónicos, fax e outros equipamentos de comunicação; difusão de uma rede comercial na Internet ou em dispositivo de comunicação electrónico sem fio; serviços de programação e difusão de rádio e televisão fornecida através do satélite, cabo ou redes sem fio; correio electrónico; fornecimento de acesso a um blog, salas de conversação (chat rooms), serviços de painéis ou discussões; fornecimento de salas de conversação (chat rooms) on-line e boletins noticiosos electrónico para a transmissão de mensagens, comentários e conteúdo de multimédia entre os utilizadores para redes sociais; fornecimento de acesso a sítio da Internet contendo mapas, informações sobre instruções de direcção e localização de empresas; transmissão de

mensagens e imagens através de computador; fornecimento de acesso de compra a casa e escritório e serviços de encomendar via computador, as redes globais informáticas e/ou tecnologias de comunicação interactiva; telecomunicação de informações (incluindo portais), programas informática e quaisquer outros dados; serviços de correio electrónico; fornecimento de informações on-line a partir de bases de dados informáticas ou da Internet, relacionados com desporto ou eventos desportivos; fornecimento de ligações de telecomunicações para a Internet ou bases de dados; fornecimento de acesso a portais digitais de música na Internet ou em dispositivo de comunicação electrónico sem fio; difusão de programas de rádio e televisão relacionados com os desportos e eventos desportivos; fornecimento de ligações para instalações de computadores (serviços de telecomunicações); fornecimento de acesso a um computador centralizado e dados de bases de computador (serviços de TI); fornecimento de acesso à Internet através redes globais informáticas ou através de dispositivo de comunicação electrónico sem fio (serviços de fluxo de TI de material vídeo e áudio a partir da Internet); serviços de fluxo de vídeo, áudio e televisão; fornecimento de acesso a motores de busca na Internet.

[540] 商標 Marca :

---

[210] 編號 N.º : N/092011

[220] 申請日 Data de pedido : 2014/10/28

[730] 申請人 Requerente : Fédération Internationale de Football Association (FIFA)

地址 Endereço : FIFA-Strasse 20, 8044 Zürich, Switzerland

國籍 Nacionalidade : 瑞士 Suíça

活動 Actividade : 商業及工業 comercial e industrial

[511] 類別 Classe : 41

[511] 服務 Serviços : Educação; formação; prestação curso de formação; entretenimento; serviços de entretenimento fornecidos em ou relacionados com eventos desportivos; serviços de entretenimento em forma de exibição pública de eventos desportivos; fornecimento de actividades desportivas e culturais; organização de eventos e actividades desportivas e culturais; organização de lotarias e concursos; organização de concursos e eventos desportivos no sector de futebol; fornecimento de instalações desportivas; serviços de parque divertidas; serviços de clubes de saúde e ginásios; serviços de aluguer de equipamento de áudio e vídeo; produção, presentação, publicação e/ou aluguer de filmes, som e gravações de vídeo; publicação e/ou aluguer de produtos de educacionais e entretenimento interactivo, nomeadamente filmes, livros, discos compactos, DVDs, míni discos, CD-ROMs; publicação de estatísticas e outras informações sobre espectáculos desportivas; reportagem em rádio e televisão de eventos desportivos; serviços de produção e edição de programas de rádio e televisão; serviços de fotografia; serviços de produção de fotografia, áudio e gravação de vídeo; produção de filmes animados; produção de programas de televisão animados; serviços de reservar de lugares para eventos de entretenimento e desportivos; serviços de reservas de bilhetes para eventos de entretenimento e desportivos; serviços de agência de bilhetes desportivos; calendário de eventos desportivos; gravação de eventos desportivos; organização de concursos de beleza; entretenimento interactivos; jogos de fortuna ou azar; prestação de serviços de rifa; serviços de jogos on-line; fornecimento de entretenimento on-line sob forma de

torneios de jogos; organização de concursos de jogos de computador incluído concursos de jogos on-line; informações relacionados com entretenimento ou educacionais, prestada on-line a partir de uma base de dados informática ou pela Internet ou na comunicação electrónica sem fio; serviços de jogos electrónicos prestados através da Internet ou na comunicação electrónica sem fio (entretenimento); publicação de livros; publicação de livros e revistas electrónicas on-line; serviços de entretenimento em forma da salas de conversação (chat rooms) na Internet ou no dispositivo da comunicação electrónica sem fio; serviços de entretenimento em forma de espectáculos de cinema; serviços de tradução; serviços de interpretação; fornecimento de provisão de infra-estruturas de entretenimento, nomeadamente, recintos e camarotes VIP instalados tanto dentro e fora de instalações desportivas para fins de entretenimento; serviços de hospitalidade, nomeadamente serviços de recepção de clientes, incluindo fornecimento de bilhetes para eventos desportivos ou entretenimento.

[540] 商標 Marca :

FIFA WORLD CUP
RUSSIA 2018

---

[210] 編號 N.º : N/092014
[220] 申請日 Data de pedido : 2014/10/28
[730] 申請人 Requerente : ALL MARKET SINGAPORE PTE. LTD.
地址 Endereço : 61 Science Park Road, #02-03/04 The Galen, Singapore Science Park 2, Singapore 117525, Singapore
國籍 Nacionalidade : 新加坡 Singapuriana
活動 Actividade : 商業及工業 comercial e industrial
[511] 類別 Classe : 20
[511] 產品 Produtos : Cerveja; bebidas não alcoólicas; extractos de frutas não alcoólicas; água de coco (bebidas); águas (bebidas); sumos de frutas; águas gaseificadas; néctar de fruta, não alcoólicas; bebidas de extractos de vegetais; preparados para fazer bebidas.
[540] 商標 Marca :

唯他可可

[300] 優先權 Prioridade :

日期Data	編號N.º	國家/地區País/Território
2014/04/28	14469631	中國 China

---

[210] 編號 N.º : N/092102
[220] 申請日 Data de pedido : 2014/10/29
[730] 申請人 Requerente : Apple Inc.
地址 Endereço : 1 Infinite Loop, Cupertino, California 95014, United States of America
國籍 Nacionalidade : 美國 Americana
活動 Actividade : 商業及工業 comercial e industrial
[511] 類別 Classe : 9

[511] 產品 Produtos : Computadores; periféricos para computadores; hardware (equipamento) de computador; máquinas de jogos de computador; computadores portáteis; computadores de tablete; assistentes pessoais digitais; agendas electrónicas; blocos de notas electrónicos; leitores de livros electrónicos; unidades de jogos electrónicos portáteis adaptados para serem utilizados com ecrãs ou monitores externos; dispositivos electrónicos digitais portáteis e o software associado; dispositivos electrónicos digitais móveis portáteis com capacidade para fornecer acesso à Internet e enviar, receber e armazenar chamadas telefónicas, faxes, correio electrónico e outros dados em formato digital; unidades electrónicas para a recepção, armazenamento e/ou transmissão sem fios de dados e mensagens, e dispositivos electrónicos que permitem os utilizadores acompanharem ou gerirem informações pessoais; aparelhos para gravar e reproduzir sons; leitores MP3 e leitores de áudio de outros formatos digitais; leitores de áudio digitais; leitores e gravadores de vídeo digitais; leitores e gravadores de cassetes de áudio; leitores e gravadores de cassetes de vídeo; leitores e gravadores de discos compactos; leitores e gravadores de discos digitais versáteis; leitores e gravadores de fitas áudio digitais; rádios, transmissores de rádio e receptores; misturadores de áudio, vídeo e digitais; amplificadores de áudio; receptores de áudio; descodificadores de áudio; aparelhos de áudio para automóveis; auriculares, auscultadores; altifalantes; microfones; componentes de áudio e acessórios; modems; aparelhos de comunicação para redes; equipamento e instrumentos de comunicação electrónica; aparelhos de ensino audiovisuais; aparelhos e instrumentos ópticos; aparelhos e instrumentos de telecomunicação; dispositivos de geo-posicionamento por satélite (GPS); telefones; dispositivos de comunicações sem fios para a transmissão de voz, dados ou imagens; cabos; aparelhos para o armazenamento de dados; suportes de registo magnético; placas, discos e cassetes que contêm ou para gravar programas e software informático; máquinas de fax; câmaras; pilhas / baterias; televisões; televisores; ecrãs de televisão; codificadores / descodificadores (set-top boxes); software de computador; jogos de computador e electrónicos; software informático de geo-posicionamento por satélite (GPS); software informático para viagens e turismo, planeamento de viagens, à navegação, planeamento de itinerários de viagens, informações geográficas e sobre destinos, transportes e trânsito, instruções sobre a condução e passeios, a elaboração de mapas personalizados, informações de mapas de ruas, visualizações de mapas electrónicos e informações sobre destinos; software informático para criar, preparar, distribuir, descarregar, transmitir, receber, reproduzir, editar, extrair, codificar, descodificar, visualizar, armazenar e organizar textos, dados, gráficos, imagens, áudio, vídeo e outro conteúdo multimédia, publicações electrónicas e jogos electrónicos; software informático para gravar, organizar, transmitir, manipular, e rever textos, dados, ficheiros de áudio, ficheiros de vídeo e jogos electrónicos relacionados com computadores, televisões, codificadores / descodificadores de televisão (set-top boxes), leitores de áudio, leitores de vídeo, leitores multimédia, telefones e dispositivos electrónicos digitais portáteis; software informático que permite aos utilizadores programar e distribuir texto, dados, gráficos, imagens, áudio, vídeo e outros conteúdos multimédia através de redes de comunicação globais e outras redes informáticas, electrónicas de comunicações; software informático para identificar, localizar, agrupar, distribuir e gerir dados e ligações entre servidores informáticos e utilizadores ligados a redes de comunicação globais e a outras redes informáticas, electrónicas e de comunicações; software informático para dispositivos electrónicos digitais móveis portáteis e outros dispositivos electrónicos para consumidores; software de publicações electrónicas; software para ler publicações electrónicas; software informático para gerir informações pessoais; conteúdo, informações e comentários de áudio e audiovisuais pré-gravados e descarregáveis; livros, revistas, periódicos, boletins informativos, jornais, diários electrónicos e outras publicações electrónicas descarregáveis; software de gestão de bases de dados; software de reconhecimento de sinais; software de reconhecimento de voz; software de correio elec-

trónico e de transmissão de mensagens; software informático para aceder, procurar e pesquisar bases de dados em linha; boletins electrónicos; software de sincronização de dados; software para o desenvolvimento de programas informáticos; manuais de utilizador legíveis electronicamente, legíveis por máquina ou legíveis por computador para uso, e vendido em conjunto, com todos os produtos atrás referidos; conectores, acopladores, fios, cabos, carregadores, acopladores, estações de acoplamento, interfaces e adaptadores eléctricos e electrónicos para utilização com todos os produtos atrás referidos; equipamento informático para utilização com todos os produtos atrás referidos; aparelhos electrónicos com funções multimédia para utilização com todos os produtos atrás referidos; aparelhos electrónicos com funções interactivas para utilização com todos os produtos atrás referidos; acessórios, partes, componentes e aparelhos para testar todos os produtos atrás referidos; capas, malas e estojos adaptados ou configurados para todos os produtos atrás referidos; instrumentos de navegação; aparelhos de controlo de franquias; caixas registadoras; mecanismos para aparelhos accionados a moedas; dictafones; marcadores de bainhas; máquinas de votação; etiquetas electrónicas para produtos; máquinas selecionadoras de prémios; aparelhos e instrumentos de pesagem; medições; boletins electrónicos; aparelhos de medição; aparelhos e instrumentos ópticos; pastilhas de silício; circuitos integrados; monitores florescentes; aparelhos de controlo remoto; filamentos condutores de luz [fibra óptica]; instalações eléctricas para o controlo remoto de operações industriais; pára-raios; electrolizadores; extintores de incêndios; aparelhos radiológicos para fins industriais; aparelhos e equipamento de socorro; alarmes de apito; óculos de sol; desenhos animados; aparelhos para o verificar o desenvolvimento dos embriões em ovos; apitos para chamar cães; imanes decorativos; vedações electrificadas; meias aquecidas electricamente; alarmes, sensor de alarmes e sistemas de monitorização de alarmes; sistemas de segurança e de vigilância residencial; detectores de fumo e monóxido de carbono; dispositivos e sistemas de termóstatos, monitores, e controles para ares condicionados, aquecimento, e ventilação; fechaduras e fechos eléctricos e electrónicos para portas e janelas; abridores electrónicos para portas de garagens; abridores electrónicos para cortinas, cortinados, persianas, venezianas e janelas; controles de iluminação.

[540] 商標 Marca :

[591] 商標顏色 Cores de marca : Vermelho, azul, verde, laranja e branco.

[300] 優先權 Prioridade :

日期Data	編號N.º	國家/地區País/Território
2014/08/26	65308	牙買加 Jamaica

---

[210] 編號 N.º : N/092414

[220] 申請日 Data de pedido : 2014/11/07

[730] 申請人 Requerente : Elfa International AB

地址 Endereço : Elfagatan 5, 593 87 Västervik, Sweden

國籍 Nacionalidade : 瑞典 Sueca

活動 Actividade : 商業及工業 comercial e industrial

[511] 類別 Classe : 6

[511] 產品 Produtos : 紗門，金屬製籃，與包含如軌道，籃子及附件等零件一起之金屬製架及金屬製擱板。（全屬第6類產品）

[540] 商標 Marca :

SPARRING

---

[210] 編號 N.º : N/092415
[220] 申請日 Data de pedido : 2014/11/07
[730] 申請人 Requerente : Elfa International AB
地址 Endereço : Elfagatan 5, 593 87 Västervik, Sweden
國籍 Nacionalidade : 瑞典 Sueca
活動 Actividade : 商業及工業 comercial e industrial
[511] 類別 Classe : 20
[511] 產品 Produtos : 與零件及配件一起之可安裝的貨架，櫥櫃及臨時用的小桌子；托籃。（全屬第20類產品）
[540] 商標 Marca :

SPARRING

---

[210] 編號 N.º : N/092416
[220] 申請日 Data de pedido : 2014/11/07
[730] 申請人 Requerente : Elfa International AB
地址 Endereço : Elfagatan 5, 593 87 Västervik, Sweden
國籍 Nacionalidade : 瑞典 Sueca
活動 Actividade : 商業及工業 comercial e industrial
[511] 類別 Classe : 6
[511] 產品 Produtos : 金屬建築材料；小五金；建築用金屬附件及傢俱用金屬附件；金屬製球形把手、金屬製旋鈕；金屬製衣服掛鉤；金屬製鐵軌；金屬製門框及金屬製門板；拉門用之金屬製框架；傢俱用金屬製腳輪。（全屬第6類產品）
[540] 商標 Marca :

LUMI

---

[210] 編號 N.º : N/092417
[220] 申請日 Data de pedido : 2014/11/07
[730] 申請人 Requerente : Elfa International AB
地址 Endereço : Elfagatan 5, 593 87 Västervik, Sweden
國籍 Nacionalidade : 瑞典 Sueca
活動 Actividade : 商業及工業 comercial e industrial
[511] 類別 Classe : 19
[511] 產品 Produtos : 建築材料（非金屬）；非金屬製門；非金屬製門板；非金屬製門框；非金屬製飛簷；木鑲板；桶用木材；非金屬製折門；拉門。（全屬第19類產品）
[540] 商標 Marca :

LUMI

[210] 編號 N.º : N/092418
[220] 申請日 Data de pedido : 2014/11/07
[730] 申請人 Requerente : Elfa International AB
地址 Endereço : Elfagatan 5, 593 87 Västervik, Sweden
國籍 Nacionalidade : 瑞典 Sueca
活動 Actividade : 商業及工業 comercial e industrial
[511] 類別 Classe : 20
[511] 產品 Produtos : 傢俱；鏡子；傢俱用門扉；寄物櫃；衣架；傢俱擱板；傢俱用塑膠製邊飾；非金屬製掛衣鉤；木製或塑膠製箱；非金屬製傢俱用腳輪；傢俱用木製隔板；非金屬製傢俱用附件；碗櫥；衣櫥；推門衣櫃。（全屬第20類產品）
[540] 商標 Marca :

LUMI

---

[210] 編號 N.º : N/092419
[220] 申請日 Data de pedido : 2014/11/07
[730] 申請人 Requerente : Elfa International AB
地址 Endereço : Elfagatan 5, 593 87 Västervik, Sweden
國籍 Nacionalidade : 瑞典 Sueca
活動 Actividade : 商業及工業 comercial e industrial
[511] 類別 Classe : 6
[511] 產品 Produtos : 金屬線，金屬線網，金屬製軌道，金屬製托架，金屬製直立支柱，金屬製箱，金屬製籃，金屬製掛鉤，包含收納架元件；拉門用之金屬製框架。（全屬第6類產品）
[540] 商標 Marca :

ELFA

---

[210] 編號 N.º : N/092420
[220] 申請日 Data de pedido : 2014/11/07
[730] 申請人 Requerente : Elfa International AB
地址 Endereço : Elfagatan 5, 593 87 Västervik, Sweden
國籍 Nacionalidade : 瑞典 Sueca
活動 Actividade : 商業及工業 comercial e industrial
[511] 類別 Classe : 19
[511] 產品 Produtos : 拉門。（全屬第19類產品）
[540] 商標 Marca :

ELFA

---

[210] 編號 N.º : N/092421
[220] 申請日 Data de pedido : 2014/11/07
[730] 申請人 Requerente : Elfa International AB

地址 Endereço : Elfagatan 5, 593 87 Västervik, Sweden
國籍 Nacionalidade : 瑞典 Sueca
活動 Actividade : 商業及工業 comercial e industrial
[511] 類別 Classe : 20
[511] 產品 Produtos : 傢俱用室內配件（包含於此類）；衣櫃；櫥櫃；擱板；抽屜；箱子；籃子；掛物架；非金屬製擱板托架；拉門式衣櫃。（全屬第20類產品）
[540] 商標 Marca :

ELFA

---

[210] 編號 N.º : N/092422
[220] 申請日 Data de pedido : 2014/11/07
[730] 申請人 Requerente : Elfa International AB
地址 Endereço : Elfagatan 5, 593 87 Västervik, Sweden
國籍 Nacionalidade : 瑞典 Sueca
活動 Actividade : 商業及工業 comercial e industrial
[511] 類別 Classe : 6
[511] 產品 Produtos : 金屬建築材料；小五金；建築用金屬附件及傢俱用金屬附件；金屬製球形把手、金屬製旋鈕；金屬製衣服掛鉤；金屬製鐵軌；金屬製門框及金屬製門板；拉門用之金屬製框架；傢俱用金屬製腳輪。（全屬第6類產品）
[540] 商標 Marca :

LUMI
Endless possibilities

---

[210] 編號 N.º : N/092423
[220] 申請日 Data de pedido : 2014/11/07
[730] 申請人 Requerente : Elfa International AB
地址 Endereço : Elfagatan 5, 593 87 Västervik, Sweden
國籍 Nacionalidade : 瑞典 Sueca
活動 Actividade : 商業及工業 comercial e industrial
[511] 類別 Classe : 19
[511] 產品 Produtos : 建築材料（非金屬）；非金屬製門；非金屬製門板；非金屬製門框；非金屬製飛簷；木鑲板；桶用木材；非金屬製折門；拉門。（全屬第19類產品）
[540] 商標 Marca :

LUMI
Endless possibilities

---

[210] 編號 N.º : N/092424
[220] 申請日 Data de pedido : 2014/11/07
[730] 申請人 Requerente : Elfa International AB
地址 Endereço : Elfagatan 5, 593 87 Västervik, Sweden

國籍 Nacionalidade : 瑞典 Sueca
活動 Actividade : 商業及工業 comercial e industrial
[511] 類別 Classe : 20
[511] 產品 Produtos : 傢俱；鏡子；傢俱用門扉；寄物櫃；衣架；傢俱擱板；傢俱用塑膠製邊飾；非金屬製掛衣鉤；木製或塑膠製箱；非金屬製傢俱用腳輪；傢俱用木製隔板；非金屬製傢俱用附件；碗櫥；衣櫥；推門衣櫃。（全屬第20類產品）
[540] 商標 Marca :

LUMI
Endless possibilities

---

[210] 編號 N.º : N/092425
[220] 申請日 Data de pedido : 2014/11/07
[730] 申請人 Requerente : Elfa International AB
地址 Endereço : Elfagatan 5, 593 87 Västervik, Sweden
國籍 Nacionalidade : 瑞典 Sueca
活動 Actividade : 商業及工業 comercial e industrial
[511] 類別 Classe : 6
[511] 產品 Produtos : 金屬線，金屬線網，金屬製軌道，金屬製托架，金屬製直立支柱，金屬製箱，金屬製籃，金屬製掛鉤，包含收納架元件；拉門用之金屬製框架。（全屬第6類產品）
[540] 商標 Marca :

elfa
Everything can be organized

[591] 商標顏色 Cores de marca : 紅色、黑色、白色，如圖所示。

---

[210] 編號 N.º : N/092426
[220] 申請日 Data de pedido : 2014/11/07
[730] 申請人 Requerente : Elfa International AB
地址 Endereço : Elfagatan 5, 593 87 Västervik, Sweden
國籍 Nacionalidade : 瑞典 Sueca
活動 Actividade : 商業及工業 comercial e industrial
[511] 類別 Classe : 19
[511] 產品 Produtos : 拉門。（全屬第19類產品）
[540] 商標 Marca :

elfa
Everything can be organized

[591] 商標顏色 Cores de marca : 紅色、黑色、白色，如圖所示。

---

[210] 編號 N.º : N/092427
[220] 申請日 Data de pedido : 2014/11/07
[730] 申請人 Requerente : Elfa International AB
地址 Endereço : Elfagatan 5, 593 87 Västervik, Sweden

國籍 Nacionalidade : 瑞典 Sueca
活動 Actividade : 商業及工業 comercial e industrial
[511] 類別 Classe : 20
[511] 產品 Produtos : 傢俱用室內配件（包含於此類）；衣櫃；櫥櫃；擱板；抽屜；箱子；籃子；掛物架；非金屬製擱板托架；拉門式衣櫃。（全屬第20類產品）
[540] 商標 Marca :

elfa
Everything can be organized

[591] 商標顏色 Cores de marca : 紅色、黑色、白色，如圖所示。

---

[210] 編號 N.º : N/092584
[220] 申請日 Data de pedido : 2014/11/11
[730] 申請人 Requerente : VITAGERMINE
地址 Endereço : rue du Pré Meunier, Parc d' Activités du Courneau, CS 60003, Lieu dit Canéjan, 33612 Cestas Cedex, France
國籍 Nacionalidade : 法國 Francesa
活動 Actividade : 商業及工業 comercial e industrial
[511] 類別 Classe : 29
[511] 產品 Produtos : Frutos e legumes em conserva, secos e cozidos, geleias, doces, compotas, leite para crianças e produtos lácteos para crianças, grãos de soja em conserva para consumo, óleos, óleo de milho, todos estes produtos obtidos a partir de agricultura biológica ou feitos com produtos obtidos a partir de agricultura biológica.
[540] 商標 Marca :

VITABIO

---

[210] 編號 N.º : N/092585
[220] 申請日 Data de pedido : 2014/11/11
[730] 申請人 Requerente : VITAGERMINE
地址 Endereço : rue du Pré Meunier, Parc d' Activités du Courneau, CS 60003, Lieu dit Canéjan, 33612 Cestas Cedex, France
國籍 Nacionalidade : 法國 Francesa
活動 Actividade : 商業及工業 comercial e industrial
[511] 類別 Classe : 30
[511] 產品 Produtos : Café, arroz, farinha e preparações à base de cereais, pão, mel, farinha de soja, farinha de milho, milho torrado, flocos de milho, milho moído, flocos de milho, todos estes produtos obtidos a partir de agricultura biológica ou feitos com produtos obtidos a partir de agricultura biológica.
[540] 商標 Marca :

VITABIO

---

[210] 編號 N.º : N/092673
[220] 申請日 Data de pedido : 2014/11/13

[730] 申請人 Requerente : British American Tobacco (Brands) Inc.
地址 Endereço : 2711 Centerville Road, Suite 300, Wilmington, Delaware 19808, United States of America
國籍 Nacionalidade : 美國 Americana
活動 Actividade : 商業及工業 comercial e industrial
[511] 類別 Classe : 34
[511] 產品 Produtos : Cigarros; tabaco; produtos derivados de tabaco; isqueiros; fósforos; artigos para fumadores.
[540] 商標 Marca :

[300] 優先權 Prioridade :

日期Data	編號N.º	國家/地區País/Território
2014/05/14	UK00003055480	英國 Reino Unido

---

[210] 編號 N.º : N/092712
[220] 申請日 Data de pedido : 2014/11/13
[730] 申請人 Requerente : SERARE
地址 Endereço : 101 rue du Pelvoux, 91080 Courcouronnes, France
國籍 Nacionalidade : 法國 Francesa
活動 Actividade : 商業及工業 comercial e industrial
[511] 類別 Classe : 29
[511] 產品 Produtos : 肉及濃縮肉汁、魚肉、家禽肉、野味；豬肉製品；經保存處理之水果沙拉、冷藏之水果沙拉、冰凍之水果沙拉、乾燥之水果沙拉、已烹調之水果沙拉、裹有糖霜之水果沙拉，經保存處理之蔬菜沙拉、冷藏之蔬菜沙拉、冰凍之蔬菜沙拉、乾燥之蔬菜沙拉、已烹調之蔬菜沙拉、裹有糖霜之蔬菜沙拉；果凍、果醬、糖煮的水果；蛋、牛奶及乳製品；奶類飲料、以牛奶為主要成份之奶類飲料；食用油及食用油脂；以前述的產品為主之即食餐及已烹調的菜餚；湯、製湯之湯料。（全屬第29類產品）
[540] 商標 Marca :

法珍厨

[300] 優先權 Prioridade :

日期Data	編號N.º	國家/地區País/Território
2014/09/17	14/4118827	法國 França

---

[210] 編號 N.º : N/092713
[220] 申請日 Data de pedido : 2014/11/13
[730] 申請人 Requerente : SERARE
地址 Endereço : 101 rue du Pelvoux, 91080 Courcouronnes, France
國籍 Nacionalidade : 法國 Francesa
活動 Actividade : 商業及工業 comercial e industrial
[511] 類別 Classe : 30
[511] 產品 Produtos : 咖啡、茶、可可；咖啡、人造咖啡、茶、巧克力飲料及可可飲料；糖、米；含澱粉之食品麵糰；樹薯粉、西谷米；人食用之穀物；麵粉及穀類製品、麵包、麵包乾、餅乾、酥皮點心、酵母及烘焙粉、

甜點、食用冰；蜂蜜、糖蜜；鹽；芥末；醋、調味醬（調味品）；香料及調味料；以前述的產品為主之即食餐及已烹調的菜餚；法式鹹派、水果塔、三明治、比薩、冰淇淋；冰。（全屬第30類產品）

[540] 商標 Marca :

法珍廚

[300] 優先權 Prioridade :

日期Data	編號N.º	國家/地區País/Território
2014/09/17	14/4118827	法國 França

---

[210] 編號 N.º : N/092714
[220] 申請日 Data de pedido : 2014/11/13
[730] 申請人 Requerente : SERARE
地址 Endereço : 101 rue du Pelvoux, 91080 Courcouronnes, France
國籍 Nacionalidade : 法國 Francesa
活動 Actividade : 商業及工業 comercial e industrial
[511] 類別 Classe : 32
[511] 產品 Produtos : 啤酒；礦泉水與汽水及其他不含酒精之飲料；水果飲料及果汁；製作飲料用糖漿及其他製作飲料之製劑。（全屬第32類產品）
[540] 商標 Marca :

法珍廚

[300] 優先權 Prioridade :

日期Data	編號N.º	國家/地區País/Território
2014/09/17	14/4118827	法國 França

---

[210] 編號 N.º : N/092715
[220] 申請日 Data de pedido : 2014/11/13
[730] 申請人 Requerente : SERARE
地址 Endereço : 101 rue du Pelvoux, 91080 Courcouronnes, France
國籍 Nacionalidade : 法國 Francesa
活動 Actividade : 商業及工業 comercial e industrial
[511] 類別 Classe : 33
[511] 產品 Produtos : 含酒精飲料（啤酒除外）。（全屬第33類產品）
[540] 商標 Marca :

法珍廚

[300] 優先權 Prioridade :

日期Data	編號N.º	國家/地區País/Território
2014/09/17	14/4118827	法國 França

---

[210] 編號 N.º : N/092716
[220] 申請日 Data de pedido : 2014/11/13

[730] 申請人 Requerente : SERARE
地址 Endereço : 101 rue du Pelvoux, 91080 Courcouronnes, France
國籍 Nacionalidade : 法國 Francesa
活動 Actividade : 商業及工業 comercial e industrial
[511] 類別 Classe : 35
[511] 服務 Serviços : 廣告服務；直接郵遞廣告及廣告材料；廣告空間租賃及傳播媒體廣告時段租賃；籌備商業性及廣告目的性的展示會；廣告宣傳；廣告宣傳本出版；透過網際網路在電腦網路上的線上廣告；電台商業廣告；電視商業廣告；攝影廣告；電影院廣告；郵購型錄廣告；授予特許經營者服務，即工商業管理協助；商業管理，行政及組織諮詢；電腦化檔案管理；將資料彙編進電腦資料庫；將資料以系統化的方式整理至電腦資料庫；將資料商業處理至電腦資料庫；將資料行政處理至電腦資料庫；設計（研究）、創造（建立）及管理客戶忠誠度計劃，特別是透過分析及識別購買消費、透過籌劃忠誠卡及折扣卡之促銷及廣告活動方法、透過提供優待服務、商業優惠（折扣、減稅）及透過分發廣告材料或樣品；商業或廣告諮詢、及消費者資訊；市場調查及研究，包括民意測驗及調查，及與該些服務結果有關之分析及報告服務；意見調查；提供促銷活動（為他人）；零售食品、即食餐及含有酒精之飲料或不含有酒精之飲料。（全屬第35類服務）
[540] 商標 Marca :

法珍廚

[300] 優先權 Prioridade :

日期Data	編號N.º	國家/地區País/Território
2014/09/17	14/4118827	法國 França

---

[210] 編號 N.º : N/092717
[220] 申請日 Data de pedido : 2014/11/13
[730] 申請人 Requerente : SERARE
地址 Endereço : 101 rue du Pelvoux, 91080 Courcouronnes, France
國籍 Nacionalidade : 法國 Francesa
活動 Actividade : 商業及工業 comercial e industrial
[511] 類別 Classe : 43
[511] 服務 Serviços : 飯店；臨時住宿處；餐廳；自助餐廳；酒吧；小吃台；自助餐食堂；學校、工廠的附設餐廳；點心吧；自助餐館；承辦酒席；提供飲料、食物、菜餚及外帶食物之服務。（全屬第43類服務）
[540] 商標 Marca :

法珍廚

[300] 優先權 Prioridade :

日期Data	編號N.º	國家/地區País/Território
2014/09/17	14/4118827	法國 França

---

[210] 編號 N.º : N/092718
[220] 申請日 Data de pedido : 2014/11/13
[730] 申請人 Requerente : SERARE
地址 Endereço : 101 rue du Pelvoux, 91080 Courcouronnes, France
國籍 Nacionalidade : 法國 Francesa
活動 Actividade : 商業及工業 comercial e industrial
[511] 類別 Classe : 29

[511] 產品 Produtos : 肉及濃縮肉汁、魚肉、家禽肉、野味；豬肉製品；經保存處理之水果沙拉、冷藏之水果沙拉、冰凍之水果沙拉、乾燥之水果沙拉、已烹調之水果沙拉、裹有糖霜之水果沙拉，經保存處理之蔬菜沙拉、冷藏之蔬菜沙拉、冰凍之蔬菜沙拉、乾燥之蔬菜沙拉、已烹調之蔬菜沙拉、裹有糖霜之蔬菜沙拉；果凍、果醬、糖煮的水果；蛋、牛奶及乳製品；奶類飲料、以牛奶為主要成份之奶類飲料；食用油及食用油脂；以前述的產品為主之即食餐及已烹調的菜餚；湯、製湯之湯料。（全屬第29類產品）

[540] 商標 Marca :

[591] 商標顏色 Cores de marca : 咖啡色、黃色、白色，如圖所示。

[300] 優先權 Prioridade :

日期Data	編號N.º	國家/地區País/Território
2014/06/12	14/4097437	法國 França

---

[210] 編號 N.º : N/092719

[220] 申請日 Data de pedido : 2014/11/13

[730] 申請人 Requerente : SERARE

地址 Endereço : 101 rue du Pelvoux, 91080 Courcouronnes, France

國籍 Nacionalidade : 法國 Francesa

活動 Actividade : 商業及工業 comercial e industrial

[511] 類別 Classe : 30

[511] 產品 Produtos : 咖啡、茶、可可；咖啡、人造咖啡、茶、巧克力飲料及可可飲料；糖、米；含澱粉之食品麵糰；樹薯粉、西谷米；人食用之穀物；麵粉及穀類製品、麵包、麵包乾、餅乾、酥皮點心、酵母及烘焙粉、甜點、食用冰；蜂蜜、糖蜜；鹽；芥末；醋、調味醬（調味品）；香料及調味料；以前述的產品為主之即食餐及已烹調的菜餚；法式鹹派、水果塔、三明治、比薩、冰淇淋；冰。（全屬第30類產品）

[540] 商標 Marca :

[591] 商標顏色 Cores de marca : 咖啡色、黃色、白色，如圖所示。

[300] 優先權 Prioridade :

日期Data	編號N.º	國家/地區País/Território
2014/06/12	14/4097437	法國 França

---

[210] 編號 N.º : N/092720

[220] 申請日 Data de pedido : 2014/11/13

[730] 申請人 Requerente : SERARE

地址 Endereço : 101 rue du Pelvoux, 91080 Courcouronnes, France

國籍 Nacionalidade : 法國 Francesa

活動 Actividade : 商業及工業 comercial e industrial

[511] 類別 Classe : 32

[511] 產品 Produtos : 啤酒；礦泉水與汽水及其他不含酒精之飲料；水果飲料及果汁；製作飲料用糖漿及其他製作飲料之製劑。（全屬第32類產品）

[540] 商標 Marca :

[591] 商標顏色 Cores de marca : 咖啡色、黃色、白色，如圖所示。

[300] 優先權 Prioridade :

日期Data	編號N.º	國家/地區País/Território
2014/06/12	14/4097437	法國 França

---

[210] 編號 N.º : N/092721

[220] 申請日 Data de pedido : 2014/11/13

[730] 申請人 Requerente : SERARE

地址 Endereço : 101 rue du Pelvoux, 91080 Courcouronnes, France

國籍 Nacionalidade : 法國 Francesa

活動 Actividade : 商業及工業 comercial e industrial

[511] 類別 Classe : 33

[511] 產品 Produtos : 含酒精飲料（啤酒除外）。（全屬第33類產品）

[540] 商標 Marca :

[591] 商標顏色 Cores de marca : 咖啡色、黃色、白色，如圖所示。

[300] 優先權 Prioridade :

日期Data	編號N.º	國家/地區País/Território
2014/06/12	14/4097437	法國 França

---

[210] 編號 N.º : N/092722

[220] 申請日 Data de pedido : 2014/11/13

[730] 申請人 Requerente : SERARE

地址 Endereço : 101 rue du Pelvoux, 91080 Courcouronnes, France

國籍 Nacionalidade : 法國 Francesa

活動 Actividade : 商業及工業 comercial e industrial

[511] 類別 Classe : 35

[511] 服務 Serviços : 廣告服務；直接郵遞廣告及廣告材料；廣告空間租賃及傳播媒體廣告時段租賃；籌備商業性及廣告目的性的展示會；廣告宣傳；廣告宣傳本出版；透過網際網路在電腦網路上的線上廣告；電台商業廣告；電視商業廣告；攝影廣告；電影院廣告；郵購型錄廣告；授予特許經營者服務，即工商業管理協助；商業管理，行政及組織諮詢；電腦化檔案管理；將資料彙編進電腦資料庫；將資料以系統化的方式整理至電腦資料庫；將資料商業處理至電腦資料庫；將資料行政處理至電腦資料庫；設計（研究）、創造（建立）及管理客戶忠誠度計劃，特別是透過分析及識別購買消費、透過籌劃忠誠卡及折扣卡之促銷及廣告活動方法、透過提供優待服務、商業優惠（折扣、減稅）及透過分發廣告材料或樣品；商業或廣告諮詢、及消費者資訊；市場調查及研究，包括民意測驗及調查，及與該些服務結果有關之分析及報告服務；意見調查；提供促銷活動（為他人）；零售食品、即食餐及含有酒精之飲料或不含有酒精之飲料。（全屬第35類服務）

[540] 商標 Marca :

[591] 商標顏色 Cores de marca : 咖啡色、黃色、白色，如圖所示。

[300] 優先權 Prioridade :

日期Data	編號N.º	國家/地區País/Território
2014/06/12	14/4097437	法國 França

---

[210] 編號 N.º : N/092723

[220] 申請日 Data de pedido : 2014/11/13

[730] 申請人 Requerente : SERARE

地址 Endereço : 101 rue du Pelvoux, 91080 Courcouronnes, France

國籍 Nacionalidade : 法國 Francesa

活動 Actividade : 商業及工業 comercial e industrial

[511] 類別 Classe : 43

[511] 服務 Serviços : 飯店；臨時住宿處；餐廳；自助餐廳；酒吧；小吃台；自助餐食堂；學校、工廠的附設餐廳；點心吧；自助餐館；承辦酒席；提供飲料、食物、菜餚及外帶食物之服務。（全屬第43類服務）

[540] 商標 Marca :

[591] 商標顏色 Cores de marca : 咖啡色、黃色、白色，如圖所示。

[300] 優先權 Prioridade :

日期Data	編號N.º	國家/地區País/Território
2014/06/12	14/4097437	法國 França

---

[210] 編號 N.º : N/092758

[220] 申請日 Data de pedido : 2014/11/14

[730] 申請人 Requerente : 多安光學工貿有限公司

地址 Endereço : 土耳其伊斯坦布爾巴赫里維爾縣斯里奈沃區米塔帕薩街哈坎商務中心2號8層23-24室

國籍 Nacionalidade : 土耳其 Turca

活動 Actividade : 商業及工業 comercial e industrial

[511] 類別 Classe : 9

[511] 產品 Produtos : 科學、航海、測量、攝影、電影、光學、衡具、量具、信號、檢驗（監督）、救護（營救）和教學用裝置及儀器；處理、開關、傳送、積累、調節或控制電的裝置和儀器；錄製、通訊、重放聲音或影像的裝置；磁性數據載體，錄音盤；光盤，DVD盤和其他數字存儲媒介；投幣啟動裝置的機械結構；收銀機，計算機器，數據處理裝置，計算機；計算機軟件；滅火器械；眼鏡；太陽鏡。

[540] 商標 Marca :

[591] 商標顏色 Cores de marca : 紅色，白色，黑色，如圖所示

[210] 編號 N.º : N/092920
[220] 申請日 Data de pedido : 2014/11/18
[730] 申請人 Requerente : Triangl Limited
地址 Endereço : 21/F., Edinburgh Tower, The Landmark, 15 Queen's Road, Central, Hong Kong
國籍 Nacionalidade : 根據香港法例成立 Constituída segundo as leis de H.K.
活動 Actividade : 商業 comercial
[511] 類別 Classe : 25
[511] 產品 Produtos : Vestuário, calçado e chapelaria; soutiens; espartilhos (roupa interior); camisolas sem mangas (roupa interior para ginástica); «bodies» (vestuário); «bodies» (como parte de vestidos); corpetes (lingerie); saiotes (saias interiores); malhas justas para ginástica; camisas de noite; pijamas; roupões de vestir; gorros e toucas de dormir; pulôveres; tangas para natação; vestuário de praia; roupa interior; roupões de banho; biquínis; fatos de banho; calções de banho; toucas de banho; páreos de praia; punhos de desporto (vestuário); fitas para a cabeça (vestuário); calças justas; saias; camisolas interiores; t-shirts; camisolas; xailes; sandálias; chinelos de banho; ténis (sapatos de); chinelos (calçado); palas de sol para a cabeça (chapelaria); toucas de duche; toucas de natação.
[540] 商標 Marca :

TRIANGL

[300] 優先權 Prioridade :

日期Data	編號N.º	國家/地區País/Território
2014/06/27	303048543	中國香港 Hong Kong, China

---

[210] 編號 N.º : N/092921
[220] 申請日 Data de pedido : 2014/11/18
[730] 申請人 Requerente : Triangl Limited
地址 Endereço : 21/F., Edinburgh Tower, The Landmark, 15 Queen's Road, Central, Hong Kong
國籍 Nacionalidade : 根據香港法例成立 Constituída segundo as leis de H.K.
活動 Actividade : 商業 comercial
[511] 類別 Classe : 35
[511] 服務 Serviços : Serviços de venda a retalho, serviços de venda por grosso, serviços por encomenda postal e vendas a retalho por Internet de vestuário, calçado e chapelaria, soutiens, espartilhos (roupa interior), camisolas sem mangas (roupa interior para ginástica), «bodies» (vestuário), «bodies» (como parte de vestidos), corpetes (lingerie), saiotes (saias interiores), malhas justas para ginástica, camisas de noite, pijamas, roupões de vestir, gorros e toucas de dormir, pulôveres, tangas para natação, vestuário de praia, roupa interior, roupões de banho, biquínis, fatos de banho, calções de banho, toucas de banho, páreos de praia, punhos de desporto (vestuário), fitas para a cabeça (vestuário), calças justas, saias, camisolas interiores, t-shirts, camisolas, xailes, sandálias, chinelos de banho, ténis (sapatos de), chinelos (calçado), palas de sol para a cabeça (chapelaria), toucas de duche, toucas de natação; publicidade; gestão de negócios.
[540] 商標 Marca :

TRIANGL

[300] 優先權 Prioridade :

日期Data	編號N.º	國家/地區País/Território
2014/06/27	303048543	中國香港 Hong Kong, China

[210] 編號 N.º : N/092969
[220] 申請日 Data de pedido : 2014/11/19
[730] 申請人 Requerente : A. Menarini Asia-Pacific Holdings Pte Ltd
地址 Endereço : 30 Pasir Panjang Road, #08-32, Mapletree Business City, Singapore 117440
國籍 Nacionalidade : 新加坡 Singapuriana
活動 Actividade : 商業 comercial
[511] 類別 Classe : 3
[511] 產品 Produtos : Cremes de protecção da pele; preparações de protecção da pele; cremes não-medicinais para hidratação da pele; cremes não-medicinais emolientes da pele; cremes não-medicinais para a protecção da pele; cremes não-medicinais para suavizar a pele; cremes não-medicinais para o relaxamento da pele; cremes não-medicinais para a pele; preparações não--medicinais para o cuidado da pele; bálsamos não-medicinais para a pele; preparações não--medicinais para a pele; produtos não-medicinais para a pele; cremes para pele irritada (cosmético); emolientes para a pele (não-medicinais); óleos à base de vegetais para a pele; cremes para a promoção da circulação (não-medicinais); cremes para redução da retenção de fluídos (não-medicinais); cremes para a redução de veias com varizes (não-medicinais); cremes para a redução do inchaço e inflamação (não-medicinais); cremes para o alívio das dores e indisposições (não-medicinais).
[540] 商標 Marca :

LIOTON

[300] 優先權 Prioridade :

日期Data	編號N.º	國家/地區País/Território
2014/06/30	1631387	澳大利亞 Austrália

---

[210] 編號 N.º : N/093039
[220] 申請日 Data de pedido : 2014/11/21
[730] 申請人 Requerente : Lancel International S.A.
地址 Endereço : 10 route des Biches, CH-1752, Villars-sur-Glâne, Switzerland
國籍 Nacionalidade : 瑞士 Suíça
活動 Actividade : 商業及工業 comercial e industrial
[511] 類別 Classe : 18
[511] 產品 Produtos : Artigos de couro e pequenos artigos em couro, malas, sacos de mão, malas envelope, sacos para ginásio, bolsas, sacos a tiracolo em tecido, sacos a tiracolo, malas escolares, sacos de praia, sacos de viagem, sacos de compras, sacos de desporto, malas para roupa, caixas de viagem, pastas, carteiras, carteiras para cartões de visitas, carteiras para dinheiro em notas, porta-moedas (não feitos em metais preciosos), sacolas, porta-moedas, carteiras para carta de condução feitos de couro, capas em couro, bolsas de couro, estojos e suporte em couro para cartões-de-visita, porta-chaves, estojos para gravatas; sacos de maquilhagem, estojos para artigos de higiene pessoal (vazios), arcas e malas de viagem, pastas para documentos, coleiras para animais, trelas, vestuário para animais, arreios para animais, malas para transporte animais, chapéus de chuvas.
[540] 商標 Marca :

CHARLIE DE LANCEL

[300] 優先權 Prioridade :

日期Data	編號N.º	國家/地區País/Território
2014/06/06	662223	瑞士 Suíça

[210] 編號 N.º : N/093183
[220] 申請日 Data de pedido : 2014/11/26
[730] 申請人 Requerente : Apple Inc.
地址 Endereço : 1 Infinite Loop, Cupertino, California 95014, United States of America
國籍 Nacionalidade : 美國 Americana
活動 Actividade : 商業及工業 comercial e industrial
[511] 類別 Classe : 9
[511] 產品 Produtos : Computadores; periféricos para computadores; hardware (equipamento) de computador; máquinas de jogos de computador; computadores portáteis; computadores de tablete; assistentes pessoais digitais; agendas electrónicas; blocos de notas electrónicos; leitores de livros electrónicos; unidades de jogos electrónicos portáteis adaptados para serem utilizados com ecrãs ou monitores externos; dispositivos electrónicos digitais portáteis e o software associado; dispositivos electrónicos digitais móveis portáteis com capacidade para fornecer acesso à Internet e enviar, receber e armazenar chamadas telefónicas, faxes, correio electrónico e outros dados em formato digital; unidades electrónicas para a recepção, armazenamento e/ou transmissão sem fios de dados e mensagens, e dispositivos electrónicos que permitem os utilizadores acompanharem ou gerirem informações pessoais; aparelhos para gravar e reproduzir sons; leitores MP3 e leitores de áudio de outros formatos digitais; leitores de áudio digitais; leitores e gravadores de vídeo digitais; leitores e gravadores de cassetes de áudio; leitores e gravadores de cassetes de vídeo; leitores e gravadores de discos compactos; leitores e gravadores de discos digitais versáteis; leitores e gravadores de fitas áudio digitais; rádios, transmissores de rádio e receptores; misturadores de áudio, vídeo e digitais; amplificadores de áudio; receptores de áudio; descodificadores de áudio; aparelhos de áudio para automóveis; auriculares, auscultadores; altifalantes; microfones; componentes de áudio e acessórios; modems; aparelhos de comunicação para redes; equipamento e instrumentos de comunicação electrónica; aparelhos de ensino audiovisuais; aparelhos e instrumentos ópticos; aparelhos e instrumentos de telecomunicação; dispositivos de geo-posicionamento por satélite (GPS); telefones; dispositivos de comunicações sem fios para a transmissão de voz, dados ou imagens; cabos; aparelhos para o armazenamento de dados; suportes de registo magnético; placas, discos e cassetes que contêm ou para gravar programas e software informático; máquinas de fax; câmaras; pilhas / baterias; televisões; televisores; ecrãs de televisão; codificadores / descodificadores (set-top boxes); software de computador; jogos de computador e electrónicos; software informático de geo-posicionamento por satélite (GPS); software informático para viagens e turismo, planeamento de viagens, à navegação, planeamento de itinerários de viagens, informações geográficas e sobre destinos, transportes e trânsito, instruções sobre a condução e passeios, a elaboração de mapas personalizados, informações de mapas de ruas, visualizações de mapas electrónicos e informações sobre destinos; software informático para criar, preparar, distribuir, descarregar, transmitir, receber, reproduzir, editar, extrair, codificar, descodificar, visualizar, armazenar e organizar textos, dados, gráficos, imagens, áudio, vídeo e outro conteúdo multimédia, publicações electrónicas e jogos electrónicos; software informático para gravar, organizar, transmitir, manipular, e rever textos, dados, ficheiros de áudio, ficheiros de vídeo e jogos electrónicos relacionados com computadores, televisões, codificadores / descodificadores de televisão (set-top boxes), leitores de áudio, leitores de vídeo, leitores multimédia, telefones e dispositivos electrónicos digitais portáteis; software informático que permite aos utilizadores programar e distribuir texto, dados, gráficos, imagens, áudio, vídeo e outros conteúdos multimédia através de redes de comunicação globais e outras redes informáticas, electrónicas de comunicações; software informático para identificar, localizar, agrupar, distribuir e gerir dados e ligações entre servidores informáticos e utilizadores ligados a redes de comunicação globais e a outras redes informáticas, electrónicas e de comunica-

ções; software informático para dispositivos electrónicos digitais móveis portáteis e outros dispositivos electrónicos para consumidores; software de publicações electrónicas; software para ler publicações electrónicas; software informático para gerir informações pessoais; conteúdo, informações e comentários de áudio e audiovisuais pré-gravados e descarregáveis; livros, revistas, periódicos, boletins informativos, jornais, diários electrónicos e outras publicações electrónicas descarregáveis; software de gestão de bases de dados; software de reconhecimento de sinais; software de reconhecimento de voz; software de correio electrónico e de transmissão de mensagens; software informático para aceder, procurar e pesquisar bases de dados em linha; boletins electrónicos; software de sincronização de dados; software para o desenvolvimento de programas informáticos; manuais de utilizador legíveis electronicamente, legíveis por máquina ou legíveis por computador para uso, e vendido em conjunto, com todos os produtos atrás referidos; conectores, acopladores, fios, cabos, carregadores, acopladores, estações de acoplamento, interfaces e adaptadores eléctricos e electrónicos para utilização com todos os produtos atrás referidos; equipamento informático para utilização com todos os produtos atrás referidos; aparelhos electrónicos com funções multimédia para utilização com todos os produtos atrás referidos; aparelhos electrónicos com funções interactivas para utilização com todos os produtos atrás referidos; acessórios, partes, componentes e aparelhos para testar todos os produtos atrás referidos; capas, malas e estojos adaptados ou configurados para todos os produtos atrás referidos; instrumentos de navegação; aparelhos de controlo de franquias; caixas registadoras; mecanismos para aparelhos accionados a moedas; dictafones; marcadores de bainhas; máquinas de votação; etiquetas electrónicas para produtos; máquinas selecionadoras de prémios; aparelhos e instrumentos de pesagem; medições; boletins electrónicos; aparelhos de medição; aparelhos e instrumentos ópticos; pastilhas de silício; circuitos integrados; monitores florescentes; aparelhos de controlo remoto; filamentos condutores de luz [fibra óptica]; instalações eléctricas para o controlo remoto de operações industriais; pára-raios; electrolizadores; extintores de incêndios; aparelhos radiológicos para fins industriais; aparelhos e equipamento de socorro; alarmes de apito; óculos de sol; desenhos animados; aparelhos para o verificar o desenvolvimento dos embriões em ovos; apitos para chamar cães; imanes decorativos; vedações electrificadas; meias aquecidas electricamente.

[540] 商標 Marca :

APPLE SWIFT

[300] 優先權 Prioridade :

日期Data	編號N.º	國家/地區País/Território
2014/05/26	64802	牙買加 Jamaica

---

[210] 編號 N.º : N/093184

[220] 申請日 Data de pedido : 2014/11/26

[730] 申請人 Requerente : Apple Inc.

地址 Endereço : 1 Infinite Loop, Cupertino, California 95014, United States of America

國籍 Nacionalidade : 美國 Americana

活動 Actividade : 商業及工業 comercial e industrial

[511] 類別 Classe : 9

[511] 產品 Produtos : Computadores; periféricos para computadores; hardware (equipamento) de computador; máquinas de jogos de computador; computadores portáteis; computadores de tablete; assistentes pessoais digitais; agendas electrónicas; blocos de notas electrónicos; leitores de livros electrónicos; unidades de jogos electrónicos portáteis adaptados para serem utilizados

com ecrãs ou monitores externos; dispositivos electrónicos digitais portáteis e o software associado; dispositivos electrónicos digitais móveis portáteis com capacidade para fornecer acesso à Internet e enviar, receber e armazenar chamadas telefónicas, faxes, correio electrónico e outros dados em formato digital; unidades electrónicas para a recepção, armazenamento e/ou transmissão sem fios de dados e mensagens, e dispositivos electrónicos que permitem os utilizadores acompanharem ou gerirem informações pessoais; aparelhos para gravar e reproduzir sons; leitores MP3 e leitores de áudio de outros formatos digitais; leitores de áudio digitais; leitores e gravadores de vídeo digitais; leitores e gravadores de cassetes de áudio; leitores e gravadores de cassetes de vídeo; leitores e gravadores de discos compactos; leitores e gravadores de discos digitais versáteis; leitores e gravadores de fitas áudio digitais; rádios, transmissores de rádio e receptores; misturadores de áudio, vídeo e digitais; amplificadores de áudio; receptores de áudio; descodificadores de áudio; aparelhos de áudio para automóveis; auriculares, auscultadores; altifalantes; microfones; componentes de áudio e acessórios; modems; aparelhos de comunicação para redes; equipamento e instrumentos de comunicação electrónica; aparelhos de ensino audiovisuais; aparelhos e instrumentos ópticos; aparelhos e instrumentos de telecomunicação dispositivos de geo-posicionamento por satélite (GPS); telefones; dispositivos de comunicações sem fios para a transmissão de voz, dados ou imagens; cabos; aparelhos para o armazenamento de dados; suportes de registo magnético; placas, discos e cassetes que contêm ou para gravar programas e software informático; máquinas de fax; câmaras; pilhas / baterias; televisões; televisores; ecrãs de televisão; codificadores / descodificadores (set-top boxes); software de computador; jogos de computador e electrónicos; software informático de geo-posicionamento por satélite (GPS); software informático para viagens e turismo, planeamento de viagens, à navegação, planeamento de itinerários de viagens, informações geográficas e sobre destinos, transportes e trânsito, instruções sobre a condução e passeios, a elaboração de mapas personalizados, informações de mapas de ruas, visualizações de mapas electrónicos e informações sobre destinos; software informático para criar, preparar, distribuir, descarregar, transmitir, receber, reproduzir, editar, extrair, codificar, descodificar, visualizar, armazenar e organizar textos, dados, gráficos, imagens, áudio, vídeo e outro conteúdo multimédia, publicações electrónicas e jogos electrónicos; software informático para gravar, organizar, transmitir, manipular, e rever textos, dados, ficheiros de áudio, ficheiros de vídeo e jogos electrónicos relacionados com computadores, televisões, codificadores / descodificadores de televisão (set-top boxes), leitores de áudio, leitores de vídeo, leitores multimédia, telefones e dispositivos electrónicos digitais portáteis; software informático que permite aos utilizadores programar e distribuir texto, dados, gráficos, imagens, áudio, vídeo e outros conteúdos multimédia através de redes de comunicação globais e outras redes informáticas, electrónicas de comunicações; software informático para identificar, localizar, agrupar, distribuir e gerir dados e ligações entre servidores informáticos e utilizadores ligados a redes de comunicação globais e a outras redes informáticas, electrónicas e de comunicações; software informático para dispositivos electrónicos digitais móveis portáteis e outros dispositivos electrónicos para consumidores; software de publicações electrónicas; software para ler publicações electrónicas; software informático para gerir informações pessoais; conteúdo, informações e comentários de áudio e audiovisuais pré-gravados e descarregáveis; livros, revistas, periódicos, boletins informativos, jornais, diários electrónicos e outras publicações electrónicas descarregáveis; software de gestão de bases de dados; software de reconhecimento de sinais; software de reconhecimento de voz; software de correio electrónico e de transmissão de mensagens; software informático para aceder, procurar e pesquisar bases de dados em linha; boletins electrónicos; software de sincronização de dados; software para o desenvolvimento de programas informáticos; manuais de utilizador legíveis electronicamente, legíveis por máquina ou legíveis por computador para uso, e vendido em

conjunto, com todos os produtos atrás referidos; conectores, acopladores, fios, cabos, carregadores, acopladores, estações de acoplamento, interfaces e adaptadores eléctricos e electrónicos para utilização com todos os produtos atrás referidos; equipamento informático para utilização com todos os produtos atrás referidos; aparelhos electrónicos com funções multimédia para utilização com todos os produtos atrás referidos; aparelhos electrónicos com funções interactivas para utilização com todos os produtos atrás referidos; acessórios, partes, componentes e aparelhos para testar todos os produtos atrás referidos; capas, malas e estojos adaptados ou configurados para todos os produtos atrás referidos; instrumentos de navegação; aparelhos de controlo de franquias; caixas registadoras; mecanismos para aparelhos accionados a moedas; dictafones; marcadores de bainhas; máquinas de votação; etiquetas electrónicas para produtos; máquinas selecionadoras de prémios; aparelhos e instrumentos de pesagem; medições; boletins electrónicos; aparelhos de medição; aparelhos e instrumentos ópticos; pastilhas de silício; circuitos integrados; monitores florescentes; aparelhos de controlo remoto; filamentos condutores de luz [fibra óptica]; instalações eléctricas para o controlo remoto de operações industriais; pára-raios; electrolizadores; extintores de incêndios; aparelhos radiológicos para fins industriais; aparelhos e equipamento de socorro; alarmes de apito; óculos de sol; desenhos animados; aparelhos para o verificar o desenvolvimento dos embriões em ovos; apitos para chamar cães; imanes decorativos; vedações electrificadas; meias aquecidas electricamente; aparelhos biométricos de identificação.

[540] 商標 Marca :

MAIL DROP

[300] 優先權 Prioridade :

日期Data	編號N.º	國家/地區País/Território
2014/05/26	64800	牙買加 Jamaica

---

[210] 編號 N.º : N/093247

[220] 申請日 Data de pedido : 2014/11/28

[730] 申請人 Requerente : Apple Inc.

地址 Endereço : 1 Infinite Loop, Cupertino, California 95014, United States of America

國籍 Nacionalidade : 美國 Americana

活動 Actividade : 商業及工業 comercial e industrial

[511] 類別 Classe : 9

[511] 產品 Produtos : Computadores; periféricos para computadores; hardware (equipamento) de computador; máquinas de jogos de computador; computadores portáteis; computadores de tablete; assistentes pessoais digitais; agendas electrónicas; blocos de notas electrónicos; leitores de livros electrónicos; unidades de jogos electrónicos portáteis adaptados para serem utilizados com ecrãs ou monitores externos; dispositivos electrónicos digitais portáteis e o software associado; dispositivos electrónicos digitais móveis portáteis com capacidade para fornecer acesso à Internet e enviar, receber e armazenar chamadas telefónicas, faxes, correio electrónico e outros dados em formato digital; unidades electrónicas para a recepção, armazenamento e/ou transmissão sem fios de dados e mensagens, e dispositivos electrónicos que permitem os utilizadores acompanharem ou gerirem informações pessoais; aparelhos para gravar e reproduzir sons; leitores MP3 e leitores de áudio de outros formatos digitais; leitores de áudio digitais; leitores e gravadores de vídeo digitais; leitores e gravadores de cassetes de áudio; leitores e gravadores de cassetes de vídeo; leitores e gravadores de discos compactos; leitores e gravadores de discos digitais versáteis; leitores e gravadores de fitas áudio digitais; rádios, transmissores de rádio e receptores; misturadores de áudio, vídeo e

digitais; amplificadores de áudio; receptores de áudio; descodificadores de áudio; aparelhos de áudio para automóveis; auriculares, auscultadores; altifalantes; microfones; componentes de áudio e acessórios; modems; aparelhos de comunicação para redes; equipamento e instrumentos de comunicação electrónica; aparelhos de ensino audiovisuais; aparelhos e instrumentos ópticos; aparelhos e instrumentos de telecomunicação; dispositivos de geo-posicionamento por satélite (GPS); telefones; dispositivos de comunicações sem fios para a transmissão de voz, dados ou imagens; cabos; aparelhos para o armazenamento de dados; suportes de registo magnético; placas, discos e cassetes que contêm ou para gravar programas e software informático; máquinas de fax; câmaras; pilhas / baterias; televisões; televisores; ecrãs de televisão; codificadores / descodificadores (set-top boxes); software de computador; jogos de computador e electrónicos; software informático de geo-posicionamento por satélite (GPS); software informático para viagens e turismo, planeamento de viagens, à navegação, planeamento de itinerários de viagens, informações geográficas e sobre destinos, transportes e trânsito, instruções sobre a condução e passeios, a elaboração de mapas personalizados, informações de mapas de ruas, visualizações de mapas electrónicos e informações sobre destinos; software informático para criar, preparar, distribuir, descarregar, transmitir, receber, reproduzir, editar, extrair, codificar, descodificar, visualizar, armazenar e organizar textos, dados, gráficos, imagens, áudio, vídeo e outro conteúdo multimédia, publicações electrónicas e jogos electrónicos; software informático para gravar, organizar, transmitir, manipular, e rever textos, dados, ficheiros de áudio, ficheiros de vídeo e jogos electrónicos relacionados com computadores, televisões, codificadores / descodificadores de televisão (set-top boxes), leitores de áudio, leitores de vídeo, leitores multimédia, telefones e dispositivos electrónicos digitais portáteis; software informático que permite aos utilizadores programar e distribuir texto, dados, gráficos, imagens, áudio, vídeo e outros conteúdos multimédia através de redes de comunicação globais e outras redes informáticas, electrónicas de comunicações; software informático para identificar, localizar, agrupar, distribuir e gerir dados e ligações entre servidores informáticos e utilizadores ligados a redes de comunicação globais e a outras redes informáticas, electrónicas e de comunicações; software informático para dispositivos electrónicos digitais móveis portáteis e outros dispositivos electrónicos para consumidores; software de publicações electrónicas; software para ler publicações electrónicas; software informático para gerir informações pessoais; conteúdo, informações e comentários de áudio e audiovisuais pré-gravados e descarregáveis; livros, revistas, periódicos, boletins informativos, jornais, diários electrónicos e outras publicações electrónicas descarregáveis; software de gestão de bases de dados; software de reconhecimento de sinais; software de reconhecimento de voz; software de correio electrónico e de transmissão de mensagens; software informático para aceder, procurar e pesquisar bases de dados em linha; boletins electrónicos; software de sincronização de dados; software para o desenvolvimento de programas informáticos; manuais de utilizador legíveis electronicamente, legíveis por máquina ou legíveis por computador para uso, e vendido em conjunto, com todos os produtos atrás referidos; conectores, acopladores, fios, cabos, carregadores, acopladores, estações de acoplamento, interfaces e adaptadores eléctricos e electrónicos para utilização com todos os produtos atrás referidos; equipamento informático para utilização com todos os produtos atrás referidos; aparelhos electrónicos com funções multimédia para utilização com todos os produtos atrás referidos; aparelhos electrónicos com funções interactivas para utilização com todos os produtos atrás referidos; acessórios, partes, componentes e aparelhos para testar todos os produtos atrás referidos; capas, malas e estojos adaptados ou configurados para todos os produtos atrás referidos; instrumentos de navegação; aparelhos de controlo de franquias; caixas registadoras; mecanismos para aparelhos accionados a moedas; dictafones; marcadores de bainhas; máquinas de votação; etiquetas electrónicas para produtos; máquinas selecionadoras de prémios; aparelhos e ins-

trumentos de pesagem; medições; boletins electrónicos; aparelhos de medição; aparelhos e instrumentos ópticos; pastilhas de silício; circuitos integrados; monitores florescentes; aparelhos de controlo remoto; filamentos condutores de luz [fibra óptica]; instalações eléctricas para o controlo remoto de operações industriais; pára-raios; electrolizadores; extintores de incêndios; aparelhos radiológicos para fins industriais; aparelhos e equipamento de socorro; alarmes de apito; óculos de sol; desenhos animados; aparelhos para o verificar o desenvolvimento dos embriões em ovos; apitos para chamar cães; imanes decorativos; vedações electrificadas; meias aquecidas electricamente; alarmes, sensor de alarmes e sistemas de monitorização de alarmes; sistemas de segurança e de vigilância residencial; detectores de fumo e monóxido de carbono; dispositivos e sistemas de termóstatos, monitores, e controles para ares condicionados, aquecimento, e ventilação; fechaduras e fechos eléctricos e electrónicos para portas e janelas; abridores electrónicos para portas de garagens; abridores electrónicos para cortinas, cortinados, persianas, venezianas e janelas; controles de iluminação.

[540] 商標 Marca :

[591] 商標顏色 Cores de marca : Vermelho, roxo e prateado.

[300] 優先權 Prioridade :

日期Data	編號N.º	國家/地區País/Território
2014/05/30	64835	牙買加 Jamaica

---

[210] 編號 N.º : N/093274

[220] 申請日 Data de pedido : 2014/12/01

[730] 申請人 Requerente : Apple Inc.

地址 Endereço : 1 Infinite Loop, Cupertino, California 95014, United States of America

國籍 Nacionalidade : 美國 Americana

活動 Actividade : 商業及工業 comercial e industrial

[511] 類別 Classe : 9

[511] 產品 Produtos : Computadores; periféricos para computadores; hardware (equipamento) de computador; máquinas de jogos de computador; computadores portáteis; computadores de tablete; assistentes pessoais digitais; agendas electrónicas; blocos de notas electrónicos; leitores de livros electrónicos; unidades de jogos electrónicos portáteis adaptados para serem utilizados com ecrãs ou monitores externos; dispositivos electrónicos digitais portáteis e o software associado; dispositivos electrónicos digitais móveis portáteis com capacidade para fornecer acesso à Internet e enviar, receber e armazenar chamadas telefónicas, faxes, correio electrónico e outros dados em formato digital; unidades electrónicas para a recepção, armazenamento e/ou transmissão sem fios de dados e mensagens, e dispositivos electrónicos que permitem os utilizadores acompanharem ou gerirem informações pessoais; aparelhos para gravar e reproduzir sons; leitores MP3 e leitores de áudio de outros formatos digitais; leitores de áudio digitais; leitores e gravadores de vídeo digitais; leitores e gravadores de cassetes de áudio; leitores e gravadores de cassetes de vídeo; leitores e gravadores de discos compactos; leitores e gravadores de discos digitais versáteis; leitores e gravadores de fitas áudio digitais; rádios, transmissores de rádio e receptores; misturadores de áudio, vídeo e digitais; amplificadores de áudio; receptores de áudio; descodificadores de áudio; aparelhos de áudio para automóveis; auriculares, auscultadores; altifalantes; microfones; componen-

tes de áudio e acessórios; modems; aparelhos de comunicação para redes; equipamento e instrumentos de comunicação electrónica; aparelhos de ensino audiovisuais; aparelhos e instrumentos ópticos; aparelhos e instrumentos de telecomunicação; dispositivos de geo-posicionamento por satélite (GPS); telefones; dispositivos de comunicações sem fios para a transmissão de voz, dados ou imagens; cabos; aparelhos para o armazenamento de dados; suportes de registo magnético; placas, discos e cassetes que contêm ou para gravar programas e software informático; máquinas de fax; câmaras; pilhas / baterias; televisões; televisores; ecrãs de televisão; codificadores / descodificadores (set-top boxes); software de computador; jogos de computador e electrónicos; software informático de geo-posicionamento por satélite (GPS); software informático para viagens e turismo, planeamento de viagens, à navegação, planeamento de itinerários de viagens, informações geográficas e sobre destinos, transportes e trânsito, instruções sobre a condução e passeios, a elaboração de mapas personalizados, informações de mapas de ruas, visualizações de mapas electrónicos e informações sobre destinos; software informático para criar, preparar, distribuir, descarregar, transmitir, receber, reproduzir, editar, extrair, codificar, descodificar, visualizar, armazenar e organizar textos, dados, gráficos, imagens, áudio, vídeo e outro conteúdo multimédia, publicações electrónicas e jogos electrónicos; software informático para gravar, organizar, transmitir, manipular, e rever textos, dados, ficheiros de áudio, ficheiros de vídeo e jogos electrónicos relacionados com computadores, televisões, codificadores / descodificadores de televisão (set-top boxes), leitores de áudio, leitores de vídeo, leitores multimédia, telefones e dispositivos electrónicos digitais portáteis; software informático que permite aos utilizadores programar e distribuir texto, dados, gráficos, imagens, áudio, vídeo e outros conteúdos multimédia através de redes de comunicação globais e outras redes informáticas, electrónicas de comunicações; software informático para identificar, localizar, agrupar, distribuir e gerir dados e ligações entre servidores informáticos e utilizadores ligados a redes de comunicação globais e a outras redes informáticas, electrónicas e de comunicações; software informático para dispositivos electrónicos digitais móveis portáteis e outros dispositivos electrónicos para consumidores; software de publicações electrónicas; software para ler publicações electrónicas; software informático para gerir informações pessoais; conteúdo, informações e comentários de áudio e audiovisuais pré-gravados e descarregáveis; livros, revistas, periódicos, boletins informativos, jornais, diários electrónicos e outras publicações electrónicas descarregáveis; software de gestão de bases de dados; software de reconhecimento de sinais; software de reconhecimento de voz; software de correio electrónico e de transmissão de mensagens; software informático para aceder, procurar e pesquisar bases de dados em linha; boletins electrónicos; software de sincronização de dados; software para o desenvolvimento de programas informáticos; manuais de utilizador legíveis electronicamente, legíveis por máquina ou legíveis por computador para uso, e vendido em conjunto, com todos os produtos atrás referidos; conectores, acopladores, fios, cabos, carregadores, acopladores, estações de acoplamento, interfaces e adaptadores eléctricos e electrónicos para utilização com todos os produtos atrás referidos; equipamento informático para utilização com todos os produtos atrás referidos; aparelhos electrónicos com funções multimédia para utilização com todos os produtos atrás referidos; aparelhos electrónicos com funções interactivas para utilização com todos os produtos atrás referidos; acessórios, partes, componentes e aparelhos para testar todos os produtos atrás referidos; capas, malas e estojos adaptados ou configurados para todos os produtos atrás referidos; instrumentos de navegação; aparelhos de controlo de franquias; caixas registadoras; mecanismos para aparelhos accionados a moedas; dictafones; marcadores de bainhas; máquinas de votação; etiquetas electrónicas para produtos; máquinas selecionadoras de prémios; aparelhos e instrumentos de pesagem; medições; boletins electrónicos; aparelhos de medição; aparelhos e instrumentos ópticos; pastilhas de silício; circuitos integrados; monitores florescentes; apa-

relhos de controlo remoto; filamentos condutores de luz [fibra óptica]; instalações eléctricas para o controlo remoto de operações industriais; pára-raios; electrolizadores; extintores de incêndios; aparelhos radiológicos para fins industriais; aparelhos e equipamento de socorro; alarmes de apito; óculos de sol; desenhos animados; aparelhos para o verificar o desenvolvimento dos embriões em ovos; apitos para chamar cães; imanes decorativos; vedações electrificadas; meias aquecidas electricamente.

[540] 商標 Marca :

[591] 商標顏色 Cores de marca : Laranja e branco.

[300] 優先權 Prioridade :

日期Data	編號N.º	國家/地區País/Território
2014/06/02	48328	特立尼達和多巴哥 Trindade e Tobago

---

[210] 編號 N.º : N/093275

[220] 申請日 Data de pedido : 2014/12/01

[730] 申請人 Requerente : Apple Inc.

地址 Endereço : 1 Infinite Loop, Cupertino, California 95014, United States of America

國籍 Nacionalidade : 美國 Americana

活動 Actividade : 商業及工業 comercial e industrial

[511] 類別 Classe : 42

[511] 服務 Serviços : Serviços científicos e tecnológicos bem como serviços de pesquisas e concepção a eles referentes; serviços de análises e pesquisas industriais; programação de computadores; concepção e desenvolvimento de hardware e software de computadores; concepção, desenvolvimento e manutenção de software de computador proprietário nos domínios de reconhecimento de linguagem natural, discurso, falantes, língua, voz e reconhecimento de impressão digital de voz; aluguer de aparelhos e equipamentos de hardware e software de computador; serviços de consultadoria de hardware e software de computador; serviços de consultadoria e de assistência para desenvolvimento de sistemas de computadores, base de dados e aplicações; fornecimento de informações de hardware e software de computador on-line; serviços de criação, concepção e manutenção de sítios web; serviços de alojamento de sítios web; serviços de computação nas nuvens; serviços de Fornecedor de Serviços de Aplicação (ASP) que incluem alojamento de aplicações de software de computador de terceiros; serviços de Fornecedor de Serviços de Aplicação (ASP) que incluem software para criação, elaboração, distribuição, descarregamento, transmissão, recepção, reprodução, edição, extracção, codificação, descodificação, visualização, armazenamento e organização de conteúdo de textos, gráficos, imagens, áudio, vídeo e multimédia, e publicações electrónicas; serviços de Fornecedor de Serviços de Aplicação (ASP) que incluem software para uso relacionado com software de reconhecimento de voz e aplicações de software para voz; fornecimento de software não descarregável on-line; fornecimento de motores de busca para obtenção de dados através de internet e outras redes de comunicações electrónicas; criação de índices de informações em on-line, sítios e outros recursos disponíveis em redes informáticas mundiais para outros; serviços de armazenamento de dados electrónicos; fornecimento de sítio web de rede social; serviços de cartografia e mapas; serviços de informações, assessoria e consultadoria relacionados com os serviços atrás referidos.

[540] 商標 Marca :

[591] 商標顏色 Cores de marca : Laranja e branco.

[300] 優先權 Prioridade :

日期Data	編號N.º	國家/地區País/Território
2014/06/02	48328	特立尼達和多巴哥 Trindade e Tobago

通知 Notificações : Nos termos dos n.os 1 a 3 do artigo 209.º do Decreto-Lei n.º 97/99/M, de 13 de Dezembro, excluiu-se «serviços de rede social on-line», por pertencer a outra classe.

---

[210] 編號 N.º : N/093330

[220] 申請日 Data de pedido : 2014/12/03

[730] 申請人 Requerente : 金佛美食分銷一人有限公司
Buda Dourado Gourmet e Distribuição Sociedade Unipessoal Limitada

地址 Endereço : Estrada Marginal da Areia Preta, n.º 45, Edifício Centro Industrial Polytex, 3.º andar E, Macau

國籍 Nacionalidade : 根據澳門法例成立 Constituída segundo as leis de Macau

活動 Actividade : 商業及工業 comercial e industrial

[511] 類別 Classe : 35

[511] 服務 Serviços : 廣告；實業經營；實業管理；辦公事務；網上零售商店服務；網上訂購服務，網上查詢及訂購服務，網上目錄及透過郵寄訂購的售賣服務，電子商業，網上購物，上述所有與食物和飲料有關；上述產品自互聯網數據庫的網上零售；與食物和飲料有關的郵購及網上零售服務；全屬第35類。

[540] 商標 Marca :

eGOURMET
HOUSE
fine food

---

[210] 編號 N.º : N/093361

[220] 申請日 Data de pedido : 2014/12/03

[730] 申請人 Requerente : Josiane LEMOINE

地址 Endereço : Vauvrille, 58310 Bouhy, France

國籍 Nacionalidade : 法國 Francesa

活動 Actividade : 商業 comercial

[511] 類別 Classe : 3

[511] 產品 Produtos : 清潔製劑；香料；美容製劑；香精油；化妝品；化妝品清洗劑；牙膏；肥皂；洗髮劑；梳妝用品；修面劑；脫毛劑；沐浴和淋浴用油、凝膠、霜、泡沫；利用有機種植獲得產品生產的健康、美容產品；護膚用化妝劑；護髮劑；染髮劑。

[540] 商標 Marca :

Josiane Laure

[210] 編號 N.º : N/093362
[220] 申請日 Data de pedido : 2014/12/03
[730] 申請人 Requerente : Josiane LEMOINE
地址 Endereço : Vauvrille, 58310 Bouhy, France
國籍 Nacionalidade : 法國 Francesa
活動 Actividade : 商業 comercial
[511] 類別 Classe : 44
[511] 服務 Serviços : 人的衛生和美容服務；美容院；理髮店；修指甲和修趾甲（非醫療用途）；具有日光浴設施、蒸汽浴室、土耳其蒸汽浴室、水療設施、游泳設施的美容和治療場所。
[540] 商標 Marca :

Josiane Laure

---

[210] 編號 N.º : N/093388
[220] 申請日 Data de pedido : 2014/12/04
[730] 申請人 Requerente : Consitex S.A.
地址 Endereço : Via Ligornetto 13, 6855 Stabio, Suíça
國籍 Nacionalidade : 瑞士 Suíça
活動 Actividade : 商業 comercial
[511] 類別 Classe : 3
[511] 產品 Produtos : Preparações para o cuidado da pele, perfume, água de colónia, água de «toillete», cosméticos, óleos essenciais; sabão perfumado, sabão para o cuidado do corpo, sabão de banho, sabão para barbear, preparações para barbear; loções pós-barbear; cremes para o corpo, loções para o corpo, sprays corporais, perfumantes para o corpo; cremes e loções para a face; cremes e loções para as mãos; desodorizantes para uso pessoal; purificadores de ar; bâton, bâton de brilho, bâton anti-cieiro; sombreador, delineador, máscara; blush; carmim («rouge»); pó facial, preparações para maquilhagem; shampô para o cabelo, loções para o cabelo, condicionador para o cabelo; preparações para o cabelo, géis para estilizar o cabelo, spray para estilizar o cabelo, cera para o cabelo, creme para modelagem do cabelo; cremes e cera de remoção de pêlo; preparação para cuidado das unhas, verniz para as unhas, removedor de verniz para as unhas; preparações branqueadoras e para o uso nas lavagens, preparações domésticas para limpar, preparações para polir, soluções líquidas de desengorduramento, sabão de preparados abrasivos, graxa para sapatos, creme para as botas, cremes para couro, dentífricos.
[540] 商標 Marca :

Z ZEGNA

---

[210] 編號 N.º : N/093389
[220] 申請日 Data de pedido : 2014/12/04
[730] 申請人 Requerente : Consitex S.A.
地址 Endereço : Via Ligornetto 13, 6855 Stabio, Suíça
國籍 Nacionalidade : 瑞士 Suíça

活動 Actividade : 商業 comercial

[511] 類別 Classe : 9

[511] 產品 Produtos : Óculos e armações para óculos, lentes para óculos; óculos de sol, lentes para óculos de sol; óculos protectores para a neve, armações para óculos protectores para a neve e lentes para óculos protectores para a neve; lentes de contacto; estojos para lentes de contacto; estojos para óculos, estojos para óculos de sol, estojos para óculos protectores para a neve; correntes para óculos, telemóveis, malas adaptadas para computadores portáteis, estojos para computadores portáteis, estojos para computadores «tablet», capas para computadores «tablet», capas para telemóveis.

[540] 商標 Marca :

Z ZEGNA

---

[210] 編號 N.º : N/093390

[220] 申請日 Data de pedido : 2014/12/04

[730] 申請人 Requerente : Consitex S.A.

地址 Endereço : Via Ligornetto 13, 6855 Stabio, Suíça

國籍 Nacionalidade : 瑞士 Suíça

活動 Actividade : 商業 comercial

[511] 類別 Classe : 18

[511] 產品 Produtos : Couro, imitações de couro e seus artigos feitos dessa matéria, nomeadamente cintos de couro, carteiras, pastas, porta-cartões; peles de animais; malas de bagagem, mochilas, malas, sacos nomeadamente sacos de mão, sacos desportivos, bolsas para cosméticos, sacos para roupa, sacos para sapatos, sacos para produtos de higiene pessoal, sacolas; porta-moedas, malas de mão; couros (curtido ou por curtir), malas e bolsas de viagem; guarda-chuvas, sombrinhas e bengalas para caminhar; chicotes, arreios e selaria.

[540] 商標 Marca :

Z ZEGNA

---

[210] 編號 N.º : N/093391

[220] 申請日 Data de pedido : 2014/12/04

[730] 申請人 Requerente : Consitex S.A.

地址 Endereço : Via Ligornetto 13, 6855 Stabio, Suíça

國籍 Nacionalidade : 瑞士 Suíça

活動 Actividade : 商業 comercial

[511] 類別 Classe : 25

[511] 產品 Produtos : Vestuário, casacos, sobretudos, impermeáveis, fatos, casacos de cerimónia («smokings»), casacos curtos, casacos desportivos, blazers, parkas, camisolas, camisolas interiores, gravatas, cintos, cintos de couro, lenços quadrados para casaco de fato, camisolas de algodão, t-shirt, camisas, tops, calças de fato-de-treino, pulôveres, casacos de malha, blusas, roupa interior, calças, calças compridas, peças de vestuário em ganga, saias, vestidos, roupas de salão, roupas para atletismo, peúgas, meias, roupa de noite, roupões de banho, roupa de natação, chapéus, bonés, gorros, lenços estampados, lenços, faixas de cabeça, luvas de lã, luvas, xailes, sapatos, botas, chinelos, pantufas, cintas, bandas para vestir, toucas de banho,

máscaras de dormir, vestido de casamento, máscaras faciais, viseiras para o sol, forros de pronto-a-vestir para vestuário.

[540] 商標 Marca :

Z ZEGNA

---

[210] 編號 N.º : N/093392
[220] 申請日 Data de pedido : 2014/12/04
[730] 申請人 Requerente : Consitex S.A.
地址 Endereço : Via Ligornetto 13, 6855 Stabio, Suíça
國籍 Nacionalidade : 瑞士 Suíça
活動 Actividade : 商業 comercial
[511] 類別 Classe : 35
[511] 服務 Serviços : Serviços de agência publicitária; publicidade de produtos e serviços de terceiros; serviços de administração de negócios; serviços de consultadoria de administração de negócios; serviços de lojas para venda a retalho e venda por grosso de cosméticos, vestuário, acessórios de moda, jóias, relógios, produtos em metais preciosos, óculos, artigos de papel, artigos de couro, malas e equipamentos; sinalização de lojas, decoração de montras; gestão empresarial, funções de escritório.
[540] 商標 Marca :

Z ZEGNA

---

[210] 編號 N.º : N/093393
[220] 申請日 Data de pedido : 2014/12/04
[730] 申請人 Requerente : BEIJING AIMER LINGERIE CO., LTD
地址 Endereço : No. 218-219 Building, 2nd Block Lizezhongyuan, Wangjing New Tech. Dev. Zone, Chaoyang District, Beijing, China
國籍 Nacionalidade : 中國 Chinesa
活動 Actividade : 商業及工業 comercial e industrial
[511] 類別 Classe : 18
[511] 產品 Produtos : Imitações de couro; porta-moedas; sacos para compras; malas pequenas de viagem; guarnições de couro para mobiliário; cordões (couro); chapéus-de-chuva; bengalas; vestuário para animais de estimação; tripas para fazer salsichas.
[540] 商標 Marca :

---

[210] 編號 N.º : N/093394
[220] 申請日 Data de pedido : 2014/12/04
[730] 申請人 Requerente : BEIJING AIMER LINGERIE CO., LTD

地址 Endereço : No. 218-219 Building, 2nd Block Lizezhongyuan, Wangjing New Tech. Dev. Zone, Chaoyang District, Beijing, China

國籍 Nacionalidade : 中國 Chinesa

活動 Actividade : 商業及工業 comercial e industrial

[511] 類別 Classe : 21

[511] 產品 Produtos : Louça de mesa, com excepção de facas, garfos e colheres; cestos para uso doméstico; vidros (receptáculos); cerâmicas para fins domésticos; ornamentos em porcelana; serviços de chá (louça de mesa); distribuidores para guardanapos de papel; distribuidores de papel higiénico; queimadores de perfume; pentes; pincéis; escovas para o cabelo; escovas de dentes; palitos; estojos de toilete; abafadores para chá; escovas para fins domésticos; cristais (artigos de vidro); gaiolas para animais domésticos; coberturas para aquário; caça-moscas.

[540] 商標 Marca :

---

[210] 編號 N.º : N/093395

[220] 申請日 Data de pedido : 2014/12/04

[730] 申請人 Requerente : BEIJING AIMER LINGERIE CO., LTD

地址 Endereço : No. 218-219 Building, 2nd Block Lizezhongyuan, Wangjing New Tech. Dev. Zone, Chaoyang District, Beijing, China

國籍 Nacionalidade : 中國 Chinesa

活動 Actividade : 商業及工業 comercial e industrial

[511] 類別 Classe : 24

[511] 產品 Produtos : Materiais têxteis; panos em seda para impressão de padrões; seda (tecido); etiquetas de tecido; tapeçarias para parede de tecidos; feltro; toalhas de banho; mantas para cama; capas para mobílias em tecido; cortinas da porta; coberturas de tecido para tampas de sanita; mitenes para lavagens; estandartes; mortalhas.

[540] 商標 Marca :

---

[210] 編號 N.º : N/093396

[220] 申請日 Data de pedido : 2014/12/04

[730] 申請人 Requerente : BEIJING AIMER LINGERIE CO., LTD

地址 Endereço : No. 218-219 Building, 2nd Block Lizezhongyuan, Wangjing New Tech. Dev. Zone, Chaoyang District, Beijing, China

國籍 Nacionalidade : 中國 Chinesa

活動 Actividade : 商業及工業 comercial e industrial

[511] 類別 Classe : 25

[511] 產品 Produtos : Vestuário; roupas interiores; enxovais para recém-nascidos (vestuário); fatos de banho; vestuário impermeável; fatos de dança; vestuário para ginásticas; calçado; chapéus; meias de

vidro; luvas (vestuário); xailes; cintas; faixas para vestuário; toucas para o banho; máscaras para dormir; fatos para casamento.

[540] 商標 Marca :

---

[210] 編號 N.º : N/093402
[220] 申請日 Data de pedido : 2014/12/04
[730] 申請人 Requerente : Carreras Limited
地址 Endereço : Globe House, 4 Temple Place, London, WC2R 2PG, United Kingdom
國籍 Nacionalidade : 英國 Inglesa
活動 Actividade : 商業及工業 comercial e industrial
[511] 類別 Classe : 34
[511] 產品 Produtos : Cigarros; tabaco; produtos derivados de tabaco; isqueiros; fósforos; artigos para fumadores.
[540] 商標 Marca :

[300] 優先權 Prioridade :

日期Data	編號N.º	國家/地區País/Território
2014/09/23	UK00003073728	英國 Reino Unido

---

[210] 編號 N.º : N/093403
[220] 申請日 Data de pedido : 2014/12/04
[730] 申請人 Requerente : American-Cigarette Company (Overseas) Limited
地址 Endereço : Zaehlerweg 4, Zug 6300, Switzerland
國籍 Nacionalidade : 瑞士 Suíça
活動 Actividade : 商業及工業 comercial e industrial
[511] 類別 Classe : 34
[511] 產品 Produtos : Cigarros; tabaco; produtos derivados de tabaco; isqueiros; fósforos; artigos para fumadores.
[540] 商標 Marca :

[300] 優先權 Prioridade :

日期Data	編號N.º	國家/地區País/Território
2014/10/23	2014 31507	阿塞拜疆 Azerbaijão

---

[210] 編號 N.º : N/093421
[220] 申請日 Data de pedido : 2014/12/05
[730] 申請人 Requerente : British American Tobacco (Brands) Limited

地址 Endereço : Globe House, 4 Temple Place, London, WC2R 2PG, United Kingdom
國籍 Nacionalidade : 英國 Inglesa
活動 Actividade : 商業及工業 comercial e industrial
[511] 類別 Classe : 34
[511] 產品 Produtos : Cigarros; tabaco; produtos derivados de tabaco; isqueiros; fósforos; artigos para fumadores.
[540] 商標 Marca :

JOHN PLAYER SPECIAL

[300] 優先權 Prioridade :

日期Data	編號N.º	國家/地區País/Território
2014/10/23	2014 31502	阿塞拜疆 Azerbaijão

---

[210] 編號 N.º : N/093569
[220] 申請日 Data de pedido : 2014/12/10
[730] 申請人 Requerente : 葛重葳
地址 Endereço : 中國天津市南開區南開大學北村22號樓1門601號
國籍 Nacionalidade : 中國 Chinesa
活動 Actividade : 商業及工業 comercial e industrial
[511] 類別 Classe : 9
[511] 產品 Produtos : 已錄製的計算機程序（程序）；計算機軟件（已錄製）；電子出版物（可下載）；計算機程序（可下載軟件）；可下載的音樂文件；可下載的影像文件；電腦軟件（錄製好的）；光盤（音像）；動畫片；電影膠片（已曝光）。
[540] 商標 Marca :

血族 BLOODLINE

---

[210] 編號 N.º : N/093571
[220] 申請日 Data de pedido : 2014/12/10
[730] 申請人 Requerente : 珍熙（福建）生物科技有限公司
地址 Endereço : 中國福建省泉州市豐澤區泉秀路領show天地東區C座寫字樓5層503B單元
國籍 Nacionalidade : 中國 Chinesa
活動 Actividade : 商業及工業 comercial e industrial
[511] 類別 Classe : 29
[511] 產品 Produtos : 牛奶飲料（以牛奶為主）；肉；魚製食品；以水果為主的零食小吃；熟蔬菜；食用油；熟製豆；豆腐製品；乾食用菌；水果罐頭。
[540] 商標 Marca :

珍熙 ZHENXI

[210] 編號 N.º : N/093587
[220] 申請日 Data de pedido : 2014/12/10
[730] 申請人 Requerente : 通聯支付網絡服務股份有限公司
地址 Endereço : 中國上海市浦東新區陸家嘴西路99號萬向大厦12樓
國籍 Nacionalidade : 中國 Chinesa
活動 Actividade : 商業及工業 comercial e industrial
[511] 類別 Classe : 9
[511] 產品 Produtos : 計算機；計算機軟件（已錄製）；密碼磁卡；現金收訖機；數據處理設備；集成電路卡；網絡通訊設備；條碼讀出器；磁數據媒介；電子出版物（可下載）。
[540] 商標 Marca :

---

[210] 編號 N.º : N/093588
[220] 申請日 Data de pedido : 2014/12/10
[730] 申請人 Requerente : 通聯支付網絡服務股份有限公司
地址 Endereço : 中國上海市浦東新區陸家嘴西路99號萬向大厦12樓
國籍 Nacionalidade : 中國 Chinesa
活動 Actividade : 商業及工業 comercial e industrial
[511] 類別 Classe : 35
[511] 服務 Serviços : 廣告代理；廣告傳播；替他人推銷；商業管理輔助；商業信息代理；商業管理和組織諮詢；商業研究；統計資料彙編；商業調查；計算機數據庫信息編入。
[540] 商標 Marca :

---

[210] 編號 N.º : N/093589
[220] 申請日 Data de pedido : 2014/12/10
[730] 申請人 Requerente : 通聯支付網絡服務股份有限公司
地址 Endereço : 中國上海市浦東新區陸家嘴西路99號萬向大厦12樓
國籍 Nacionalidade : 中國 Chinesa
活動 Actividade : 商業及工業 comercial e industrial
[511] 類別 Classe : 36
[511] 服務 Serviços : 保險；保險經紀；保險諮詢；保險信息；資本投資；基金投資；金融貸款；金融服務；金融諮詢；金融信息；借款卡服務；金融管理；金融評估（保險、銀行、不動產）；期貨經紀；不動產代理；不動產經紀；信託。
[540] 商標 Marca :

[210] 編號 N.º : N/093590
[220] 申請日 Data de pedido : 2014/12/10
[730] 申請人 Requerente : 通聯支付網絡服務股份有限公司
地址 Endereço : 中國上海市浦東新區陸家嘴西路99號萬向大廈12樓
國籍 Nacionalidade : 中國 Chinesa
活動 Actividade : 商業及工業 comercial e industrial
[511] 類別 Classe : 38
[511] 服務 Serviços : 計算機終端通訊；信息傳送；計算機輔助信息和圖像傳送；電信信息；信息傳輸設備出租；光纖通訊；提供與全球計算機網絡的電訊聯接服務；提供數據庫接入服務；移動電話通訊；電子郵件。
[540] 商標 Marca :

---

[210] 編號 N.º : N/093591
[220] 申請日 Data de pedido : 2014/12/10
[730] 申請人 Requerente : 通聯支付網絡服務股份有限公司
地址 Endereço : 中國上海市浦東新區陸家嘴西路99號萬向大廈12樓
國籍 Nacionalidade : 中國 Chinesa
活動 Actividade : 商業及工業 comercial e industrial
[511] 類別 Classe : 41
[511] 服務 Serviços : 培訓；安排和組織專題研討會；在線電子書籍和雜誌的出版；書籍出版；電子桌面排版；提供在線電子出版物；娛樂信息；廣播和電視節目製作；在計算機網絡上提供在線遊戲；經營彩票。
[540] 商標 Marca :

---

[210] 編號 N.º : N/093592
[220] 申請日 Data de pedido : 2014/12/10
[730] 申請人 Requerente : 通聯支付網絡服務股份有限公司
地址 Endereço : 中國上海市浦東新區陸家嘴西路99號萬向大廈12樓
國籍 Nacionalidade : 中國 Chinesa
活動 Actividade : 商業及工業 comercial e industrial
[511] 類別 Classe : 42
[511] 服務 Serviços : 計算機程序複製；計算機出租；計算機軟件出租；計算機軟件設計；計算機軟件維護；計算機軟件諮詢；計算機系統設計；替他人創建和維護網站；託管計算機站（網站）；網絡服務器的出租。

[540] 商標 Marca :

---

[210] 編號 N.º : N/093593
[220] 申請日 Data de pedido : 2014/12/10
[730] 申請人 Requerente : 通聯支付網絡服務股份有限公司
地址 Endereço : 中國上海市浦東新區陸家嘴西路99號萬向大厦12樓
國籍 Nacionalidade : 中國 Chinesa
活動 Actividade : 商業及工業 comercial e industrial
[511] 類別 Classe : 9
[511] 產品 Produtos : 計算機；計算機軟件（已錄製）；密碼磁卡；現金收訖機；數據處理設備；集成電路卡；網絡通訊設備；條碼讀出器；磁數據媒介；電子出版物（可下載）。
[540] 商標 Marca :

通联支付

---

[210] 編號 N.º : N/093594
[220] 申請日 Data de pedido : 2014/12/10
[730] 申請人 Requerente : 通聯支付網絡服務股份有限公司
地址 Endereço : 中國上海市浦東新區陸家嘴西路99號萬向大厦12樓
國籍 Nacionalidade : 中國 Chinesa
活動 Actividade : 商業及工業 comercial e industrial
[511] 類別 Classe : 35
[511] 服務 Serviços : 廣告代理；廣告傳播；替他人推銷；商業管理輔助；商業信息代理；商業管理和組織諮詢；商業研究；統計資料彙編；商業調查；計算機數據庫信息編入。
[540] 商標 Marca :

通联支付

---

[210] 編號 N.º : N/093595
[220] 申請日 Data de pedido : 2014/12/10
[730] 申請人 Requerente : 通聯支付網絡服務股份有限公司
地址 Endereço : 中國上海市浦東新區陸家嘴西路99號萬向大厦12樓
國籍 Nacionalidade : 中國 Chinesa
活動 Actividade : 商業及工業 comercial e industrial
[511] 類別 Classe : 36
[511] 服務 Serviços : 保險；保險經紀；保險諮詢；保險信息；資本投資；基金投資；金融貸款；金融服務；金融諮詢；金融信息；借款卡服務；金融管理；金融評估（保險、銀行、不動產）；期貨經紀；不動產代理；不動產經紀；信託。

[540] 商標 Marca :

通联支付

---

[210] 編號 N.º : N/093596
[220] 申請日 Data de pedido : 2014/12/10
[730] 申請人 Requerente : 通聯支付網絡服務股份有限公司
地址 Endereço : 中國上海市浦東新區陸家嘴西路99號萬向大厦12樓
國籍 Nacionalidade : 中國 Chinesa
活動 Actividade : 商業及工業 comercial e industrial
[511] 類別 Classe : 38
[511] 服務 Serviços : 計算機終端通訊；信息傳送；計算機輔助信息和圖像傳送；電信信息；信息傳輸設備出租；光纖通訊；提供與全球計算機網絡的電訊聯接服務；提供數據庫接入服務；移動電話通訊；電子郵件。
[540] 商標 Marca :

通联支付

---

[210] 編號 N.º : N/093597
[220] 申請日 Data de pedido : 2014/12/10
[730] 申請人 Requerente : 通聯支付網絡服務股份有限公司
地址 Endereço : 中國上海市浦東新區陸家嘴西路99號萬向大厦12樓
國籍 Nacionalidade : 中國 Chinesa
活動 Actividade : 商業及工業 comercial e industrial
[511] 類別 Classe : 41
[511] 服務 Serviços : 培訓；安排和組織專題研討會；在線電子書籍和雜誌的出版；書籍出版；電子桌面排版；提供在線電子出版物；娛樂信息；廣播和電視節目製作；在計算機網絡上提供在線遊戲；經營彩票。
[540] 商標 Marca :

通联支付

---

[210] 編號 N.º : N/093598
[220] 申請日 Data de pedido : 2014/12/10
[730] 申請人 Requerente : 通聯支付網絡服務股份有限公司
地址 Endereço : 中國上海市浦東新區陸家嘴西路99號萬向大厦12樓
國籍 Nacionalidade : 中國 Chinesa
活動 Actividade : 商業及工業 comercial e industrial
[511] 類別 Classe : 42
[511] 服務 Serviços : 計算機程序複製；計算機出租；計算機軟件出租；計算機軟件設計；計算機軟件維護；計算機軟件諮詢；計算機系統設計；替他人創建和維護網站；託管計算機站（網站）；網絡服務器的出租。
[540] 商標 Marca :

通联支付

[210] 編號 N.º : N/093599
[220] 申請日 Data de pedido : 2014/12/10
[730] 申請人 Requerente : 通聯支付網絡服務股份有限公司
地址 Endereço : 中國上海市浦東新區陸家嘴西路99號萬向大厦12樓
國籍 Nacionalidade : 中國 Chinesa
活動 Actividade : 商業及工業 comercial e industrial
[511] 類別 Classe : 9
[511] 產品 Produtos : 計算機；計算機軟件（已錄製）；密碼磁卡；現金收訖機；數據處理設備；集成電路卡；網絡通訊設備；條碼讀出器；磁數據媒介；電子出版物（可下載）。
[540] 商標 Marca :

ALLINPAY

---

[210] 編號 N.º : N/093600
[220] 申請日 Data de pedido : 2014/12/10
[730] 申請人 Requerente : 通聯支付網絡服務股份有限公司
地址 Endereço : 中國上海市浦東新區陸家嘴西路99號萬向大厦12樓
國籍 Nacionalidade : 中國 Chinesa
活動 Actividade : 商業及工業 comercial e industrial
[511] 類別 Classe : 35
[511] 服務 Serviços : 廣告代理；廣告傳播；替他人推銷；商業管理輔助；商業信息代理；商業管理和組織諮詢；商業研究；統計資料彙編；商業調查；計算機數據庫信息編入。
[540] 商標 Marca :

ALLINPAY

---

[210] 編號 N.º : N/093601
[220] 申請日 Data de pedido : 2014/12/10
[730] 申請人 Requerente : 通聯支付網絡服務股份有限公司
地址 Endereço : 中國上海市浦東新區陸家嘴西路99號萬向大厦12樓
國籍 Nacionalidade : 中國 Chinesa
活動 Actividade : 商業及工業 comercial e industrial
[511] 類別 Classe : 36
[511] 服務 Serviços : 保險；保險經紀；保險諮詢；保險信息；資本投資；基金投資；金融貸款；金融服務；金融諮詢；金融信息；借款卡服務；金融管理；金融評估（保險、銀行、不動產）；期貨經紀；不動產代理；不動產經紀；信託。
[540] 商標 Marca :

ALLINPAY

---

[210] 編號 N.º : N/093602
[220] 申請日 Data de pedido : 2014/12/10
[730] 申請人 Requerente : 通聯支付網絡服務股份有限公司
地址 Endereço : 中國上海市浦東新區陸家嘴西路99號萬向大厦12樓
國籍 Nacionalidade : 中國 Chinesa

活動 Actividade : 商業及工業 comercial e industrial
[511] 類別 Classe : 38
[511] 服務 Serviços : 計算機終端通訊；信息傳送；計算機輔助信息和圖像傳送；電信信息；信息傳輸設備出租；光纖通訊；提供與全球計算機網絡的電訊聯接服務；提供數據庫接入服務；移動電話通訊；電子郵件。
[540] 商標 Marca :

ALLINPAY

---

[210] 編號 N.º : N/093603
[220] 申請日 Data de pedido : 2014/12/10
[730] 申請人 Requerente : 通聯支付網絡服務股份有限公司
地址 Endereço : 中國上海市浦東新區陸家嘴西路99號萬向大厦12樓
國籍 Nacionalidade : 中國 Chinesa
活動 Actividade : 商業及工業 comercial e industrial
[511] 類別 Classe : 41
[511] 服務 Serviços : 培訓；安排和組織專題研討會；在線電子書籍和雜誌的出版；書籍出版；電子桌面排版；提供在線電子出版物；娛樂信息；廣播和電視節目製作；在計算機網絡上提供在線遊戲；經營彩票。
[540] 商標 Marca :

ALLINPAY

---

[210] 編號 N.º : N/093604
[220] 申請日 Data de pedido : 2014/12/10
[730] 申請人 Requerente : 通聯支付網絡服務股份有限公司
地址 Endereço : 中國上海市浦東新區陸家嘴西路99號萬向大厦12樓
國籍 Nacionalidade : 中國 Chinesa
活動 Actividade : 商業及工業 comercial e industrial
[511] 類別 Classe : 42
[511] 服務 Serviços : 計算機程序複製；計算機出租；計算機軟件出租；計算機軟件設計；計算機軟件維護；計算機軟件諮詢；計算機系統設計；替他人創建和維護網站；託管計算機站（網站）；網絡服務器的出租。
[540] 商標 Marca :

ALLINPAY

---

[210] 編號 N.º : N/093605
[220] 申請日 Data de pedido : 2014/12/10
[730] 申請人 Requerente : Caterpillar Inc.
地址 Endereço : 100 N.E. Adams Street, Peoria, Illinois 61629, United States of America
國籍 Nacionalidade : 美國 Americana
活動 Actividade : 商業及工業 comercial e industrial
[511] 類別 Classe : 14
[511] 產品 Produtos : Metais preciosos e suas ligas e artigos em metais preciosos ou em plaqué, não incluídos noutras classes; artigos de joalharia; pedras preciosas; artigos de relojoaria e instrumentos

cronométricos; relógios, relógios de mesa e parede, botões de punho, tachas para gravata, barras para gravata, pulseiras, pendentes, fivelas para cintos, brincos, amuletos, chaveiros, alfinetes, alfinetes de lapela, colares, correntes para relógios, relógios despertadores, relógios de parede, braceletes para relógios, estojos para relógios, correntes de joalharia, correntes para relógios, amuletos, cronógrafos para uso como relógios, cronógrafos, clipes para as orelhas, clipes para gravatas, bijutaria, artigos de joalharia, molas para laços de pescoço, alfinetes ornamentais, relógios de bolso, anéis, cronómetros, correias para relógios, molas para gravatas, alfinetes para gravitas, mecanismos para relógios, peças para relógios.

[540] 商標 Marca :

通知 Notificações : Nos termos dos n.os 1 a 3 do artigo 209.º do Decreto-Lei n.º 97/99/M, de 13 de Dezembro, excluiu-se «boquilhas para cigarros, isqueiros em metais preciosos para cigarros», por pertencer a outra classe.

---

[210] 編號 N.º : N/093606
[220] 申請日 Data de pedido : 2014/12/10
[730] 申請人 Requerente : Caterpillar Inc.
地址 Endereço : 100 N.E. Adams Street, Peoria, Illinois 61629, United States of America
國籍 Nacionalidade : 美國 Americana
活動 Actividade : 商業及工業 comercial e industrial
[511] 類別 Classe : 18
[511] 產品 Produtos : Couro e imitações de couro e produtos feitos de couro e imitações de couro e não incluídos noutras classes; peles de animais e couro; carteiras, estojos para cartões de crédito, estojos para cartões de visita, porta chaves, estojos para chaves, carteiras para guardar chaves; baús e sacos de viagem; carteiras para moedas, pastas para documentos, sacos de vestuário para viagens, mochilas, sacos de estopa, sacos para viagem, sacos de compras, chapéus de sol, malas de viagem, sacos para atletismo, sacos de desporto, sacos para livros, sacos a tiracolo, carteiras.

[540] 商標 Marca :

---

[210] 編號 N.º : N/093607
[220] 申請日 Data de pedido : 2014/12/10
[730] 申請人 Requerente : Caterpillar Inc.
地址 Endereço : 100 N.E. Adams Street, Peoria, Illinois 61629, United States of America
國籍 Nacionalidade : 美國 Americana
活動 Actividade : 商業及工業 comercial e industrial
[511] 類別 Classe : 28

[511] 產品 Produtos : Brinquedos e artigos de desporto; carrinhos (brinquedos) e acessórios para os mesmos, modelos de brinquedos, conjuntos de brinquedos de construção, brinquedos de ferramentas de construção, armários de ferramentas em brinquedos, veículos de brincar controlados por rádio, e brinquedos de construção, carrinhos de brincar para andar em cima, carrinhos de brincar para andar em cima operados com baterias, quebra-cabeças (puzzles), papagaios (kites), jogos para brincar aos teatros, jogos de tabuleiro, blocos (de construção) para brincar, e cartas de jogar.

[540] 商標 Marca :

---

[210] 編號 N.º : N/093608

[220] 申請日 Data de pedido : 2014/12/10

[730] 申請人 Requerente : Caterpillar Inc.

地址 Endereço : 100 N.E. Adams Street, Peoria, Illinois 61629, United States of America

國籍 Nacionalidade : 美國 Americana

活動 Actividade : 商業及工業 comercial e industrial

[511] 類別 Classe : 14

[511] 產品 Produtos : Metais preciosos e suas ligas e artigos em metais preciosos ou em plaqué, não incluídos noutras classes; artigos de joalharia; pedras preciosas; artigos de relojoaria e instrumentos cronométricos; relógios, relógios de mesa e parede, botões de punho, tachas para gravata, barras para gravata, pulseiras, pendentes, fivelas para cintos, brincos, amuletos, chaveiros, alfinetes, alfinetes de lapela, colares, correntes para relógios, relógios despertadores, relógios de parede, braceletes para relógios, estojos para relógios, correntes de joalharia, correntes para relógios, amuletos, cronógrafos para uso como relógios, cronógrafos, clipes para as orelhas, clipes para gravatas, bijutaria, artigos de joalharia, molas para laços de pescoço, alfinetes ornamentais, relógios de bolso, anéis, cronómetros, correias para relógios, molas para gravatas, alfinetes para gravitas, mecanismos para relógios, peças para relógios.

[540] 商標 Marca :

CATERPILLAR

通知 Notificações : Nos termos dos n.os 1 a 3 do artigo 209.º do Decreto-Lei n.º 97/99/M, de 13 de Dezembro, excluiu-se «boquilhas para cigarros, isqueiros em metais preciosos para cigarros», por pertencer a outra classe.

---

[210] 編號 N.º : N/093609

[220] 申請日 Data de pedido : 2014/12/10

[730] 申請人 Requerente : Caterpillar Inc.

地址 Endereço : 100 N.E. Adams Street, Peoria, Illinois 61629, United States of America

國籍 Nacionalidade : 美國 Americana

活動 Actividade : 商業及工業 comercial e industrial

[511] 類別 Classe : 18

[511] 產品 Produtos : Couro e imitações de couro e produtos feitos de couro e imitações de couro e não incluídos noutras classes; peles de animais e couro; carteiras, estojos para cartões de crédito, estojos para cartões de visita, porta chaves, estojos para chaves, carteiras para guardar chaves; baús e sacos de viagem; carteiras para moedas, pastas para documentos, sacos de vestuário para viagens, mochilas, sacos de estopa, sacos para viagem, sacos de compras, chapéus de sol, malas de viagem, sacos para atletismo, sacos de desporto, sacos para livros, sacos a tiracolo, carteiras.

[540] 商標 Marca :

CATERPILLAR

---

[210] 編號 N.º : N/093610

[220] 申請日 Data de pedido : 2014/12/10

[730] 申請人 Requerente : Caterpillar Inc.

地址 Endereço : 100 N.E. Adams Street, Peoria, Illinois 61629, United States of America

國籍 Nacionalidade : 美國 Americana

活動 Actividade : 商業及工業 comercial e industrial

[511] 類別 Classe : 28

[511] 產品 Produtos : Brinquedos e artigos de desporto; carrinhos (brinquedos) e acessórios para os mesmos, modelos de brinquedos, conjuntos de brinquedos de construção, brinquedos de ferramentas de construção, armários de ferramentas em brinquedos, veículos de brincar controlados por rádio, e brinquedos de construção, carrinhos de brincar para andar em cima, carrinhos de brincar para andar em cima operados com baterias, quebra-cabeças (puzzles), papagaios (kites), jogos para brincar aos teatros, jogos de tabuleiro, blocos (de construção) para brincar, e cartas de jogar.

[540] 商標 Marca :

CATERPILLAR

---

[210] 編號 N.º : N/093701

[220] 申請日 Data de pedido : 2014/12/11

[730] 申請人 Requerente : 麥格航空航天工業有限責任公司
MAG Aerospace Industries, LLC

地址 Endereço : 1500 Glenn Curtiss Street, Carson, California, USA 90746-4012

國籍 Nacionalidade : 美國 Americana

活動 Actividade : 商業及工業 comercial e industrial

[511] 類別 Classe : 11

[511] 產品 Produtos : Aparelhos para iluminação, aquecimento, produção de vapor, cozinhar, refrigeração, secagem, ventilação, fornecimento de água e fins sanitários; unidades de serialização de água de aviões; sanitários de aviões e peças estruturais e peças apropriadas.

[540] 商標 Marca :

萊拉
LYRA

[210] 編號 N.º : N/093702
[220] 申請日 Data de pedido : 2014/12/11
[730] 申請人 Requerente : 麥格航空航天工業有限責任公司
MAG Aerospace Industries, LLC
地址 Endereço : 1500 Glenn Curtiss Street, Carson, California, USA 90746-4012
國籍 Nacionalidade : 美國 Americana
活動 Actividade : 商業及工業 comercial e industrial
[511] 類別 Classe : 11
[511] 產品 Produtos : Aparelhos para iluminação, aquecimento, produção de vapor, cozinhar, refrigeração, secagem, ventilação, fornecimento de água e fins sanitários; unidades de serialização de água de aviões; sanitários de aviões e peças estruturais e peças apropriadas.
[540] 商標 Marca :

碩思
SOLSTICE

---

[210] 編號 N.º : N/093703
[220] 申請日 Data de pedido : 2014/12/11
[730] 申請人 Requerente : 麥格航空航天工業有限責任公司
MAG Aerospace Industries, LLC
地址 Endereço : 1500 Glenn Curtiss Street, Carson, California, USA 90746-4012
國籍 Nacionalidade : 美國 Americana
活動 Actividade : 商業及工業 comercial e industrial
[511] 類別 Classe : 11
[511] 產品 Produtos : Aparelhos para iluminação, aquecimento, produção de vapor, cozinhar, refrigeração, secagem, ventilação, fornecimento de água e fins sanitários; unidades de serialização de água de aviões; sanitários de aviões e peças estruturais e peças apropriadas.
[540] 商標 Marca :

瑞沃盧
REVOLUTION

---

[210] 編號 N.º : N/093704
[220] 申請日 Data de pedido : 2014/12/11
[730] 申請人 Requerente : 麥格航空航天工業有限責任公司
MAG Aerospace Industries, LLC
地址 Endereço : 1500 Glenn Curtiss Street, Carson, California, USA 90746-4012
國籍 Nacionalidade : 美國 Americana
活動 Actividade : 商業及工業 comercial e industrial
[511] 類別 Classe : 11
[511] 產品 Produtos : Aparelhos para iluminação, aquecimento, produção de vapor, cozinhar, refrigeração, secagem, ventilação, fornecimento de água e fins sanitários; unidades de serialização de água de aviões; sanitários de aviões e peças estruturais e peças apropriadas.
[540] 商標 Marca :

奧比拓
ORBITAL

[210] 編號 N.º : N/093705
[220] 申請日 Data de pedido : 2014/12/11
[730] 申請人 Requerente : 麥格航空航天工業有限責任公司
MAG Aerospace Industries, LLC
地址 Endereço : 1500 Glenn Curtiss Street, Carson, California, USA 90746-4012
國籍 Nacionalidade : 美國 Americana
活動 Actividade : 商業及工業 comercial e industrial
[511] 類別 Classe : 6
[511] 產品 Produtos : Metais comuns e suas ligas; materiais metálicos para construção; construções metálicas transportáveis; materiais metálicos para vias-férreas; cabos e fios metálicos não eléctricos; ferragens, pequenos artigos metálicos de quinquilharia; canos e tubos de metal; cofres; artigos em metal não incluídos noutras classes; minérios; escadas de embarque móveis, de metal, para os passageiros.
[540] 商標 Marca :

奧萊恩
ORION

---

[210] 編號 N.º : N/093706
[220] 申請日 Data de pedido : 2014/12/11
[730] 申請人 Requerente : DOHTONBORI CO., LTD.
地址 Endereço : 6-17, Kamidaira 1-chome, Fussa-shi, Tokyo, Japan
國籍 Nacionalidade : 日本 Japonesa
活動 Actividade : 商業及工業 comercial e industrial
[511] 類別 Classe : 29
[511] 產品 Produtos : Sopa para ramen; misturas de sopa para sopa de ramen.
[540] 商標 Marca :

哲麺

---

[210] 編號 N.º : N/093707
[220] 申請日 Data de pedido : 2014/12/11
[730] 申請人 Requerente : DOHTONBORI CO., LTD.
地址 Endereço : 6-17, Kamidaira 1-chome, Fussa-shi, Tokyo, Japan
國籍 Nacionalidade : 日本 Japonesa
活動 Actividade : 商業及工業 comercial e industrial
[511] 類別 Classe : 30
[511] 產品 Produtos : Panqueca salgados de japonês contendo uma variedade de ingredientes (okonomiyaki), massa fritos em frigideira cozinhados, massa para massa fritos em frigideira com molho, massa para massa fritos em frigideira, molho para panqueca salgados de japonês contendo uma variedade de ingredientes (okonomiyaki).
[540] 商標 Marca :

哲麺

[210] 編號 N.º : N/093708
[220] 申請日 Data de pedido : 2014/12/11
[730] 申請人 Requerente : DOHTONBORI CO., LTD.
地址 Endereço : 6-17, Kamidaira 1-chome, Fussa-shi, Tokyo, Japan
國籍 Nacionalidade : 日本 Japonesa
活動 Actividade : 商業及工業 comercial e industrial
[511] 類別 Classe : 35
[511] 服務 Serviços : Análise de gestão comercial ou consultadoria comercial, pesquisa de marketing, estudos de marketing, provisão de informações sobre vendas de mercadorias, administração comercial do licenciamento de produtos e serviços de terceiros.
[540] 商標 Marca :

---

[210] 編號 N.º : N/093709
[220] 申請日 Data de pedido : 2014/12/11
[730] 申請人 Requerente : DOHTONBORI CO., LTD.
地址 Endereço : 6-17, Kamidaira 1-chome, Fussa-shi, Tokyo, Japan
國籍 Nacionalidade : 日本 Japonesa
活動 Actividade : 商業及工業 comercial e industrial
[511] 類別 Classe : 43
[511] 服務 Serviços : Serviços para fornecimento de comidas e bebidas.
[540] 商標 Marca :

---

[210] 編號 N.º : N/093710
[220] 申請日 Data de pedido : 2014/12/11
[730] 申請人 Requerente : DOHTONBORI CO., LTD.
地址 Endereço : 6-17, Kamidaira 1-chome, Fussa-shi, Tokyo, Japan
國籍 Nacionalidade : 日本 Japonesa
活動 Actividade : 商業及工業 comercial e industrial
[511] 類別 Classe : 30
[511] 產品 Produtos : Panqueca salgados de japonês contendo uma variedade de ingredientes (okonomiyaki), massa fritos em frigideira cozinhados, massa para massa fritos em frigideira com molho, massa para massa fritos em frigideira, molho para panqueca salgados de japonês contendo uma variedade de ingredientes (okonomiyaki).
[540] 商標 Marca :

[210] 編號 N.º : N/093711
[220] 申請日 Data de pedido : 2014/12/11
[730] 申請人 Requerente : DOHTONBORI CO., LTD.
地址 Endereço : 6-17, Kamidaira 1-chome, Fussa-shi, Tokyo, Japan
國籍 Nacionalidade : 日本 Japonesa
活動 Actividade : 商業及工業 comercial e industrial
[511] 類別 Classe : 35
[511] 服務 Serviços : Análise de gestão comercial ou consultadoria comercial, pesquisa de marketing, estudos de marketing, provisão de informações sobre vendas de mercadorias, administração comercial do licenciamento de produtos e serviços de terceiros.
[540] 商標 Marca :

---

[210] 編號 N.º : N/093712
[220] 申請日 Data de pedido : 2014/12/11
[730] 申請人 Requerente : DOHTONBORI CO., LTD.
地址 Endereço : 6-17, Kamidaira 1-chome, Fussa-shi, Tokyo, Japan
國籍 Nacionalidade : 日本 Japonesa
活動 Actividade : 商業及工業 comercial e industrial
[511] 類別 Classe : 43
[511] 服務 Serviços : Serviços para fornecimento de comidas e bebidas.
[540] 商標 Marca :

---

[210] 編號 N.º : N/093713
[220] 申請日 Data de pedido : 2014/12/11
[730] 申請人 Requerente : DOHTONBORI CO., LTD.
地址 Endereço : 6-17, Kamidaira 1-chome, Fussa-shi, Tokyo, Japan
國籍 Nacionalidade : 日本 Japonesa
活動 Actividade : 商業及工業 comercial e industrial
[511] 類別 Classe : 30
[511] 產品 Produtos : Panqueca salgados de japonês contendo uma variedade de ingredientes (okonomiyaki), massa fritos em frigideira cozinhados, massa para massa fritos em frigideira com molho, massa para massa fritos em frigideira, molho para panqueca salgados de japonês contendo uma variedade de ingredientes (okonomiyaki).
[540] 商標 Marca :

[210] 編號 N.º : N/093714
[220] 申請日 Data de pedido : 2014/12/11
[730] 申請人 Requerente : DOHTONBORI CO., LTD.
地址 Endereço : 6-17, Kamidaira 1-chome, Fussa-shi, Tokyo, Japan
國籍 Nacionalidade : 日本 Japonesa
活動 Actividade : 商業及工業 comercial e industrial
[511] 類別 Classe : 35
[511] 服務 Serviços : Análise de gestão comercial ou consultadoria comercial, pesquisa de marketing, estudos de marketing, provisão de informações sobre vendas de mercadorias, administração comercial do licenciamento de produtos e serviços de terceiros.
[540] 商標 Marca :

---

[210] 編號 N.º : N/093715
[220] 申請日 Data de pedido : 2014/12/11
[730] 申請人 Requerente : DOHTONBORI CO., LTD.
地址 Endereço : 6-17, Kamidaira 1-chome, Fussa-shi, Tokyo, Japan
國籍 Nacionalidade : 日本 Japonesa
活動 Actividade : 商業及工業 comercial e industrial
[511] 類別 Classe : 43
[511] 服務 Serviços : Serviços para fornecimento de comidas e bebidas.
[540] 商標 Marca :

---

[210] 編號 N.º : N/093716
[220] 申請日 Data de pedido : 2014/12/11
[730] 申請人 Requerente : DOHTONBORI CO., LTD.
地址 Endereço : 6-17, Kamidaira 1-chome, Fussa-shi, Tokyo, Japan
國籍 Nacionalidade : 日本 Japonesa
活動 Actividade : 商業及工業 comercial e industrial
[511] 類別 Classe : 30
[511] 產品 Produtos : Panqueca salgados de japonês contendo uma variedade de ingredientes (okonomiyaki), massa fritos em frigideira cozinhados, massa para massa fritos em frigideira com molho, massa para massa fritos em frigideira, molho para panqueca salgados de japonês contendo uma variedade de ingredientes (okonomiyaki).
[540] 商標 Marca :

DOHTON BORI

[210] 編號 N.º : N/093717
[220] 申請日 Data de pedido : 2014/12/11
[730] 申請人 Requerente : DOHTONBORI CO., LTD.
地址 Endereço : 6-17, Kamidaira 1-chome, Fussa-shi, Tokyo, Japan
國籍 Nacionalidade : 日本 Japonesa
活動 Actividade : 商業及工業 comercial e industrial
[511] 類別 Classe : 35
[511] 服務 Serviços : Análise de gestão comercial ou consultadoria comercial, pesquisa de marketing, estudos de marketing, provisão de informações sobre vendas de mercadorias, administração comercial do licenciamento de produtos e serviços de terceiros.
[540] 商標 Marca :

DOHTON BORI

---

[210] 編號 N.º : N/093718
[220] 申請日 Data de pedido : 2014/12/11
[730] 申請人 Requerente : DOHTONBORI CO., LTD.
地址 Endereço : 6-17, Kamidaira 1-chome, Fussa-shi, Tokyo, Japan
國籍 Nacionalidade : 日本 Japonesa
活動 Actividade : 商業及工業 comercial e industrial
[511] 類別 Classe : 43
[511] 服務 Serviços : Serviços para fornecimento de comidas e bebidas.
[540] 商標 Marca :

DOHTON BORI

---

[210] 編號 N.º : N/093736
[220] 申請日 Data de pedido : 2014/12/11
[730] 申請人 Requerente : Ace of Spades Holdings, LLC
地址 Endereço : 1411 Broadway, 39th Floor, New York, NY 10018, USA
國籍 Nacionalidade : 美國 Americana
活動 Actividade : 商業及工業 comercial e industrial
[511] 類別 Classe : 43
[511] 服務 Serviços : Restaurante, serviços de bar e lounge.
[540] 商標 Marca :

ACE OF SPADES

---

[210] 編號 N.º : N/093737
[220] 申請日 Data de pedido : 2014/12/11
[730] 申請人 Requerente : Ace of Spades Holdings, LLC
地址 Endereço : 1411 Broadway, 39th Floor, New York, NY 10018, USA
國籍 Nacionalidade : 美國 Americana
活動 Actividade : 商業及工業 comercial e industrial
[511] 類別 Classe : 43
[511] 服務 Serviços : Restaurante, serviços de bar e lounge.

[540] 商標 Marca :

ARMAND DE BRIGNAC

---

[210] 編號 N.º : N/093738
[220] 申請日 Data de pedido : 2014/12/11
[730] 申請人 Requerente : World Mahjong Limited
地址 Endereço : P.O. Box 957, Offshore Incorporations Centre, Road Town, Tortola, British Virgin Islands
國籍 Nacionalidade : 英屬維爾京斯島 Ilhas Virgens Britânicas
活動 Actividade : 商業及工業 comercial e industrial
[511] 類別 Classe : 9
[511] 產品 Produtos : Jogos de computador; jogos on-line; software informático e programas de computador para vídeo e jogos de computador; software informático e programas de computador para jogos on-line; hardware de computador e software informático; manuais electrónicos; VCDs, e equipamentos para a Internet.
[540] 商標 Marca :

WORLD SERIES OF
MAHJONG
世界麻將大賽

[591] 商標顏色 Cores de marca : Vermelho, verde, amarelo pálido, preto e cinzento.

---

[210] 編號 N.º : N/093739
[220] 申請日 Data de pedido : 2014/12/11
[730] 申請人 Requerente : World Mahjong Limited
地址 Endereço : P.O. Box 957, Offshore Incorporations Centre, Road Town, Tortola, British Virgin Islands
國籍 Nacionalidade : 英屬維爾京斯島 Ilhas Virgens Britânicas
活動 Actividade : 商業及工業 comercial e industrial
[511] 類別 Classe : 41
[511] 服務 Serviços : Provisão de programas de formação para Mahjong; organização de seminários de instrução para Mahjong; casinos; provisão de informação de entretenimento; jogos de vídeo electrónicos de arcada; centros de jogos electrónicos e diversão; provisão de jogos de computador on-line; organização de competições de Mahjong; aluguer de instrumentos para Mahjong; distribuição e publicação de livros, revistas e documentos relacionados com Mahjong na forma de papel ou electrónica.
[540] 商標 Marca :

WORLD SERIES OF
MAHJONG
世界麻將大賽

[591] 商標顏色 Cores de marca : Vermelho, verde, amarelo pálido, preto e cinzento.

[210] 編號 N.º : N/093788
[220] 申請日 Data de pedido : 2014/12/15
[730] 申請人 Requerente : TAIHO PHARMACEUTICAL CO., LTD.
地址 Endereço : 1-27 Kandanishiki-cho, Chiyoda-ku, Tokyo, 101-8444 Japan
國籍 Nacionalidade : 日本 Japonesa
活動 Actividade : 商業及工業 comercial e industrial
[511] 類別 Classe : 32
[511] 產品 Produtos : 啤酒；不含酒精飲料；汽水；果汁；蔬菜汁（飲料）；製飲料用糖漿製劑；製作啤酒之啤酒花萃取物；乳清飲料；草本口味之不含酒精飲料；牛磺酸口味之不含酒精飲料；薑黃萃取物口味之不含酒精飲料；植物萃取物口味之不含酒精飲料。（全屬第32類產品）
[540] 商標 Marca :

速健能

---

[210] 編號 N.º : N/093789
[220] 申請日 Data de pedido : 2014/12/15
[730] 申請人 Requerente : TAIHO PHARMACEUTICAL CO., LTD.
地址 Endereço : 1-27 Kandanishiki-cho, Chiyoda-ku, Tokyo, 101-8444 Japan
國籍 Nacionalidade : 日本 Japonesa
活動 Actividade : 商業及工業 comercial e industrial
[511] 類別 Classe : 5
[511] 產品 Produtos : 製藥製劑；醫療用試劑紙；人用藥；醫療用含酒精飲料；醫藥用酒精；維他命製劑；農業用殺蟲劑；除草劑；農業用驅蟲劑；醫療用油紙；衛生面膜；藥劑用威化餅；包紮用紗布；醫藥用膠囊；醫療用眼罩；耳用繃帶；經期用繃帶；生理期用衛生棉條；衛生巾；衛生褲；吸水棉；貼膏；包紮繃帶；液體繃帶；哺乳用墊；嬰兒用乳狀麵粉；膳食補充品；營養補充品；主要以草藥組成之膳食補充品；主要以草藥組成之動物用膳食補充品；主要以牛磺酸組成之膳食補充品；主要以牛磺酸組成之動物用膳食補充品；主要以薑黃組成之膳食補充品；主要以薑黃組成之動物用膳食補充品；主要以植物萃取物組成之膳食補充品；主要以植物萃取物製組成之動物用膳食補充品；醫療用食療飲品；醫療用食療食品；嬰兒飲料；嬰兒食品；動物用膳食補充品。（全屬第5類產品）
[540] 商標 Marca :

速健能

---

[210] 編號 N.º : N/093790
[220] 申請日 Data de pedido : 2014/12/15
[730] 申請人 Requerente : TAIHO PHARMACEUTICAL CO., LTD.
地址 Endereço : 1-27 Kandanishiki-cho, Chiyoda-ku, Tokyo, 101-8444 Japan
國籍 Nacionalidade : 日本 Japonesa
活動 Actividade : 商業及工業 comercial e industrial
[511] 類別 Classe : 32
[511] 產品 Produtos : 啤酒；不含酒精飲料；汽水；果汁；蔬菜汁（飲料）；製飲料用糖漿製劑；製作啤酒之啤酒花萃取物；乳清飲料；草本口味之不含酒精飲料；牛磺酸口味之不含酒精飲料；薑黃萃取物口味之不含酒精飲料；植物萃取物口味之不含酒精飲料。（全屬第32類產品）

[540] 商標 Marca :

健能適

---

[210] 編號 N.º : N/093791
[220] 申請日 Data de pedido : 2014/12/15
[730] 申請人 Requerente : TAIHO PHARMACEUTICAL CO., LTD.
地址 Endereço : 1-27 Kandanishiki-cho, Chiyoda-ku, Tokyo, 101-8444 Japan
國籍 Nacionalidade : 日本 Japonesa
活動 Actividade : 商業及工業 comercial e industrial
[511] 類別 Classe : 5
[511] 產品 Produtos : 製藥製劑；醫療用試劑紙；人用藥；醫療用含酒精飲料；醫藥用酒精；維他命製劑；農業用殺蟲劑；除草劑；農業用驅蟲劑；醫療用油紙；衛生面膜；藥劑用威化餅；包紮用紗布；醫藥用膠囊；醫療用眼罩；耳用繃帶；經期用繃帶；生理期用衛生棉條；衛生巾；衛生褲；吸水棉；貼膏；包紮繃帶；液體繃帶；哺乳用墊；嬰兒用乳狀麵粉；膳食補充品；營養補充品；主要以草藥組成之膳食補充品；主要以草藥組成之動物用膳食補充品；主要以牛磺酸組成之膳食補充品；主要以牛磺酸組成之動物用膳食補充品；主要以薑黃組成之膳食補充品；主要以薑黃組成之動物用膳食補充品；主要以植物萃取物組成之膳食補充品；主要以植物萃取物製組成之動物用膳食補充品；醫療用食療飲品；醫療用食療食品；嬰兒飲料；嬰兒食品；動物用膳食補充品。（全屬第5類產品）
[540] 商標 Marca :

健能適

---

[210] 編號 N.º : N/093792
[220] 申請日 Data de pedido : 2014/12/15
[730] 申請人 Requerente : TAIHO PHARMACEUTICAL CO., LTD.
地址 Endereço : 1-27 Kandanishiki-cho, Chiyoda-ku, Tokyo, 101-8444 Japan
國籍 Nacionalidade : 日本 Japonesa
活動 Actividade : 商業及工業 comercial e industrial
[511] 類別 Classe : 32
[511] 產品 Produtos : 啤酒；不含酒精飲料；汽水；果汁；蔬菜汁（飲料）；製飲料用糖漿製劑；製作啤酒之啤酒花萃取物；乳清飲料；草本口味之不含酒精飲料；牛磺酸口味之不含酒精飲料；薑黃萃取物口味之不含酒精飲料；植物萃取物口味之不含酒精飲料。（全屬第32類產品）
[540] 商標 Marca :

迅能適

---

[210] 編號 N.º : N/093793
[220] 申請日 Data de pedido : 2014/12/15
[730] 申請人 Requerente : TAIHO PHARMACEUTICAL CO., LTD.
地址 Endereço : 1-27 Kandanishiki-cho, Chiyoda-ku, Tokyo, 101-8444 Japan

國籍 Nacionalidade : 日本 Japonesa
活動 Actividade : 商業及工業 comercial e industrial
[511] 類別 Classe : 5
[511] 產品 Produtos : 製藥製劑；醫療用試劑紙；人用藥；醫療用含酒精飲料；醫藥用酒精；維他命製劑；農業用殺蟲劑；除草劑；農業用驅蟲劑；醫療用油紙；衛生面膜；藥劑用威化餅；包紮用紗布；醫藥用膠囊；醫療用眼罩；耳用繃帶；經期用繃帶；生理期用衛生棉條；衛生巾；衛生褲；吸水棉；貼膏；包紮繃帶；液體繃帶；哺乳用墊；嬰兒用乳狀麵粉；膳食補充品；營養補充品；主要以草藥組成之膳食補充品；主要以草藥組成之動物用膳食補充品；主要以牛磺酸組成之膳食補充品；主要以牛磺酸組成之動物用膳食補充品；主要以薑黃組成之膳食補充品；主要以薑黃組成之動物用膳食補充品；主要以植物萃取物組成之膳食補充品；主要以植物萃取物製組成之動物用膳食補充品；醫療用食療飲品；醫療用食療食品；嬰兒飲料；嬰兒食品；動物用膳食補充品。（全屬第5類產品）
[540] 商標 Marca :

迅能適

---

[210] 編號 N.º : N/093794
[220] 申請日 Data de pedido : 2014/12/15
[730] 申請人 Requerente : ACCOR
地址 Endereço : 110 avenue de France 75013 Paris, France
國籍 Nacionalidade : 法國 Francesa
活動 Actividade : 商業及工業 comercial e industrial
[511] 類別 Classe : 43
[511] 服務 Serviços : 飯店及餐廳（提供食物及飲料）服務；臨時住宿；汽車旅館、餐廳、自助餐廳、茶室、酒吧（俱樂部除外）、供假日用的別墅；替旅客預訂飯店房間；有關飯店及餐館服務之非專業顧問及諮詢。（全屬第43類服務）
[540] 商標 Marca :

[591] 商標顏色 Cores de marca : 金色、黑色、白色、如圖所示。

---

[210] 編號 N.º : N/093801
[220] 申請日 Data de pedido : 2014/12/15
[730] 申請人 Requerente : Trend Matrix Enterprises Sdn Bhd
地址 Endereço : Nouvo Penthouse, No.5 Jalan P. Ramlee, 50250 Kuala Lumpur, Malaysia
國籍 Nacionalidade : 馬來西亞 Malaia
活動 Actividade : 商業及工業 comercial e industrial
[511] 類別 Classe : 43
[511] 服務 Serviços : Fornecimento de comidas e bebidas; serviços de restaurante, bar, botequim, café, cafetaria e cantina; serviços de fornecimento de refeições; fornecimento de alojamento em hotéis.

[540] 商標 Marca :

---

[210] 編號 N.º : N/093802
[220] 申請日 Data de pedido : 2014/12/15
[730] 申請人 Requerente : Carjen Food Sdn Bhd
地址 Endereço : 2-2, Jalan TTC1, Cheng Industrial Estate, 75250 Cheng, Melaka, Malaysia
國籍 Nacionalidade : 馬來西亞 Malaia
活動 Actividade : 商業及工業 comercial e industrial
[511] 類別 Classe : 30
[511] 產品 Produtos : Massas instantâneas e bolachas de água e sal; tudo incluído na classe 30.
[540] 商標 Marca :

---

[210] 編號 N.º : N/093803
[220] 申請日 Data de pedido : 2014/12/15
[730] 申請人 Requerente : Carjen Food Sdn Bhd
地址 Endereço : 2-2, Jalan TTC1, Cheng Industrial Estate, 75250 Cheng, Melaka, Malaysia
國籍 Nacionalidade : 馬來西亞 Malaia
活動 Actividade : 商業及工業 comercial e industrial
[511] 類別 Classe : 30
[511] 產品 Produtos : Massas instantâneas e bolachas de água e sal; tudo incluído na classe 30.
[540] 商標 Marca :

---

[210] 編號 N.º : N/093807
[220] 申請日 Data de pedido : 2014/12/16
[730] 申請人 Requerente : 恒大地產集團有限公司
EVERGRANDE REAL ESTATE GROUP LIMITED
地址 Endereço : 中國廣東省廣州市天河區黃埔大道西78號3801房
Room 3801, No.78, Huangpu Avenue W., Tianhe District, Guangzhou, Guangdong, China
國籍 Nacionalidade : 中國 Chinesa
活動 Actividade : 商業 comercial
[511] 類別 Classe : 29
[511] 產品 Produtos : 肉；食用海藻提取物；醃製水果；加工過的檳榔；醃製蔬菜；蛋；明膠；加工過的堅果；豆腐；魚（非活）；水果罐頭；奶茶（以奶為主）；乳酒（奶飲料）；馬奶酒（奶飲料）；克非爾奶酒（奶飲

料）；酸奶；小牛皺胃中的凝乳（製乾酪用）；牛奶；奶酪；奶油（奶製品）；黃油乳脂；俄式酸牛奶；俄式熟酸乳；斯美塔那酸奶油；煉乳；烹飪用牛奶發酵劑；蛋白質牛奶；白朊牛奶；無酒精蛋奶酒；奶昔；豆奶（牛奶替代品）；凝乳；攪打過的奶油；人造黃油；牛奶製品；乳清；牛奶飲料（以牛奶為主）；黃油；豆奶粉；牛奶醬；奶粉；可可牛奶（以奶為主）；類可可脂；食用油脂；椰子油脂；椰子油；椰子脂；食用葵花籽油；食用板油；豬油；食用骨油；食用橄欖油；食用棕櫚油；芝麻油；食用棕櫚果仁油；玉米油；塗麵包片用脂肪混合物；烹飪用卵磷脂；烹飪用亞麻籽油；製食用脂肪用脂肪物；食用油；食用菜籽油；食用菜油；可可脂；蔬菜色拉；水果色拉；冬菇；髮菜；乾食用菌；木耳。

[540] 商標 Marca :

[591] 商標顏色 Cores de marca : 紅色、黃色及金色，如圖所示。

---

[210] 編號 N.º : N/093808

[220] 申請日 Data de pedido : 2014/12/16

[730] 申請人 Requerente : 恒大地產集團有限公司
EVERGRANDE REAL ESTATE GROUP LIMITED

地址 Endereço : 中國廣東省廣州市天河區黃埔大道西78號3801房
Room 3801, No.78, Huangpu Avenue W., Tianhe District, Guangzhou, Guangdong, China

國籍 Nacionalidade : 中國 Chinesa

活動 Actividade : 商業 comercial

[511] 類別 Classe : 30

[511] 產品 Produtos : 咖啡；茶；茶飲料；糖；蜂蜜；糕點；穀粉製食品；冰淇淋；食鹽；醋；調味品；酵母；食用芳香劑；攪稠奶油製劑；家用嫩肉劑；食用預製穀蛋白；人食用小麥胚芽；以穀物為主的零食小吃；以米為主的零食小吃；湯圓粉；麵粉；玉米麵；大麥粗粉；薄片（穀類產品）；去殼燕麥；粗燕麥粉；粗麵粉；西米；米；碾碎的大麥；去殼大麥；玉米（烘過的）；玉米（磨過的）；人食用的去殼穀物；蛋糕粉；人食用亞麻籽；玉米粗粉；玉米片（碾碎的玉米粒）；玉米粉；豆類粗粉；穀粉；生糯粉；米粉（粉狀）；穀類製品；掛麵；米粉；人食用麥芽；食用麥芽膏；意式細麵條；意大利麵條；意式寬麵條；麵條；麵粉製品；通心粉；做蛋糕用麵團；穀粉製食用麵團；意式麵食；米漿；油酥麵團；生麵團；麵條為主的預製食物；春捲皮；方便粉絲；玉米漿；方便面；大米花；米果；鍋巴；蝦味條；玉米花；豆漿；豆汁；食用麵筋；豆漿精；豆粉；百合粉；栗粉；蕨粉；藕粉；馬鈴薯粉；木薯粉；木薯澱粉；土豆粉；香腸黏合料；食用澱粉；烹飪食品用增稠劑；南瓜粉；龍蝦片；地瓜粉；粉絲（條）；菱角粉；魔芋粉。

[540] 商標 Marca :

[591] 商標顏色 Cores de marca : 紅色、黃色及金色，如圖所示。

---

[210] 編號 N.º : N/093809

[220] 申請日 Data de pedido : 2014/12/16

[730] 申請人 Requerente : 恒大地產集團有限公司
EVERGRANDE REAL ESTATE GROUP LIMITED

地址 Endereço : 中國廣東省廣州市天河區黃埔大道西78號3801房
Room 3801, No.78, Huangpu Avenue W., Tianhe District, Guangzhou, Guangdong, China

國籍 Nacionalidade : 中國 Chinesa
活動 Actividade : 商業 comercial
[511] 類別 Classe : 29
[511] 產品 Produtos : 肉；食用海藻提取物；醃製水果；加工過的檳榔；醃製蔬菜；蛋；明膠；加工過的堅果；豆腐；魚（非活）；水果罐頭；奶茶（以奶為主）；乳酒（奶飲料）；馬奶酒（奶飲料）；克非爾奶酒（奶飲料）；酸奶；小牛皺胃中的凝乳（製乾酪用）；牛奶；奶酪；奶油（奶製品）；黃油乳脂；俄式酸牛奶；俄式熟酸乳；斯美塔那酸奶油；煉乳；烹飪用牛奶發酵劑；蛋白質牛奶；白朊牛奶；無酒精蛋奶酒；奶昔；豆奶（牛奶替代品）；凝乳；攪打過的奶油；人造黃油；牛奶製品；乳清；牛奶飲料（以牛奶為主）；黃油；豆奶粉；牛奶醬；奶粉；可可牛奶（以奶為主）；類可可脂；食用油脂；椰子油脂；椰子油；椰子脂；食用葵花籽油；食用板油；豬油；食用骨油；食用橄欖油；食用棕櫚油；芝麻油；食用棕櫚果仁油；玉米油；塗麵包片用脂肪混合物；烹飪用卵磷脂；烹飪用亞麻籽油；製食用脂肪用脂肪物；食用油；食用菜籽油；食用菜油；可可脂；蔬菜色拉；水果色拉；冬菇；髮菜；乾食用菌；木耳。
[540] 商標 Marca :

[591] 商標顏色 Cores de marca : 紅色、黃色及金色，如圖所示。

---

[210] 編號 N.º : N/093810
[220] 申請日 Data de pedido : 2014/12/16
[730] 申請人 Requerente : 恒大地產集團有限公司
EVERGRANDE REAL ESTATE GROUP LIMITED
地址 Endereço : 中國廣東省廣州市天河區黃埔大道西78號3801房
Room 3801, No.78, Huangpu Avenue W., Tianhe District, Guangzhou, Guangdong, China
國籍 Nacionalidade : 中國 Chinesa
活動 Actividade : 商業 comercial
[511] 類別 Classe : 30
[511] 產品 Produtos : 咖啡；茶；茶飲料；糖；蜂蜜；糕點；穀粉製食品；冰淇淋；食鹽；醋；調味品；酵母；食用芳香劑；攪稠奶油製劑；家用嫩肉劑；食用預製穀蛋白；人食用小麥胚芽；以穀物為主的零食小吃；以米為主的零食小吃；湯圓粉；麵粉；玉米麵；大麥粗粉；薄片（穀類產品）；去殼燕麥；粗燕麥粉；粗麵粉；西米；米；碾碎的大麥；去殼大麥；玉米（烘過的）；玉米（磨過的）；人食用的去殼穀物；蛋糕粉；人食用亞麻籽；玉米粗粉；玉米片（碾碎的玉米粒）；玉米粉；豆類粗粉；穀粉；生糯粉；米粉（粉狀）；穀類製品；掛麵；米粉；人食用麥芽；食用麥芽膏；意式細麵條；意大利麵條；意式寬麵條；麵條；麵粉製品；通心粉；做蛋糕用麵團；穀粉製食用麵團；意式麵食；米漿；油酥麵團；生麵團；麵條為主的預製食物；春捲皮；方便粉絲；玉米漿；方便面；大米花；米果；鍋巴；蝦味條；玉米花；豆漿；豆汁；食用麵筋；豆漿精；豆粉；百合粉；栗粉；蕨粉；藕粉；馬鈴薯粉；木薯粉；木薯澱粉；土豆粉；香腸黏合料；食用澱粉；烹飪食品用增稠劑；南瓜粉；龍蝦片；地瓜粉；粉絲（條）；菱角粉；魔芋粉。
[540] 商標 Marca :

[591] 商標顏色 Cores de marca : 紅色、黃色及金色，如圖所示。

---

[210] 編號 N.º : N/093811
[220] 申請日 Data de pedido : 2014/12/16

[730] 申請人 Requerente : 恒大地產集團有限公司
EVERGRANDE REAL ESTATE GROUP LIMITED
地址 Endereço : 中國廣東省廣州市天河區黃埔大道西78號3801房
Room 3801, No.78, Huangpu Avenue W., Tianhe District, Guangzhou, Guangdong, China
國籍 Nacionalidade : 中國 Chinesa
活動 Actividade : 商業 comercial
[511] 類別 Classe : 29
[511] 產品 Produtos : 肉；食用海藻提取物；醃製水果；加工過的檳榔；醃製蔬菜；蛋；明膠；加工過的堅果；豆腐；魚（非活）；水果罐頭；奶茶（以奶為主）；乳酒（奶飲料）；馬奶酒（奶飲料）；克非爾奶酒（奶飲料）；酸奶；小牛皺胃中的凝乳（製乾酪用）；牛奶；奶酪；奶油（奶製品）；黃油乳脂；俄式酸牛奶；俄式熟酸乳；斯美塔那酸奶油；煉乳；烹飪用牛奶發酵劑；蛋白質牛奶；白朊牛奶；無酒精蛋奶酒；奶昔；豆奶（牛奶替代品）；凝乳；攪打過的奶油；人造黃油；牛奶製品；乳清；牛奶飲料（以牛奶為主）；黃油；豆奶粉；牛奶醬；奶粉；可可牛奶（以奶為主）；類可可脂；食用油脂；椰子油脂；椰子油；椰子脂；食用葵花籽油；食用板油；豬油；食用骨油；食用橄欖油；食用棕櫚油；芝麻油；食用棕櫚果仁油；玉米油；塗麵包片用脂肪混合物；烹飪用卵磷脂；烹飪用亞麻籽油；製食用脂肪用脂肪物；食用油；食用菜籽油；食用菜油；可可脂；蔬菜色拉；水果色拉；冬菇；髮菜；乾食用菌；木耳。
[540] 商標 Marca :

EVERGRANDE KHINGAN

[591] 商標顏色 Cores de marca : 紅色，如圖所示。

---

[210] 編號 N.º : N/093812
[220] 申請日 Data de pedido : 2014/12/16
[730] 申請人 Requerente : 恒大地產集團有限公司
EVERGRANDE REAL ESTATE GROUP LIMITED
地址 Endereço : 中國廣東省廣州市天河區黃埔大道西78號3801房
Room 3801, No.78, Huangpu Avenue W., Tianhe District, Guangzhou, Guangdong, China
國籍 Nacionalidade : 中國 Chinesa
活動 Actividade : 商業 comercial
[511] 類別 Classe : 30
[511] 產品 Produtos : 咖啡；茶；茶飲料；糖；蜂蜜；糕點；穀粉製食品；冰淇淋；食鹽；醋；調味品；酵母；食用芳香劑；攪稠奶油製劑；家用嫩肉劑；食用預製穀蛋白；人食用小麥胚芽；以穀物為主的零食小吃；以米為主的零食小吃；湯圓粉；麵粉；玉米麵；大麥粗粉；薄片（穀類產品）；去殼燕麥；粗燕麥粉；粗麵粉；西米；米；碾碎的大麥；去殼大麥；玉米（烘過的）；玉米（磨過的）；人食用的去殼穀物；蛋糕粉；人食用亞麻籽；玉米粗粉；玉米片（碾碎的玉米粒）；玉米粉；豆類粗粉；穀粉；生糯粉；米粉（粉狀）；穀類製品；掛麵；米粉；人食用麥芽；食用麥芽膏；意式細麵條；意大利麵條；意式寬麵條；麵條；麵粉製品；通心粉；做蛋糕用麵團；穀粉製食用麵團；意式麵食；米漿；油酥麵團；生麵團；麵條為主的預製食物；春捲皮；方便粉絲；玉米漿；方便面；大米花；米果；鍋巴；蝦味條；玉米花；豆漿；豆汁；食用麵筋；豆漿精；豆粉；百合粉；栗粉；蕨粉；藕粉；馬鈴薯粉；木薯粉；木薯澱粉；土豆粉；香腸黏合料；食用澱粉；烹飪食品用增稠劑；南瓜粉；龍蝦片；地瓜粉；粉絲（條）；菱角粉；魔芋粉。
[540] 商標 Marca :

EVERGRANDE KHINGAN

[591] 商標顏色 Cores de marca : 紅色，如圖所示。

[210] 編號 N.º : N/093813
[220] 申請日 Data de pedido : 2014/12/16
[730] 申請人 Requerente : 深圳恒大母嬰用品有限公司
SHENZHEN EVERGRANDE MATERNITY & BABY SUPPLIES CO., LTD.
地址 Endereço : 中國深圳市羅湖區紅嶺中路2118號建設集團大厦A座1307
A-1307, Construction Group Building, No.2118 Hongling Central Road, Luohu District, Shenzhen, China
國籍 Nacionalidade : 中國 Chinesa
活動 Actividade : 商業 comercial
[511] 類別 Classe : 5
[511] 產品 Produtos : 失禁用尿布；人用藥；醫用營養品；醫用營養食物；維生素製劑；護膚藥劑；防日曬藥膏；嬰兒食品；嬰兒含乳麵粉。
[540] 商標 Marca :

cowala
咔哇熊

---

[210] 編號 N.º : N/093814
[220] 申請日 Data de pedido : 2014/12/16
[730] 申請人 Requerente : 永興東潤（中國）服飾有限公司
地址 Endereço : 中國福建廈門市集美區同集南路90號鳳林美辦公綜合樓407室
國籍 Nacionalidade : 中國 Chinesa
活動 Actividade : 商業 comercial
[511] 類別 Classe : 18
[511] 產品 Produtos : 仿皮革；抱嬰兒用吊帶；皮墊；半加工或未加工皮革；書包；大衣箱（行李）；嬰兒背袋；抱嬰兒用吊袋；皮製帶子；傘；登山杖；動物用口套。
[540] 商標 Marca :

Rookie

---

[210] 編號 N.º : N/093815
[220] 申請日 Data de pedido : 2014/12/16
[730] 申請人 Requerente : 永興東潤（中國）服飾有限公司
地址 Endereço : 中國福建廈門市集美區同集南路90號鳳林美辦公綜合樓407室
國籍 Nacionalidade : 中國 Chinesa
活動 Actividade : 商業 comercial
[511] 類別 Classe : 35
[511] 服務 Serviços : 為零售目的在通訊媒體上展示商品；特許經營的商業管理；替他人推銷；進出口代理；替他人採購（替其他企業購買商品或服務）；市場營銷；藝術家演出的商業管理；將信息編入計算機數據庫；會計；尋找贊助。
[540] 商標 Marca :

Rookie

[210] 編號 N.º : N/093816
[220] 申請日 Data de pedido : 2014/12/16
[730] 申請人 Requerente : 廣東省肇慶市香滿源食品有限公司
地址 Endereço : 中國廣東省肇慶市黃崗鎮賓日開發區
國籍 Nacionalidade : 中國 Chinesa
活動 Actividade : 商業 comercial
[511] 類別 Classe : 30
[511] 產品 Produtos : 醬油；醋；調味肉汁；番茄醬；調味醬油；米；麵粉；食用澱粉；糖；調味品。
[540] 商標 Marca :

香滿源

---

[210] 編號 N.º : N/093817
[220] 申請日 Data de pedido : 2014/12/16
[730] 申請人 Requerente : EEG Management Services Limited
地址 Endereço : P.O. Box 957, Offshore Incorporations Centre, Road Town, Tortola, British Virgin Islands
國籍 Nacionalidade : 英屬維爾京斯島 Ilhas Virgens Britânicas
活動 Actividade : 商業及工業 comercial e industrial
[511] 類別 Classe : 42
[511] 服務 Serviços : Serviços tecnológicos científicos e investigação e design relacionados com os mesmos; serviços de análises e pesquisas industriais; concepção e desenvolvimento de hardware e software de computador.
[540] 商標 Marca :

12首鋒味
CHEF NIC

---

[210] 編號 N.º : N/093818
[220] 申請日 Data de pedido : 2014/12/16
[730] 申請人 Requerente : EEG Management Services Limited
地址 Endereço : P.O. Box 957, Offshore Incorporations Centre, Road Town, Tortola, British Virgin Islands
國籍 Nacionalidade : 英屬維爾京斯島 Ilhas Virgens Britânicas
活動 Actividade : 商業及工業 comercial e industrial
[511] 類別 Classe : 42
[511] 服務 Serviços : Serviços tecnológicos científicos e investigação e design relacionados com os mesmos; serviços de análises e pesquisas industriais; concepção e desenvolvimento de hardware e software de computador.
[540] 商標 Marca :

鋒味

[210] 編號 N.º : N/093819
[220] 申請日 Data de pedido : 2014/12/16
[730] 申請人 Requerente : EEG Management Services Limited
地址 Endereço : P.O. Box 957, Offshore Incorporations Centre, Road Town, Tortola, British Virgin Islands
國籍 Nacionalidade : 英屬維爾京斯島 Ilhas Virgens Britânicas
活動 Actividade : 商業及工業 comercial e industrial
[511] 類別 Classe : 42
[511] 服務 Serviços : Serviços tecnológicos científicos e investigação e design relacionados com os mesmos; serviços de análises e pesquisas industriais; concepção e desenvolvimento de hardware e software de computador.
[540] 商標 Marca :

十二道锋味

---

[210] 編號 N.º : N/093820
[220] 申請日 Data de pedido : 2014/12/16
[730] 申請人 Requerente : EEG Management Services Limited
地址 Endereço : P.O. Box 957, Offshore Incorporations Centre, Road Town, Tortola, British Virgin Islands
國籍 Nacionalidade : 英屬維爾京斯島 Ilhas Virgens Britânicas
活動 Actividade : 商業及工業 comercial e industrial
[511] 類別 Classe : 42
[511] 服務 Serviços : Serviços tecnológicos científicos e investigação e design relacionados com os mesmos; serviços de análises e pesquisas industriais; concepção e desenvolvimento de hardware e software de computador.
[540] 商標 Marca :

锋味

---

[210] 編號 N.º : N/093821
[220] 申請日 Data de pedido : 2014/12/16
[730] 申請人 Requerente : GALAXY ENTERTAINMENT LICENSING LIMITED
地址 Endereço : Offshore Incorporations Centre, Road Town, Tortola, British Virgin Islands
國籍 Nacionalidade : 英屬維爾京斯島 Ilhas Virgens Britânicas
活動 Actividade : 商業及工業 comercial e industrial
[511] 類別 Classe : 9
[511] 產品 Produtos : 遊戲機，尤指接收及接受賭注用的儀器或裝置及其相關組件，尤指控制器，展示器，鈕板，支架，電線及提及聯用電腦的硬件及軟件，全屬第9類。
[540] 商標 Marca :

Band on the Run

---

[210] 編號 N.º : N/093822
[220] 申請日 Data de pedido : 2014/12/16

[730] 申請人 Requerente : GALAXY ENTERTAINMENT LICENSING LIMITED
地址 Endereço : Offshore Incorporations Centre, Road Town, Tortola, British Virgin Islands
國籍 Nacionalidade : 英屬維爾京斯島 Ilhas Virgens Britânicas
活動 Actividade : 商業及工業 comercial e industrial
[511] 類別 Classe : 16
[511] 產品 Produtos : Maquetas de arquitectura, cenários para teatros, livros de canções (incluindo cancioneiros), objectos de arte gravados ou litografados, estatuetas em papel «mâché», desenhos, aguarelas e outras pinturas, fotografias, retratos, imagens, oleografias, impressões, gravuras (incluindo fotogravuras) e representações gráficas, madeira para modelação, matérias plásticas para a modelagem, paletas para pintores; artigos e instrumentos para desenho e para escrever, incluindo pantógrafos, godés para a pintura, cavaletes para a pintura, tintas da China, pastéis (lápis), pranchas e placas para gravar, pranchetas, aparos (de ouro, em aço ou outros materiais), limpa-amparos, estilógrafos e esferas (de aço ou não) para os mesmos, apoia-mãos para pintores, caixas de pintura, telas para a pintura, lápis (incluindo de ardósia e carvão), minas de lápis, porta-minas e lapiseiras em metais não preciosos, tinteiros e tintas de escrever, tábuas aritméticas, blocos (incluindo blocos de notas e para desenho), cadernos, álbuns, almanaques, brochuras, prospectos, catálogos, brochas e outros pincéis (incluindo rolos para pintores de edifícios), canetas (excluindo as que sejam em materiais preciosos), pedras litográficas, giz (designadamente, para a litografia, para alfaiates, para escrever e para marcar) e esteatite, porta-giz, regretas, réguas de secção quadrada, instrumentos para o traçado de curvas (incluindo pistolas), estiletes para traçar, tira-linhas, borrachas e outros produtos para apagar, máquinas para afiar ou aguçar os lápis e outras máquinas apara-lápis, tês e outros esquadros para desenho, pochoirs, aparelhos e máquinas para policopiar, quadros negros; artigos de papelaria e de escritório, incluindo classificadores, clichés para endereços ou de tipografia, capas e outras coberturas (papelaria), corta-papel, glúten, ictiocola, fitas gomadas, panos gomados, distribuidores de fita adesiva, fitas adesivas e outros materiais colantes para papelaria ou para uso doméstico, cola de amido para papelaria ou para uso doméstico, ampara-livros, agrafadores e prensas para agrafar, transparentes, agrafes para escritório, tela para encadernações, tintas para corrigir (heliografia), fitas em papel ou cartões para o registo de programas de computadores, dobradeiras, dossiers, pastas de secretária, livros de registo, repertórios, molas para notas, almofadas, tampões e suportes para carimbos, brasões, sinetes e outras placas e selos para carimbar, incluindo carimbos de escritório e para endereços, mata-borrões, máquinas de escrever e cilindros e teclas para as mesmas, tipografias portáteis, estantes para escrever, formulários e fórmulas, ganchos para canetas e ganchos para escritórios, etiquetas (que não em tecido), aparelhos para fazer vinhetas, fichas ou marcas de controle, humedecedores, molhadores para escritório, horários e outros impressos, máquinas para imprimir endereços, livretes, livros e marcas para estes, manifolds, manuais e material escolar, instrumentos matemáticos, tachas ou percevejos, perfuradores, saca-bocados, raspadeiras de escritório e papel de todos os tipos, incluindo papel de madeira, papel para aparelhos registadores (incluindo papel para electrocardiógrafos e papel para radiogramas), papel para decalque, papel químico, papel «mâché», papel de prata, papel filtro, papelinhos de Carnaval, papel-pergaminho, papel luminoso, folhas de viscose para embalagem; outros, designadamente, anéis e anilhas para charutos, anilhas de pincéis, caracteres (incluindo números e letras, designadamente, letras de aço), decalques e decalcomanias, telas para decalcar e papel para decalque, padrões para a confecção de vestuário e para a costura, modelos de bordados, cromos, cromolitografias, feltros para fundos de canecas e cervejas, bobinas para fitas tintadas, braçadeiras para instrumentos de inscrever, branquetas para tipografia (excluindo aqueles que sejam em matérias têxteis) e outros produtos de tipografia, telas de dar tinta para duplicadores, argila (incluindo para modelar mas excluindo a argila para uso dentá-

rio), folhas de celulose regenerada para embalagens, bilhetes, cartões de boas-festas e de participação, postais ilustrados, caixas em cartão ou em papel (incluindo caixas para selos), cartões para caixas de chapéus, cartões perfurados para teares Jacquard, cartão (incluindo de pasta de madeira) e cartonagens, tubos em cartão, cartas e papel de cartas, pesa-cartas e cestos para a correspondência, cartazes e porta-cartazes, estes em papel ou em cartão, cavaleiros para fichas, calendários, cortinas e estores em papel, toalhas e roupa de mesa em papel, napperons e outras toalhas para a mesa em papel, lenços em papel para desmaquilhar, papel higiénico, guardanapos em papel para bebés, enxuga-mãos em papel (toalhas), babadoiros em papel, camisas para documentos, estojos (incluindo para desenho, para padrões e de matemática), padrões para a costura, filtros e matérias filtrantes em papel, fundos em papel de garrafas e de pratos, galés, galvanotipos e clichés de galvanotipia, suportes e aparelhos para a colagem de fotografias, mapas geográficos e globos terrestres, malhetes; material de instrução e ensino (mesmo se sob a forma de jogo), incluindo cortes biológicos para a microscopia e cortes histológicos; componedores e quadros ou chassis para compor (tipografia); aparelhos para prevenir a fraude sobre cheques; tabuleiros para ordenar e contar dinheiro; hectógrafos, pentes para marmorear, aquários de interior, moldes ou padrões, placas para endereços e para máquinas de endereçar, planos, panos para encadernações; sacos, invólucros e bolsinhas para embalagens em papel ou em matérias plásticas, selos de correio, máquinas e matérias para selar, marca-livros, sobrescritos e máquinas de escritório para os fechar; tampões tintados, jornais, revistas, periódicos e outras publicações, crucifixos e rosários.

[540] 商標 Marca :

Band on the Run

通知 Notificações : Nos termos dos n.os 1 a 3 do artigo 209.º do Decreto-Lei n.º 97/99/M, de 13 de Dezembro, excluiu-se «cartas de jogar», por pertencer a outra classe.

---

[210] 編號 N.º : N/093823
[220] 申請日 Data de pedido : 2014/12/16
[730] 申請人 Requerente : GALAXY ENTERTAINMENT LICENSING LIMITED
地址 Endereço : Offshore Incorporations Centre, Road Town, Tortola, British Virgin Islands
國籍 Nacionalidade : 英屬維爾京斯島 Ilhas Virgens Britânicas
活動 Actividade : 商業及工業 comercial e industrial
[511] 類別 Classe : 28
[511] 產品 Produtos : 娛樂品，玩具；不屬別類的體育及運動用品；包括紙牌；幸運博彩用設備，如撲克牌用的籌碼，籌碼，帶或不帶視像顯示數據的角子老虎機，幸運博彩輪，幸運博彩機器，全屬第28類。
[540] 商標 Marca :

Band on the Run

---

[210] 編號 N.º : N/093824
[220] 申請日 Data de pedido : 2014/12/16
[730] 申請人 Requerente : GALAXY ENTERTAINMENT LICENSING LIMITED
地址 Endereço : Offshore Incorporations Centre, Road Town, Tortola, British Virgin Islands
國籍 Nacionalidade : 英屬維爾京斯島 Ilhas Virgens Britânicas
活動 Actividade : 商業及工業 comercial e industrial
[511] 類別 Classe : 35

[511] 服務 Serviços : Publicidade e negócios, nomeadamente: serviços de lojas a retalho, localizadas dentro ou fora de centros comerciais, comercializando uma grande variedade de produtos, nomeadamente lembranças, novidades, artigos para prendas, roupas, acessórios para roupa, joalharia, brinquedos, artigos de desporto, artigos de papelaria, livros, vídeos, CDs, VCDs, DVDs e multimédia e em geral, fragrâncias, produtos para cuidados pessoais, cosméticos, artigos para casa, arte, comidas, bebidas, charutos, cigarros e acessórios para fumadores; gestão; administração; assessoria e consultoria de negócios; negócios de gestão hoteleira; agências de importação e exportação; funções de escritório; publicidade; propaganda e marketing; serviços de agências de publicidade, nomeadamente comunicações ao público, declarações ou anúncios por todos os meios de difusão e referente a todos os tipos de produtos e serviços; distribuição de prospectos ou amostras; organização de feiras e exposições para fins comerciais ou publicitários; promoção de vendas para terceiros; leilões; agenciamento de artistas; agências de emprego; agências de informação comercial; serviços de compras para terceiros; relações públicas.

[540] 商標 Marca :

Band on the Run

---

[210] 編號 N.º : N/093825
[220] 申請日 Data de pedido : 2014/12/16
[730] 申請人 Requerente : GALAXY ENTERTAINMENT LICENSING LIMITED
地址 Endereço : Offshore Incorporations Centre, Road Town, Tortola, British Virgin Islands
國籍 Nacionalidade : 英屬維爾京斯島 Ilhas Virgens Britânicas
活動 Actividade : 商業及工業 comercial e industrial
[511] 類別 Classe : 39
[511] 服務 Serviços : Organização ou operação de cruzeiros e excursões, reservas de viagens, serviços de agência para reservas de viagens, serviços de bilhetes, provisão de informação sobre transportes, transporte de passageiros, acompanhamento de passageiros, aluguer de veículos, serviços de estacionamento de carros, serviços de aconselhamento e de consultadoria relacionados com viagens e transportes, serviços de «sightseeing», tratamento («handling») de armazenamento e transporte de bagagem para os passageiros, fretamento de aviões, navios e/ou veículos, aluguer de barcos.

[540] 商標 Marca :

Band on the Run

---

[210] 編號 N.º : N/093826
[220] 申請日 Data de pedido : 2014/12/16
[730] 申請人 Requerente : GALAXY ENTERTAINMENT LICENSING LIMITED
地址 Endereço : Offshore Incorporations Centre, Road Town, Tortola, British Virgin Islands
國籍 Nacionalidade : 英屬維爾京斯島 Ilhas Virgens Britânicas
活動 Actividade : 商業及工業 comercial e industrial
[511] 類別 Classe : 41
[511] 服務 Serviços : Serviços de informação de entretenimento providenciados «on-line» a partir de uma base de dados de computador ou da Internet ou de outra rede de comunicação, serviços de entretenimento relacionados com a provisão de jogos electrónicos pagáveis através de uma rede global de computador, jogos de vídeo e de computador, providenciar «on-line» jogos

de computador e electrónicos e actualizações de jogos descarregáveis; provisão e organização de exposições, apresentações, programas, eventos, espectáculos, e exibições para fins desportivos, musicais, culturais, produção e distribuição de programas de rádio e de televisão, produção e distribuição de películas e apresentações de entretenimento ao vivo, serviços de estúdio de cinema e de televisão, serviços de entretenimento de filmes, de entretenimento televisivo e de entretenimento ao vivo, serviços de galerias de arte, publicação de música, revistas e periódicos, serviços de música e de entretenimento providenciados «on--line» a partir de uma base de dados de computador, da Internet ou de outra rede de comunicação, aluguer de câmaras de vídeo e fitas de vídeo, equipamentos e aparelhos cinematográficos e áudio visuais, serviços de aquisição de bilhetes, parques de diversões, parques temáticos, centros de jogos, provisão de instalações de divertimento e de entretenimento, serviços de clube, serviços de clube nocturno, serviços de discoteca, gestão de casinos, provisão de instalações de casino, jogo, jogo de fortuna e azar, apostas desportivas, clubes de apostadores, planeamento de festas para fins de entretenimento, serviços de clubes de entretenimento, «health club», serviços de ginásio, provisão de serviços de informação relacionados com actividades desportivas, culturais, de artes e artesanatos e sociais.

[540] 商標 Marca :

Band on the Run

---

[210] 編號 N.º : N/093827
[220] 申請日 Data de pedido : 2014/12/16
[730] 申請人 Requerente : GALAXY ENTERTAINMENT LICENSING LIMITED
地址 Endereço : Offshore Incorporations Centre, Road Town, Tortola, British Virgin Islands
國籍 Nacionalidade : 英屬維爾京斯島 Ilhas Virgens Britânicas
活動 Actividade : 商業及工業 comercial e industrial
[511] 類別 Classe : 43
[511] 服務 Serviços : Serviços de hospitalidade, serviços de provisão de alojamento temporário, hotéis, motéis, «resorts» e pensões, serviços de reservas, marcações e provisão de informação e organização para hotéis e pensões, restaurantes, restaurantes «self-service», restaurantes «hot pot», restaurantes de grelhados, cantinas, «snack-bars», bares de «sashimi» e de «sushi», balcões de comida rápida, cafés, cafetarias, serviços de bar e de salão («lounge»), serviços de provisão de alimentos e bebidas para «dine in», para «take away» e para entrega, serviços de banquetes; serviços de salas para cerimónias; serviços de salas de reunião.

[540] 商標 Marca :

Band on the Run

---

[210] 編號 N.º : N/093828
[220] 申請日 Data de pedido : 2014/12/16
[730] 申請人 Requerente : GALAXY ENTERTAINMENT LICENSING LIMITED
地址 Endereço : Offshore Incorporations Centre, Road Town, Tortola, British Virgin Islands
國籍 Nacionalidade : 英屬維爾京斯島 Ilhas Virgens Britânicas
活動 Actividade : 商業及工業 comercial e industrial
[511] 類別 Classe : 44
[511] 服務 Serviços : Serviços de spa, de salão de beleza, de salão de cabeleireiro, e terapêuticos.

[540] 商標 Marca :

Band on the Run

---

[210] 編號 N.º : N/093829
[220] 申請日 Data de pedido : 2014/12/16
[730] 申請人 Requerente : GALAXY ENTERTAINMENT LICENSING LIMITED
地址 Endereço : Offshore Incorporations Centre, Road Town, Tortola, British Virgin Islands
國籍 Nacionalidade : 英屬維爾京斯島 Ilhas Virgens Britânicas
活動 Actividade : 商業及工業 comercial e industrial
[511] 類別 Classe : 9
[511] 產品 Produtos : 遊戲機，尤指接收及接受賭注用的儀器或裝置及其相關組件，尤指控制器，展示器，鈕板，支架，電線及提及聯用電腦的硬件及軟件，全屬第9類。
[540] 商標 Marca :

百老匯搖滾秀

---

[210] 編號 N.º : N/093830
[220] 申請日 Data de pedido : 2014/12/16
[730] 申請人 Requerente : GALAXY ENTERTAINMENT LICENSING LIMITED
地址 Endereço : Offshore Incorporations Centre, Road Town, Tortola, British Virgin Islands
國籍 Nacionalidade : 英屬維爾京斯島 Ilhas Virgens Britânicas
活動 Actividade : 商業及工業 comercial e industrial
[511] 類別 Classe : 16
[511] 產品 Produtos : Maquetas de arquitectura, cenários para teatros, livros de canções (incluindo cancioneiros), objectos de arte gravados ou litografados, estatuetas em papel «mâché», desenhos, aguarelas e outras pinturas, fotografias, retratos, imagens, oleografias, impressões, gravuras (incluindo fotogravuras) e representações gráficas, madeira para modelação, matérias plásticas para a modelagem, paletas para pintores; artigos e instrumentos para desenho e para escrever, incluindo pantógrafos, godés para a pintura, cavaletes para a pintura, tintas da China, pastéis (lápis), pranchas e placas para gravar, pranchetas, aparos (de ouro, em aço ou outros materiais), limpa-amparos, estilógrafos e esferas (de aço ou não) para os mesmos, apoia-mãos para pintores, caixas de pintura, telas para a pintura, lápis (incluindo de ardósia e carvão), minas de lápis, porta-minas e lapiseiras em metais não preciosos, tinteiros e tintas de escrever, tábuas aritméticas, blocos (incluindo blocos de notas e para desenho), cadernos, álbuns, almanaques, brochuras, prospectos, catálogos, brochas e outros pincéis (incluindo rolos para pintores de edifícios), canetas (excluindo as que sejam em materiais preciosos), pedras litográficas, giz (designadamente, para a litografia, para alfaiates, para escrever e para marcar) e esteatite, porta-giz, regretas, réguas de secção quadrada, instrumentos para o traçado de curvas (incluindo pistolas), estiletes para traçar, tira-linhas, borrachas e outros produtos para apagar, máquinas para afiar ou aguçar os lápis e outras máquinas apara-lápis, tês e outros esquadros para desenho, pochoirs, aparelhos e máquinas para policopiar, quadros negros; artigos de papelaria e de escritório, incluindo classificadores, clichés para endereços ou de tipografia, capas e outras coberturas (papelaria), corta-papel, glúten, ictiocola, fitas gomadas, panos gomados, distribuidores de fita adesiva, fitas adesivas e outros materiais colantes para papelaria ou para uso doméstico, cola

de amido para papelaria ou para uso doméstico, ampara-livros, agrafadores e prensas para agrafar, transparentes, agrafes para escritório, tela para encadernações, tintas para corrigir (heliografia), fitas em papel ou cartões para o registo de programas de computadores, dobradeiras, dossiers, pastas de secretária, livros de registo, repertórios, molas para notas, almofadas, tampões e suportes para carimbos, brasões, sinetes e outras placas e selos para carimbar, incluindo carimbos de escritório e para endereços, mata-borrões, máquinas de escrever e cilindros e teclas para as mesmas, tipografias portáteis, estantes para escrever, formulários e fórmulas, ganchos para canetas e ganchos para escritórios, etiquetas (que não em tecido), aparelhos para fazer vinhetas, fichas ou marcas de controle, humedecedores, molhadores para escritório, horários e outros impressos, máquinas para imprimir endereços, livretes, livros e marcas para estes, manifolds, manuais e material escolar, instrumentos matemáticos, tachas ou percevejos, perfuradores, saca-bocados, raspadeiras de escritório e papel de todos os tipos, incluindo papel de madeira, papel para aparelhos registadores (incluindo papel para electrocardiógrafos e papel para radiogramas), papel para decalque, papel químico, papel «mâché», papel de prata, papel filtro, papelinhos de Carnaval, papel--pergaminho, papel luminoso, folhas de viscose para embalagem; outros, designadamente, anéis e anilhas para charutos, anilhas de pincéis, caracteres (incluindo números e letras, designadamente, letras de aço), decalques e decalcomanias, telas para decalcar e papel para decalque, padrões para a confecção de vestuário e para a costura, modelos de bordados, cromos, cromolitografias, feltros para fundos de canecas e cervejas, bobinas para fitas tintadas, braçadeiras para instrumentos de inscrever, branquetas para tipografia (excluindo aqueles que sejam em matérias têxteis) e outros produtos de tipografia, telas de dar tinta para duplicadores, argila (incluindo para modelar mas excluindo a argila para uso dentário), folhas de celulose regenerada para embalagens, bilhetes, cartões de boas-festas e de participação, postais ilustrados, caixas em cartão ou em papel (incluindo caixas para selos), cartões para caixas de chapéus, cartões perfurados para teares Jacquard, cartão (incluindo de pasta de madeira) e cartonagens, tubos em cartão, cartas e papel de cartas, pesa-cartas e cestos para a correspondência, cartazes e porta-cartazes, estes em papel ou em cartão, cavaleiros para fichas, calendários, cortinas e estores em papel, toalhas e roupa de mesa em papel, napperons e outras toalhas para a mesa em papel, lenços em papel para desmaquilhar, papel higiénico, guardanapos em papel para bebés, enxuga-mãos em papel (toalhas), babadoiros em papel, camisas para documentos, estojos (incluindo para desenho, para padrões e de matemática), padrões para a costura, filtros e matérias filtrantes em papel, fundos em papel de garrafas e de pratos, galés, galvanotipos e clichés de galvanotipia, suportes e aparelhos para a colagem de fotografias, mapas geográficos e globos terrestres, malhetes; material de instrução e ensino (mesmo se sob a forma de jogo), incluindo cortes biológicos para a microscopia e cortes histológicos; componedores e quadros ou chassis para compor (tipografia); aparelhos para prevenir a fraude sobre cheques; tabuleiros para ordenar e contar dinheiro; hectógrafos, pentes para marmorear, aquários de interior, moldes ou padrões, placas para endereços e para máquinas de endereçar, planos, panos para encadernações; sacos, invólucros e bolsinhas para embalagens em papel ou em matérias plásticas, selos de correio, máquinas e matérias para selar, marca-livros, sobrescritos e máquinas de escritório para os fechar; tampões tintados, jornais, revistas, periódicos e outras publicações, crucifixos e rosários.

[540] 商標 Marca :

百老匯搖滚秀

通知 Notificações : Nos termos dos n.os 1 a 3 do artigo 209.º do Decreto-Lei n.º 97/99/M, de 13 de Dezembro, excluiu-se «cartas de jogar», por pertencer a outra classe.

[210] 編號 N.º : N/093831
[220] 申請日 Data de pedido : 2014/12/16
[730] 申請人 Requerente : GALAXY ENTERTAINMENT LICENSING LIMITED
地址 Endereço : Offshore Incorporations Centre, Road Town, Tortola, British Virgin Islands
國籍 Nacionalidade : 英屬維爾京斯島 Ilhas Virgens Britânicas
活動 Actividade : 商業及工業 comercial e industrial
[511] 類別 Classe : 28
[511] 產品 Produtos : 娛樂品，玩具；不屬別類的體育及運動用品；包括紙牌；幸運博彩用設備，如撲克牌用的籌碼，籌碼，帶或不帶視像顯示數據的角子老虎機，幸運博彩輪，幸運博彩機器，全屬第28類。
[540] 商標 Marca :

百老匯搖滾秀

---

[210] 編號 N.º : N/093832
[220] 申請日 Data de pedido : 2014/12/16
[730] 申請人 Requerente : GALAXY ENTERTAINMENT LICENSING LIMITED
地址 Endereço : Offshore Incorporations Centre, Road Town, Tortola, British Virgin Islands
國籍 Nacionalidade : 英屬維爾京斯島 Ilhas Virgens Britânicas
活動 Actividade : 商業及工業 comercial e industrial
[511] 類別 Classe : 35
[511] 服務 Serviços : Publicidade e negócios, nomeadamente: serviços de lojas a retalho, localizadas dentro ou fora de centros comerciais, comercializando uma grande variedade de produtos, nomeadamente lembranças, novidades, artigos para prendas, roupas, acessórios para roupa, joalharia, brinquedos, artigos de desporto, artigos de papelaria, livros, vídeos, CDs, VCDs, DVDs e multimédia e em geral, fragrâncias, produtos para cuidados pessoais, cosméticos, artigos para casa, arte, comidas, bebidas, charutos, cigarros e acessórios para fumadores; gestão; administração; assessoria e consultoria de negócios; negócios de gestão hoteleira; agências de importação e exportação; funções de escritório; publicidade; propaganda e marketing; serviços de agências de publicidade, nomeadamente comunicações ao público, declarações ou anúncios por todos os meios de difusão e referente a todos os tipos de produtos e serviços; distribuição de prospectos ou amostras; organização de feiras e exposições para fins comerciais ou publicitários; promoção de vendas para terceiros; leilões; agenciamento de artistas; agências de emprego; agências de informação comercial; serviços de compras para terceiros; relações públicas.
[540] 商標 Marca :

百老匯搖滾秀

---

[210] 編號 N.º : N/093833
[220] 申請日 Data de pedido : 2014/12/16
[730] 申請人 Requerente : GALAXY ENTERTAINMENT LICENSING LIMITED
地址 Endereço : Offshore Incorporations Centre, Road Town, Tortola, British Virgin Islands
國籍 Nacionalidade : 英屬維爾京斯島 Ilhas Virgens Britânicas
活動 Actividade : 商業及工業 comercial e industrial
[511] 類別 Classe : 39
[511] 服務 Serviços : Organização ou operação de cruzeiros e excursões, reservas de viagens, serviços de agência para reservas de viagens, serviços de bilhetes, provisão de informação sobre transportes,

transporte de passageiros, acompanhamento de passageiros, aluguer de veículos, serviços de estacionamento de carros, serviços de aconselhamento e de consultadoria relacionados com viagens e transportes, serviços de «sightseeing», tratamento («handling») de armazenamento e transporte de bagagem para os passageiros, fretamento de aviões, navios e/ou veículos, aluguer de barcos.

[540] 商標 Marca :

百老匯搖滾秀

---

[210] 編號 N.º : N/093834
[220] 申請日 Data de pedido : 2014/12/16
[730] 申請人 Requerente : GALAXY ENTERTAINMENT LICENSING LIMITED
地址 Endereço : Offshore Incorporations Centre, Road Town, Tortola, British Virgin Islands
國籍 Nacionalidade : 英屬維爾京斯島 Ilhas Virgens Britânicas
活動 Actividade : 商業及工業 comercial e industrial
[511] 類別 Classe : 41
[511] 服務 Serviços : Serviços de informação de entretenimento providenciados «on-line» a partir de uma base de dados de computador ou da Internet ou de outra rede de comunicação, serviços de entretenimento relacionados com a provisão de jogos electrónicos pagáveis através de uma rede global de computador, jogos de vídeo e de computador, providenciar «on-line» jogos de computador e electrónicos e actualizações de jogos descarregáveis; provisão e organização de exposições, apresentações, programas, eventos, espectáculos, e exibições para fins desportivos, musicais, culturais, produção e distribuição de programas de rádio e de televisão, produção e distribuição de películas e apresentações de entretenimento ao vivo, serviços de estúdio de cinema e de televisão, serviços de entretenimento de filmes, de entretenimento televisivo e de entretenimento ao vivo, serviços de galerias de arte, publicação de música, revistas e periódicos, serviços de música e de entretenimento providenciados «on-line» a partir de uma base de dados de computador, da Internet ou de outra rede de comunicação, aluguer de câmaras de vídeo e fitas de vídeo, equipamentos e aparelhos cinematográficos e áudio visuais, serviços de aquisição de bilhetes, parques de diversões, parques temáticos, centros de jogos, provisão de instalações de divertimento e de entretenimento, serviços de clube, serviços de clube nocturno, serviços de discoteca, gestão de casinos, provisão de instalações de casino, jogo, jogo de fortuna e azar, apostas desportivas, clubes de apostadores, planeamento de festas para fins de entretenimento, serviços de clubes de entretenimento, «health club», serviços de ginásio, provisão de serviços de informação relacionados com actividades desportivas, culturais, de artes e artesanatos e sociais.

[540] 商標 Marca :

百老匯搖滾秀

---

[210] 編號 N.º : N/093835
[220] 申請日 Data de pedido : 2014/12/16
[730] 申請人 Requerente : GALAXY ENTERTAINMENT LICENSING LIMITED
地址 Endereço : Offshore Incorporations Centre, Road Town, Tortola, British Virgin Islands
國籍 Nacionalidade : 英屬維爾京斯島 Ilhas Virgens Britânicas
活動 Actividade : 商業及工業 comercial e industrial

[511] 類別 Classe : 43

[511] 服務 Serviços : Serviços de hospitalidade, serviços de provisão de alojamento temporário, hotéis, motéis, «resorts» e pensões, serviços de reservas, marcações e provisão de informação e organização para hotéis e pensões, restaurantes, restaurantes «self-service», restaurantes «hot pot», restaurantes de grelhados, cantinas, «snack-bars», bares de «sashimi» e de «sushi», balcões de comida rápida, cafés, cafetarias, serviços de bar e de salão («lounge»), serviços de provisão de alimentos e bebidas para «dine in», para «take away» e para entrega, serviços de banquetes; serviços de salas para cerimónias; serviços de salas de reunião.

[540] 商標 Marca :

百老匯搖滾秀

---

[210] 編號 N.º : N/093836

[220] 申請日 Data de pedido : 2014/12/16

[730] 申請人 Requerente : GALAXY ENTERTAINMENT LICENSING LIMITED

地址 Endereço : Offshore Incorporations Centre, Road Town, Tortola, British Virgin Islands

國籍 Nacionalidade : 英屬維爾京斯島 Ilhas Virgens Britânicas

活動 Actividade : 商業及工業 comercial e industrial

[511] 類別 Classe : 44

[511] 服務 Serviços : Serviços de spa, de salão de beleza, de salão de cabeleireiro, e terapêuticos.

[540] 商標 Marca :

百老匯搖滾秀

---

[210] 編號 N.º : N/093837

[220] 申請日 Data de pedido : 2014/12/16

[730] 申請人 Requerente : GALAXY ENTERTAINMENT LICENSING LIMITED

地址 Endereço : Offshore Incorporations Centre, Road Town, Tortola, British Virgin Islands

國籍 Nacionalidade : 英屬維爾京斯島 Ilhas Virgens Britânicas

活動 Actividade : 商業及工業 comercial e industrial

[511] 類別 Classe : 9

[511] 產品 Produtos : 遊戲機，尤指接收及接受賭注用的儀器或裝置及其相關組件，尤指控制器，展示器，鈕板，支架，電線及提及聯用電腦的硬件及軟件，全屬第9類。

[540] 商標 Marca :

Band on the Run at Broadway Macau

---

[210] 編號 N.º : N/093838

[220] 申請日 Data de pedido : 2014/12/16

[730] 申請人 Requerente : GALAXY ENTERTAINMENT LICENSING LIMITED

地址 Endereço : Offshore Incorporations Centre, Road Town, Tortola, British Virgin Islands

國籍 Nacionalidade : 英屬維爾京斯島 Ilhas Virgens Britânicas

活動 Actividade : 商業及工業 comercial e industrial

[511] 類別 Classe : 16

[511] 產品 Produtos : Maquetas de arquitectura, cenários para teatros, livros de canções (incluindo cancioneiros), objectos de arte gravados ou litografados, estatuetas em papel «mâché», desenhos,

aguarelas e outras pinturas, fotografias, retratos, imagens, oleografias, impressões, gravuras (incluindo fotogravuras) e representações gráficas, madeira para modelação, matérias plásticas para a modelagem, paletas para pintores; artigos e instrumentos para desenho e para escrever, incluindo pantógrafos, godés para a pintura, cavaletes para a pintura, tintas da China, pastéis (lápis), pranchas e placas para gravar, pranchetas, aparos (de ouro, em aço ou outros materiais), limpa-amparos, estilógrafos e esferas (de aço ou não) para os mesmos, apoia-mãos para pintores, caixas de pintura, telas para a pintura, lápis (incluindo de ardósia e carvão), minas de lápis, porta-minas e lapiseiras em metais não preciosos, tinteiros e tintas de escrever, tábuas aritméticas, blocos (incluindo blocos de notas e para desenho), cadernos, álbuns, almanaques, brochuras, prospectos, catálogos, brochas e outros pincéis (incluindo rolos para pintores de edifícios), canetas (excluindo as que sejam em materiais preciosos), pedras litográficas, giz (designadamente, para a litografia, para alfaiates, para escrever e para marcar) e esteatite, porta-giz, regretas, réguas de secção quadrada, instrumentos para o traçado de curvas (incluindo pistolas), estiletes para traçar, tira-linhas, borrachas e outros produtos para apagar, máquinas para afiar ou aguçar os lápis e outras máquinas apara-lápis, tês e outros esquadros para desenho, pochoirs, aparelhos e máquinas para policopiar, quadros negros; artigos de papelaria e de escritório, incluindo classificadores, clichés para endereços ou de tipografia, capas e outras coberturas (papelaria), corta-papel, glúten, ictiocola, fitas gomadas, panos gomados, distribuidores de fita adesiva, fitas adesivas e outros materiais colantes para papelaria ou para uso doméstico, cola de amido para papelaria ou para uso doméstico, ampara-livros, agrafadores e prensas para agrafar, transparentes, agrafes para escritório, tela para encadernações, tintas para corrigir (heliografia), fitas em papel ou cartões para o registo de programas de computadores, dobradeiras, dossiers, pastas de secretária, livros de registo, repertórios, molas para notas, almofadas, tampões e suportes para carimbos, brasões, sinetes e outras placas e selos para carimbar, incluindo carimbos de escritório e para endereços, mata-borrões, máquinas de escrever e cilindros e teclas para as mesmas, tipografias portáteis, estantes para escrever, formulários e fórmulas, ganchos para canetas e ganchos para escritórios, etiquetas (que não em tecido), aparelhos para fazer vinhetas, fichas ou marcas de controle, humedecedores, molhadores para escritório, horários e outros impressos, máquinas para imprimir endereços, livretes, livros e marcas para estes, manifolds, manuais e material escolar, instrumentos matemáticos, tachas ou percevejos, perfuradores, saca-bocados, raspadeiras de escritório e papel de todos os tipos, incluindo papel de madeira, papel para aparelhos registadores (incluindo papel para electrocardiógrafos e papel para radiogramas), papel para decalque, papel químico, papel «mâché», papel de prata, papel filtro, papelinhos de Carnaval, papel-pergaminho, papel luminoso, folhas de viscose para embalagem; outros, designadamente, anéis e anilhas para charutos, anilhas de pincéis, caracteres (incluindo números e letras, designadamente, letras de aço), decalques e decalcomanias, telas para decalcar e papel para decalque, padrões para a confecção de vestuário e para a costura, modelos de bordados, cromos, cromolitografias, feltros para fundos de canecas e cervejas, bobinas para fitas tintadas, braçadeiras para instrumentos de inscrever, branquetas para tipografia (excluindo aqueles que sejam em matérias têxteis) e outros produtos de tipografia, telas de dar tinta para duplicadores, argila (incluindo para modelar mas excluindo a argila para uso dentário), folhas de celulose regenerada para embalagens, bilhetes, cartões de boas-festas e de participação, postais ilustrados, caixas em cartão ou em papel (incluindo caixas para selos), cartões para caixas de chapéus, cartões perfurados para teares Jacquard, cartão (incluindo de pasta de madeira) e cartonagens, tubos em cartão, cartas e papel de cartas, pesa-cartas e cestos para a correspondência, cartazes e porta-cartazes, estes em papel ou em cartão, cavaleiros para fichas, calendários, cortinas e estores em papel, toalhas e roupa de mesa em papel, napperons e outras toalhas para a mesa em papel, lenços em papel para desmaqui-

lhar, papel higiénico, guardanapos em papel para bebés, enxuga-mãos em papel (toalhas), babadoiros em papel, camisas para documentos, estojos (incluindo para desenho, para padrões e de matemática), padrões para a costura, filtros e matérias filtrantes em papel, fundos em papel de garrafas e de pratos, galés, galvanotipos e clichés de galvanotipia, suportes e aparelhos para a colagem de fotografias, mapas geográficos e globos terrestres, malhetes; material de instrução e ensino (mesmo se sob a forma de jogo), incluindo cortes biológicos para a microscopia e cortes histológicos; componedores e quadros ou chassis para compor (tipografia); aparelhos para prevenir a fraude sobre cheques; tabuleiros para ordenar e contar dinheiro; hectógrafos, pentes para marmorear, aquários de interior, moldes ou padrões, placas para endereços e para máquinas de endereçar, planos, panos para encadernações; sacos, invólucros e bolsinhas para embalagens em papel ou em matérias plásticas, selos de correio, máquinas e matérias para selar, marca-livros, sobrescritos e máquinas de escritório para os fechar; tampões tintados, jornais, revistas, periódicos e outras publicações, crucifixos e rosários.

[540] 商標 Marca :

Band on the Run at Broadway Macau

通知 Notificações : Nos termos dos n.os 1 a 3 do artigo 209.º do Decreto-Lei n.º 97/99/M, de 13 de Dezembro, excluiu-se «cartas de jogar», por pertencer a outra classe.

---

[210] 編號 N.º : N/093839
[220] 申請日 Data de pedido : 2014/12/16
[730] 申請人 Requerente : GALAXY ENTERTAINMENT LICENSING LIMITED
地址 Endereço : Offshore Incorporations Centre, Road Town, Tortola, British Virgin Islands
國籍 Nacionalidade : 英屬維爾京斯島 Ilhas Virgens Britânicas
活動 Actividade : 商業及工業 comercial e industrial
[511] 類別 Classe : 28
[511] 產品 Produtos : 娛樂品，玩具；不屬別類的體育及運動用品；包括紙牌；幸運博彩用設備，如撲克牌用的籌碼，籌碼，帶或不帶視像顯示數據的角子老虎機，幸運博彩輪，幸運博彩機器，全屬第28類。
[540] 商標 Marca :

Band on the Run at Broadway Macau

---

[210] 編號 N.º : N/093840
[220] 申請日 Data de pedido : 2014/12/16
[730] 申請人 Requerente : GALAXY ENTERTAINMENT LICENSING LIMITED
地址 Endereço : Offshore Incorporations Centre, Road Town, Tortola, British Virgin Islands
國籍 Nacionalidade : 英屬維爾京斯島 Ilhas Virgens Britânicas
活動 Actividade : 商業及工業 comercial e industrial
[511] 類別 Classe : 35
[511] 服務 Serviços : Publicidade e negócios, nomeadamente: serviços de lojas a retalho, localizadas dentro ou fora de centros comerciais, comercializando uma grande variedade de produtos, nomeadamente lembranças, novidades, artigos para prendas, roupas, acessórios para roupa, joalharia, brinquedos, artigos de desporto, artigos de papelaria, livros, vídeos, CDs, VCDs, DVDs e multimédia e em geral, fragrâncias, produtos para cuidados pessoais, cosméticos, artigos para casa, arte, comidas, bebidas, charutos, cigarros e acessórios para fumadores; gestão; administração; assessoria e consultoria de negócios; negócios de gestão hoteleira; agências de importação e exportação; funções de escritório; publicidade; propaganda e

marketing; serviços de agências de publicidade, nomeadamente comunicações ao público, declarações ou anúncios por todos os meios de difusão e referente a todos os tipos de produtos e serviços; distribuição de prospectos ou amostras; organização de feiras e exposições para fins comerciais ou publicitários; promoção de vendas para terceiros; leilões; agenciamento de artistas; agências de emprego; agências de informação comercial; serviços de compras para terceiros; relações públicas.

[540] 商標 Marca :

Band on the Run at Broadway Macau

---

[210] 編號 N.º : N/093841
[220] 申請日 Data de pedido : 2014/12/16
[730] 申請人 Requerente : GALAXY ENTERTAINMENT LICENSING LIMITED
地址 Endereço : Offshore Incorporations Centre, Road Town, Tortola, British Virgin Islands
國籍 Nacionalidade : 英屬維爾京斯島 Ilhas Virgens Britânicas
活動 Actividade : 商業及工業 comercial e industrial
[511] 類別 Classe : 39
[511] 服務 Serviços : Organização ou operação de cruzeiros e excursões, reservas de viagens, serviços de agência para reservas de viagens, serviços de bilhetes, provisão de informação sobre transportes, transporte de passageiros, acompanhamento de passageiros, aluguer de veículos, serviços de estacionamento de carros, serviços de aconselhamento e de consultadoria relacionados com viagens e transportes, serviços de «sightseeing», tratamento («handling») de armazenamento e transporte de bagagem para os passageiros, fretamento de aviões, navios e/ou veículos, aluguer de barcos.

[540] 商標 Marca :

Band on the Run at Broadway Macau

---

[210] 編號 N.º : N/093842
[220] 申請日 Data de pedido : 2014/12/16
[730] 申請人 Requerente : GALAXY ENTERTAINMENT LICENSING LIMITED
地址 Endereço : Offshore Incorporations Centre, Road Town, Tortola, British Virgin Islands
國籍 Nacionalidade : 英屬維爾京斯島 Ilhas Virgens Britânicas
活動 Actividade : 商業及工業 comercial e industrial
[511] 類別 Classe : 41
[511] 服務 Serviços : Serviços de informação de entretenimento providenciados «on-line» a partir de uma base de dados de computador ou da Internet ou de outra rede de comunicação, serviços de entretenimento relacionados com a provisão de jogos electrónicos pagáveis através de uma rede global de computador, jogos de vídeo e de computador, providenciar «on-line» jogos de computador e electrónicos e actualizações de jogos descarregáveis; provisão e organização de exposições, apresentações, programas, eventos, espectáculos, e exibições para fins desportivos, musicais, culturais, produção e distribuição de programas de rádio e de televisão, produção e distribuição de películas e apresentações de entretenimento ao vivo, serviços de estúdio de cinema e de televisão, serviços de entretenimento de filmes, de entretenimento televisivo e de entretenimento ao vivo, serviços de galerias de arte, publicação de música, revistas e periódicos, serviços de música e de entretenimento providenciados «on-line» a partir de uma base de dados de computador, da Internet ou de outra rede de comunicação, aluguer de câmaras de vídeo e fitas de vídeo, equipamentos e aparelhos cinema-

tográficos e áudio visuais, serviços de aquisição de bilhetes, parques de diversões, parques temáticos, centros de jogos, provisão de instalações de divertimento e de entretenimento, serviços de clube, serviços de clube nocturno, serviços de discoteca, gestão de casinos, provisão de instalações de casino, jogo, jogo de fortuna e azar, apostas desportivas, clubes de apostadores, planeamento de festas para fins de entretenimento, serviços de clubes de entretenimento, «health club», serviços de ginásio, provisão de serviços de informação relacionados com actividades desportivas, culturais, de artes e artesanatos e sociais.

[540] 商標 Marca :

Band on the Run at Broadway Macau

---

[210] 編號 N.º : N/093843
[220] 申請日 Data de pedido : 2014/12/16
[730] 申請人 Requerente : GALAXY ENTERTAINMENT LICENSING LIMITED
地址 Endereço : Offshore Incorporations Centre, Road Town, Tortola, British Virgin Islands
國籍 Nacionalidade : 英屬維爾京斯島 Ilhas Virgens Britânicas
活動 Actividade : 商業及工業 comercial e industrial
[511] 類別 Classe : 43
[511] 服務 Serviços : Serviços de hospitalidade, serviços de provisão de alojamento temporário, hotéis, motéis, «resorts» e pensões, serviços de reservas, marcações e provisão de informação e organização para hotéis e pensões, restaurantes, restaurantes «self-service», restaurantes «hot pot», restaurantes de grelhados, cantinas, «snack-bars», bares de «sashimi» e de «sushi», balcões de comida rápida, cafés, cafetarias, serviços de bar e de salão («lounge»), serviços de provisão de alimentos e bebidas para «dine in», para «take away» e para entrega, serviços de banquetes; serviços de salas para cerimónias; serviços de salas de reunião.
[540] 商標 Marca :

Band on the Run at Broadway Macau

---

[210] 編號 N.º : N/093844
[220] 申請日 Data de pedido : 2014/12/16
[730] 申請人 Requerente : GALAXY ENTERTAINMENT LICENSING LIMITED
地址 Endereço : Offshore Incorporations Centre, Road Town, Tortola, British Virgin Islands
國籍 Nacionalidade : 英屬維爾京斯島 Ilhas Virgens Britânicas
活動 Actividade : 商業及工業 comercial e industrial
[511] 類別 Classe : 44
[511] 服務 Serviços : Serviços de spa, de salão de beleza, de salão de cabeleireiro, e terapêuticos.
[540] 商標 Marca :

Band on the Run at Broadway Macau

---

[210] 編號 N.º : N/093845
[220] 申請日 Data de pedido : 2014/12/16
[730] 申請人 Requerente : GALAXY ENTERTAINMENT LICENSING LIMITED
地址 Endereço : Offshore Incorporations Centre, Road Town, Tortola, British Virgin Islands
國籍 Nacionalidade : 英屬維爾京斯島 Ilhas Virgens Britânicas
活動 Actividade : 商業及工業 comercial e industrial
[511] 類別 Classe : 9

[511] 產品 Produtos : 遊戲機，尤指接收及接受賭注用的儀器或裝置及其相關組件，尤指控制器，展示器，鈕板，支架，電線及提及聯用電腦的硬件及軟件，全屬第9類。

[540] 商標 Marca :

澳門百老匯搖滾秀

---

[210] 編號 N.º : N/093846

[220] 申請日 Data de pedido : 2014/12/16

[730] 申請人 Requerente : GALAXY ENTERTAINMENT LICENSING LIMITED

地址 Endereço : Offshore Incorporations Centre, Road Town, Tortola, British Virgin Islands

國籍 Nacionalidade : 英屬維爾京斯島 Ilhas Virgens Britânicas

活動 Actividade : 商業及工業 comercial e industrial

[511] 類別 Classe : 16

[511] 產品 Produtos : Maquetas de arquitectura, cenários para teatros, livros de canções (incluindo cancioneiros), objectos de arte gravados ou litografados, estatuetas em papel «mâché», desenhos, aguarelas e outras pinturas, fotografias, retratos, imagens, oleografias, impressões, gravuras (incluindo fotogravuras) e representações gráficas, madeira para modelação, matérias plásticas para a modelagem, paletas para pintores; artigos e instrumentos para desenho e para escrever, incluindo pantógrafos, godés para a pintura, cavaletes para a pintura, tintas da China, pastéis (lápis), pranchas e placas para gravar, pranchetas, aparos (de ouro, em aço ou outros materiais), limpa-amparos, estilógrafos e esferas (de aço ou não) para os mesmos, apoia-mãos para pintores, caixas de pintura, telas para a pintura, lápis (incluindo de ardósia e carvão), minas de lápis, porta-minas e lapiseiras em metais não preciosos, tinteiros e tintas de escrever, tábuas aritméticas, blocos (incluindo blocos de notas e para desenho), cadernos, álbuns, almanaques, brochuras, prospectos, catálogos, brochas e outros pincéis (incluindo rolos para pintores de edifícios), canetas (excluindo as que sejam em materiais preciosos), pedras litográficas, giz (designadamente, para a litografia, para alfaiates, para escrever e para marcar) e esteatite, porta-giz, regretas, réguas de secção quadrada, instrumentos para o traçado de curvas (incluindo pistolas), estiletes para traçar, tira-linhas, borrachas e outros produtos para apagar, máquinas para afiar ou aguçar os lápis e outras máquinas apara-lápis, tês e outros esquadros para desenho, pochoirs, aparelhos e máquinas para policopiar, quadros negros; artigos de papelaria e de escritório, incluindo classificadores, clichés para endereços ou de tipografia, capas e outras coberturas (papelaria), corta-papel, glúten, ictiocola, fitas gomadas, panos gomados, distribuidores de fita adesiva, fitas adesivas e outros materiais colantes para papelaria ou para uso doméstico, cola de amido para papelaria ou para uso doméstico, ampara-livros, agrafadores e prensas para agrafar, transparentes, agrafes para escritório, tela para encadernações, tintas para corrigir (heliografia), fitas em papel ou cartões para o registo de programas de computadores, dobradeiras, dossiers, pastas de secretária, livros de registo, repertórios, molas para notas, almofadas, tampões e suportes para carimbos, brasões, sinetes e outras placas e selos para carimbar, incluindo carimbos de escritório e para endereços, mata-borrões, máquinas de escrever e cilindros e teclas para as mesmas, tipografias portáteis, estantes para escrever, formulários e fórmulas, ganchos para canetas e ganchos para escritórios, etiquetas (que não em tecido), aparelhos para fazer vinhetas, fichas ou marcas de controle, humedecedores, molhadores para escritório, horários e outros impressos, máquinas para imprimir endereços, livretes, livros e marcas para estes, manifolds, manuais e material escolar, instrumentos matemáticos, tachas ou percevejos, perfuradores, saca-bocados, raspadeiras de escritório e papel de todos os tipos, incluindo papel de madeira, papel para aparelhos registadores

(incluindo papel para electrocardiógrafos e papel para radiogramas), papel para decalque, papel químico, papel «mâché», papel de prata, papel filtro, papelinhos de Carnaval, papel--pergaminho, papel luminoso, folhas de viscose para embalagem; outros, designadamente, anéis e anilhas para charutos, anilhas de pincéis, caracteres (incluindo números e letras, designadamente, letras de aço), decalques e decalcomanias, telas para decalcar e papel para decalque, padrões para a confecção de vestuário e para a costura, modelos de bordados, cromos, cromolitografias, feltros para fundos de canecas e cervejas, bobinas para fitas tintadas, braçadeiras para instrumentos de inscrever, branquetas para tipografia (excluindo aqueles que sejam em matérias têxteis) e outros produtos de tipografia, telas de dar tinta para duplicadores, argila (incluindo para modelar mas excluindo a argila para uso dentário), folhas de celulose regenerada para embalagens, bilhetes, cartões de boas-festas e de participação, postais ilustrados, caixas em cartão ou em papel (incluindo caixas para selos), cartões para caixas de chapéus, cartões perfurados para teares Jacquard, cartão (incluindo de pasta de madeira) e cartonagens, tubos em cartão, cartas e papel de cartas, pesa-cartas e cestos para a correspondência, cartazes e porta-cartazes, estes em papel ou em cartão, cavaleiros para fichas, calendários, cortinas e estores em papel, toalhas e roupa de mesa em papel, napperons e outras toalhas para a mesa em papel, lenços em papel para desmaquilhar, papel higiénico, guardanapos em papel para bebés, enxuga-mãos em papel (toalhas), babadoiros em papel, camisas para documentos, estojos (incluindo para desenho, para padrões e de matemática), padrões para a costura, filtros e matérias filtrantes em papel, fundos em papel de garrafas e de pratos, galés, galvanotipos e clichés de galvanotipia, suportes e aparelhos para a colagem de fotografias, mapas geográficos e globos terrestres, malhetes; material de instrução e ensino (mesmo se sob a forma de jogo), incluindo cortes biológicos para a microscopia e cortes histológicos; componedores e quadros ou chassis para compor (tipografia); aparelhos para prevenir a fraude sobre cheques; tabuleiros para ordenar e contar dinheiro; hectógrafos, pentes para marmorear, aquários de interior, moldes ou padrões, placas para endereços e para máquinas de endereçar, planos, panos para encadernações; sacos, invólucros e bolsinhas para embalagens em papel ou em matérias plásticas, selos de correio, máquinas e matérias para selar, marca-livros, sobrescritos e máquinas de escritório para os fechar; tampões tintados, jornais, revistas, periódicos e outras publicações, crucifixos e rosários.

[540] 商標 Marca :

澳門百老匯搖滾秀

通知 Notificações : Nos termos dos n.os 1 a 3 do artigo 209.º do Decreto-Lei n.º 97/99/M, de 13 de Dezembro, excluiu-se «cartas de jogar», por pertencer a outra classe.

---

[210] 編號 N.º : N/093847

[220] 申請日 Data de pedido : 2014/12/16

[730] 申請人 Requerente : GALAXY ENTERTAINMENT LICENSING LIMITED

地址 Endereço : Offshore Incorporations Centre, Road Town, Tortola, British Virgin Islands

國籍 Nacionalidade : 英屬維爾京斯島 Ilhas Virgens Britânicas

活動 Actividade : 商業及工業 comercial e industrial

[511] 類別 Classe : 28

[511] 產品 Produtos : 娛樂品，玩具；不屬別類的體育及運動用品；包括紙牌；幸運博彩用設備，如撲克牌用的籌碼，籌碼，帶或不帶視像顯示數據的角子老虎機，幸運博彩輪，幸運博彩機器，全屬第28類。

[540] 商標 Marca :

澳門百老匯搖滾秀

[210] 編號 N.º : N/093848
[220] 申請日 Data de pedido : 2014/12/16
[730] 申請人 Requerente : GALAXY ENTERTAINMENT LICENSING LIMITED
地址 Endereço : Offshore Incorporations Centre, Road Town, Tortola, British Virgin Islands
國籍 Nacionalidade : 英屬維爾京斯島 Ilhas Virgens Britânicas
活動 Actividade : 商業及工業 comercial e industrial
[511] 類別 Classe : 35
[511] 服務 Serviços : Publicidade e negócios, nomeadamente: serviços de lojas a retalho, localizadas dentro ou fora de centros comerciais, comercializando uma grande variedade de produtos, nomeadamente lembranças, novidades, artigos para prendas, roupas, acessórios para roupa, joalharia, brinquedos, artigos de desporto, artigos de papelaria, livros, vídeos, CDs, VCDs, DVDs e multimédia e em geral, fragrâncias, produtos para cuidados pessoais, cosméticos, artigos para casa, arte, comidas, bebidas, charutos, cigarros e acessórios para fumadores; gestão; administração; assessoria e consultoria de negócios; negócios de gestão hoteleira; agências de importação e exportação; funções de escritório; publicidade; propaganda e marketing; serviços de agências de publicidade, nomeadamente comunicações ao público, declarações ou anúncios por todos os meios de difusão e referente a todos os tipos de produtos e serviços; distribuição de prospectos ou amostras; organização de feiras e exposições para fins comerciais ou publicitários; promoção de vendas para terceiros; leilões; agenciamento de artistas; agências de emprego; agências de informação comercial; serviços de compras para terceiros; relações públicas.
[540] 商標 Marca :

澳門百老匯搖滾秀

---

[210] 編號 N.º : N/093849
[220] 申請日 Data de pedido : 2014/12/16
[730] 申請人 Requerente : GALAXY ENTERTAINMENT LICENSING LIMITED
地址 Endereço : Offshore Incorporations Centre, Road Town, Tortola, British Virgin Islands
國籍 Nacionalidade : 英屬維爾京斯島 Ilhas Virgens Britânicas
活動 Actividade : 商業及工業 comercial e industrial
[511] 類別 Classe : 39
[511] 服務 Serviços : Organização ou operação de cruzeiros e excursões, reservas de viagens, serviços de agência para reservas de viagens, serviços de bilhetes, provisão de informação sobre transportes, transporte de passageiros, acompanhamento de passageiros, aluguer de veículos, serviços de estacionamento de carros, serviços de aconselhamento e de consultadoria relacionados com viagens e transportes, serviços de «sightseeing», tratamento («handling») de armazenamento e transporte de bagagem para os passageiros, fretamento de aviões, navios e/ou veículos, aluguer de barcos.
[540] 商標 Marca :

澳門百老匯搖滾秀

---

[210] 編號 N.º : N/093850
[220] 申請日 Data de pedido : 2014/12/16
[730] 申請人 Requerente : GALAXY ENTERTAINMENT LICENSING LIMITED
地址 Endereço : Offshore Incorporations Centre, Road Town, Tortola, British Virgin Islands

國籍 Nacionalidade : 英屬維爾京斯島 Ilhas Virgens Britânicas
活動 Actividade : 商業及工業 comercial e industrial
[511] 類別 Classe : 41
[511] 服務 Serviços : Serviços de informação de entretenimento providenciados «on-line» a partir de uma base de dados de computador ou da Internet ou de outra rede de comunicação, serviços de entretenimento relacionados com a provisão de jogos electrónicos pagáveis através de uma rede global de computador, jogos de vídeo e de computador, providenciar «on-line» jogos de computador e electrónicos e actualizações de jogos descarregáveis; provisão e organização de exposições, apresentações, programas, eventos, espectáculos, e exibições para fins desportivos, musicais, culturais, produção e distribuição de programas de rádio e de televisão, produção e distribuição de películas e apresentações de entretenimento ao vivo, serviços de estúdio de cinema e de televisão, serviços de entretenimento de filmes, de entretenimento televisivo e de entretenimento ao vivo, serviços de galerias de arte, publicação de música, revistas e periódicos, serviços de música e de entretenimento providenciados «on--line» a partir de uma base de dados de computador, da Internet ou de outra rede de comunicação, aluguer de câmaras de vídeo e fitas de vídeo, equipamentos e aparelhos cinematográficos e áudio visuais, serviços de aquisição de bilhetes, parques de diversões, parques temáticos, centros de jogos, provisão de instalações de divertimento e de entretenimento, serviços de clube, serviços de clube nocturno, serviços de discoteca, gestão de casinos, provisão de instalações de casino, jogo, jogo de fortuna e azar, apostas desportivas, clubes de apostadores, planeamento de festas para fins de entretenimento, serviços de clubes de entretenimento, «health club», serviços de ginásio, provisão de serviços de informação relacionados com actividades desportivas, culturais, de artes e artesanatos e sociais.
[540] 商標 Marca :

澳門百老匯搖滾秀

---

[210] 編號 N.º : N/093851
[220] 申請日 Data de pedido : 2014/12/16
[730] 申請人 Requerente : GALAXY ENTERTAINMENT LICENSING LIMITED
地址 Endereço : Offshore Incorporations Centre, Road Town, Tortola, British Virgin Islands
國籍 Nacionalidade : 英屬維爾京斯島 Ilhas Virgens Britânicas
活動 Actividade : 商業及工業 comercial e industrial
[511] 類別 Classe : 43
[511] 服務 Serviços : Serviços de hospitalidade, serviços de provisão de alojamento temporário, hotéis, motéis, «resorts» e pensões, serviços de reservas, marcações e provisão de informação e organização para hotéis e pensões, restaurantes, restaurantes «self-service», restaurantes «hot pot», restaurantes de grelhados, cantinas, «snack-bars», bares de «sashimi» e de «sushi», balcões de comida rápida, cafés, cafetarias, serviços de bar e de salão («lounge»), serviços de provisão de alimentos e bebidas para «dine in», para «take away» e para entrega, serviços de banquetes; serviços de salas para cerimónias; serviços de salas de reunião.
[540] 商標 Marca :

澳門百老匯搖滾秀

---

[210] 編號 N.º : N/093852
[220] 申請日 Data de pedido : 2014/12/16

[730] 申請人 Requerente : GALAXY ENTERTAINMENT LICENSING LIMITED
地址 Endereço : Offshore Incorporations Centre, Road Town, Tortola, British Virgin Islands
國籍 Nacionalidade : 英屬維爾京斯島 Ilhas Virgens Britânicas
活動 Actividade : 商業及工業 comercial e industrial
[511] 類別 Classe : 44
[511] 服務 Serviços : Serviços de spa, de salão de beleza, de salão de cabeleireiro, e terapêuticos.
[540] 商標 Marca :

澳門百老匯搖滾秀

---

[210] 編號 N.º : N/093853
[220] 申請日 Data de pedido : 2014/12/16
[730] 申請人 Requerente : 梁宗環
LEONG, CHONG WAN
地址 Endereço : 澳門沙梨頭南街19號5樓C
國籍 Nacionalidade : 中國 Chinesa
活動 Actividade : 商業 comercial
[511] 類別 Classe : 42
[511] 服務 Serviços : 工藝品設計。
[540] 商標 Marca :

[591] 商標顏色 Cores de marca : 紅色和黑色，如圖所示。

---

[210] 編號 N.º : N/093854
[220] 申請日 Data de pedido : 2014/12/16
[730] 申請人 Requerente : 黃文煒
Wong Man Wai
地址 Endereço : 香港柴灣小西灣富怡花園第五座20樓E室
國籍 Nacionalidade : 中國 Chinesa
活動 Actividade : 商業 comercial
[511] 類別 Classe : 32
[511] 產品 Produtos : 啤酒，不含酒精的飲料。
[540] 商標 Marca :

[591] 商標顏色 Cores de marca : 粉紅色，紅色，綠色，橙色，黃色，灰色，如圖所示。

---

[210] 編號 N.º : N/093855
[220] 申請日 Data de pedido : 2014/12/16

[730] 申請人 Requerente : 黃文煒
Wong Man Wai
地址 Endereço : 香港柴灣小西灣富怡花園第五座20樓E室
國籍 Nacionalidade : 中國 Chinesa
活動 Actividade : 商業 comercial
[511] 類別 Classe : 30
[511] 產品 Produtos : 烘焙食品，咖啡，麵包，糕點及糖果。
[540] 商標 Marca :

[591] 商標顏色 Cores de marca : 粉紅色，紅色，綠色，橙色，黃色，灰色，如圖所示。

---

[210] 編號 N.º : N/093856
[220] 申請日 Data de pedido : 2014/12/16
[730] 申請人 Requerente : 黃文煒
Wong Man Wai
地址 Endereço : 香港柴灣小西灣富怡花園第五座20樓E室
國籍 Nacionalidade : 中國 Chinesa
活動 Actividade : 商業 comercial
[511] 類別 Classe : 41
[511] 服務 Serviços : 烘烤師培訓，教育。
[540] 商標 Marca :

[591] 商標顏色 Cores de marca : 粉紅色，紅色，綠色，橙色，黃色，灰色，如圖所示。

---

[210] 編號 N.º : N/093857
[220] 申請日 Data de pedido : 2014/12/16
[730] 申請人 Requerente : 廣州耐亨汽車用品有限公司
地址 Endereço : 中國廣州市天河區珠江東路13號501房之自編06C單元
國籍 Nacionalidade : 中國 Chinesa
活動 Actividade : 商業及工業 comercial e industrial
[511] 類別 Classe : 2
[511] 產品 Produtos : 釉料（漆、清漆）；底漆；防腐劑；銀鍍粉；黑亮漆；車輛底盤塗層；油漆用黏合劑；銀箔；防銹脂；漆稀釋劑；染料；塗層（油漆）。
[540] 商標 Marca :

[591] 商標顏色 Cores de marca : 黑色、白色、玫紅色，如圖所示。

[210] 編號 N.º : N/093869
[220] 申請日 Data de pedido : 2014/12/16
[730] 申請人 Requerente : DORFIVE LIMITED
地址 Endereço : 香港干諾道中111號永安中心16樓
16th Floor, Wing On Centre, 111 Connaught Road Central, Hong Kong
國籍 Nacionalidade : 根據香港法例成立 Constituída segundo as leis de H.K.
活動 Actividade : 商業及工業 comercial e industrial
[511] 類別 Classe : 14
[511] 產品 Produtos : 貴重金屬及其合金以及不屬別類的貴重金屬製品或鍍有貴重金屬的物品，珠寶，首飾，寶石，鐘錶和計時儀器。
[540] 商標 Marca :

Ọ fée

---

[210] 編號 N.º : N/093870
[220] 申請日 Data de pedido : 2014/12/16
[730] 申請人 Requerente : DORFIVE LIMITED
地址 Endereço : 香港干諾道中111號永安中心16樓
16th Floor,Wing On Centre, 111 Connaught Road Central, Hong Kong
國籍 Nacionalidade : 根據香港法例成立 Constituída segundo as leis de H.K.
活動 Actividade : 商業及工業 comercial e industrial
[511] 類別 Classe : 25
[511] 產品 Produtos : 服裝，鞋，帽。
[540] 商標 Marca :

Ọ fée

---

[210] 編號 N.º : N/093871
[220] 申請日 Data de pedido : 2014/12/16
[730] 申請人 Requerente : LAM SOON (HONG KONG) LIMITED
地址 Endereço : 21 Dai Fu Street, Tai Po Industrial Estate, Tai Po, New Territories, Hong Kong
國籍 Nacionalidade : 根據香港法例成立 Constituída segundo as leis de H.K.
活動 Actividade : 商業及工業 comercial e industrial
[511] 類別 Classe : 30
[511] 產品 Produtos : Café, chá, cacau e sucedâneos de café; arroz; tapioca e sagu; farinhas e preparações feitas de cereais; pão, produtos de pastelaria e confeitaria; gelados comestíveis; açúcar, mel, xarope de melaço; levedura, fermento em pó; sal; mostarda; vinagre, molhos (condimentos); especiarias; gelo, tudo incluído na classe 30.
[540] 商標 Marca :

[210] 編號 N.º : N/093874
[220] 申請日 Data de pedido : 2014/12/16
[730] 申請人 Requerente : Kimpton Hotel & Restaurant Group, LLC
地址 Endereço : 222 Kearny Street, Suite 200, San Francisco, California 94108, U.S.A.
國籍 Nacionalidade : 美國 Americana
活動 Actividade : 商業及工業 comercial e industrial
[511] 類別 Classe : 35
[511] 服務 Serviços : Publicidade; gestão de negócios; administração de empresas; trabalhos de escritório; serviços de gestão e administração de negócios; serviços de informação comercial; serviços de assessoria de negócios e consultadoria de negócios relacionados com franchising; serviços de publicidade, marketing, anúncios comerciais e de promoção e serviços de informação relativos aos mesmos, todos esses serviços também fornecidos em linha a partir de uma base de dados informática ou da Internet; serviços de administração de negócios para o processamento de vendas feitas na Internet; serviços de recrutamento, emprego e gestão de pessoal; serviços de comunicação (relações públicas); execução e supervisão de planos de fidelidade e programas de incentivos; fornecimento de incentivos e recompensas e de programas para clientes e funcionários com a finalidade de promover e recompensar a fidelização; serviços de consultadoria de negócios relacionados com a gestão de hotéis e franchising de hotéis; serviços de gestão de hotéis para terceiros; serviços de informações consultadoria e assessoria relacionados com todos os serviços atrás referidos.
[540] 商標 Marca :

KIMPTON

---

[210] 編號 N.º : N/093875
[220] 申請日 Data de pedido : 2014/12/16
[730] 申請人 Requerente : Kimpton Hotel & Restaurant Group, LLC
地址 Endereço : 222 Kearny Street, Suite 200, San Francisco, California 94108, U.S.A.
國籍 Nacionalidade : 美國 Americana
活動 Actividade : 商業及工業 comercial e industrial
[511] 類別 Classe : 36
[511] 服務 Serviços : Negócios imobiliários; serviços de timesharing de imobiliário para férias; serviços de aluguer de alojamentos para férias.
[540] 商標 Marca :

KIMPTON

---

[210] 編號 N.º : N/093876
[220] 申請日 Data de pedido : 2014/12/16
[730] 申請人 Requerente : Kimpton Hotel & Restaurant Group, LLC
地址 Endereço : 222 Kearny Street, Suite 200, San Francisco, California 94108, U.S.A.
國籍 Nacionalidade : 美國 Americana
活動 Actividade : 商業及工業 comercial e industrial
[511] 類別 Classe : 41
[511] 服務 Serviços : Serviços de educação no campo da indústria hospitaleira.

[540] 商標 Marca :

KIMPTON

---

[210] 編號 N.º : N/093877
[220] 申請日 Data de pedido : 2014/12/16
[730] 申請人 Requerente : Kimpton Hotel & Restaurant Group, LLC
地址 Endereço : 222 Kearny Street, Suite 200, San Francisco, California 94108, U.S.A.
國籍 Nacionalidade : 美國 Americana
活動 Actividade : 商業及工業 comercial e industrial
[511] 類別 Classe : 43
[511] 服務 Serviços : Serviços de hotel, serviços de motel, fornecimento de alojamento; serviços de hotéis-resort; serviços de alojamento temporário; serviços de reserva para serviços de alojamento hoteleiro e para outros tipos de alojamento; serviços de informações e planeamento de férias relacionados com o alojamento; serviços de bar, serviços de cocktail lounge; serviços de café, serviços de restaurante e snack-bar; serviços de reservas em restaurantes; serviços de catering para o fornecimento de alimentos e bebidas; fornecimento de instalações para conferências, reuniões, eventos, convenções e exposições; serviços de hotelaria contendo programas de incentivos que fornecem serviços especiais e atribuem comodidades e prémios a clientes assíduos; serviços de registo de entrada («check-in») e registo de saída («check-out») em hotéis; fornecimento de instalações para banquetes e eventos sociais para ocasiões especiais; serviços de agências de viagens para a reserva de alojamento em hotéis; serviços de informação electrónicos relativos a hotéis; serviços de assessoria e consultadoria relacionados com os serviços atrás referidos.
[540] 商標 Marca :

KIMPTON

通知 Notificações : Nos termos dos n.os 1 a 3 do artigo 209.º do Decreto-Lei n.º 97/99/M, de 13 de Dezembro, excluiu-se «serviços de spa; e de clube nocturno», por pertencer a outra classe.

---

[210] 編號 N.º : N/093878
[220] 申請日 Data de pedido : 2014/12/16
[730] 申請人 Requerente : Kimpton Hotel & Restaurant Group, LLC
地址 Endereço : 222 Kearny Street, Suite 200, San Francisco, California 94108, U.S.A.
國籍 Nacionalidade : 美國 Americana
活動 Actividade : 商業及工業 comercial e industrial
[511] 類別 Classe : 35
[511] 服務 Serviços : Publicidade; gestão de negócios; administração de empresas; trabalhos de escritório; serviços de gestão e administração de negócios; serviços de informação comercial; serviços de assessoria de negócios e consultadoria de negócios relacionados com franchising; serviços de publicidade, marketing, anúncios comerciais e de promoção e serviços de informação relativos aos mesmos, todos esses serviços também fornecidos em linha a partir de uma base de dados informática ou da Internet; serviços de administração de negócios para o processamento de vendas feitas na Internet; serviços de recrutamento, emprego e gestão de pessoal; serviços de comunicação (relações públicas); execução e supervisão de planos de fidelidade e programas de incentivos; fornecimento de incentivos e recompensas e de

programas para clientes e funcionários com a finalidade de promover e recompensar a fidelização; serviços de consultadoria de negócios relacionados com a gestão de hotéis e franchising de hotéis; serviços de gestão de hotéis para terceiros; serviços de informações consultadoria e assessoria relacionados com todos os serviços atrás referidos.

[540] 商標 Marca :

HOTEL MONACO

---

[210] 編號 N.º : N/093879
[220] 申請日 Data de pedido : 2014/12/16
[730] 申請人 Requerente : Kimpton Hotel & Restaurant Group, LLC
地址 Endereço : 222 Kearny Street, Suite 200, San Francisco, California 94108, U.S.A.
國籍 Nacionalidade : 美國 Americana
活動 Actividade : 商業及工業 comercial e industrial
[511] 類別 Classe : 36
[511] 服務 Serviços : Negócios imobiliários; serviços de timesharing de imobiliário para férias; serviços de aluguer de alojamentos para férias.
[540] 商標 Marca :

HOTEL MONACO

---

[210] 編號 N.º : N/093880
[220] 申請日 Data de pedido : 2014/12/16
[730] 申請人 Requerente : Kimpton Hotel & Restaurant Group, LLC
地址 Endereço : 222 Kearny Street, Suite 200, San Francisco, California 94108, U.S.A.
國籍 Nacionalidade : 美國 Americana
活動 Actividade : 商業及工業 comercial e industrial
[511] 類別 Classe : 41
[511] 服務 Serviços : Serviços de educação no campo da indústria hospitaleira.
[540] 商標 Marca :

HOTEL MONACO

---

[210] 編號 N.º : N/093881
[220] 申請日 Data de pedido : 2014/12/16
[730] 申請人 Requerente : Kimpton Hotel & Restaurant Group, LLC
地址 Endereço : 222 Kearny Street, Suite 200, San Francisco, California 94108, U.S.A.
國籍 Nacionalidade : 美國 Americana
活動 Actividade : 商業及工業 comercial e industrial
[511] 類別 Classe : 43
[511] 服務 Serviços : Serviços de hotel, serviços de motel, fornecimento de alojamento; serviços de hotéis-resort; serviços de alojamento temporário; serviços de reserva para serviços de alojamento hoteleiro e para outros tipos de alojamento; serviços de informações e planeamento de férias relacionados com o alojamento; serviços de bar, serviços de cocktail lounge; serviços de café, serviços de restaurante e snack-bar; serviços de reservas em restaurantes; serviços

de catering para o fornecimento de alimentos e bebidas; fornecimento de instalações para conferências, reuniões, eventos, convenções e exposições; serviços de hotelaria contendo programas de incentivos que fornecem serviços especiais e atribuem comodidades e prémios a clientes assíduos; serviços de registo de entrada («check-in») e registo de saída («check-out») em hotéis; fornecimento de instalações para banquetes e eventos sociais para ocasiões especiais; serviços de agências de viagens para a reserva de alojamento em hotéis; serviços de informação electrónicos relativos a hotéis; serviços de assessoria e consultadoria relacionados com os serviços atrás referidos.

[540] 商標 Marca :

HOTEL MONACO

通知 Notificações : Nos termos dos n.os 1 a 3 do artigo 209.º do Decreto-Lei n.º 97/99/M, de 13 de Dezembro, excluiu-se «serviços de spa; e de clube nocturno», por pertencer a outra classe.

---

[210] 編號 N.º : N/093882
[220] 申請日 Data de pedido : 2014/12/16
[730] 申請人 Requerente : Kimpton Hotel & Restaurant Group, LLC
地址 Endereço : 222 Kearny Street, Suite 200, San Francisco, California 94108, U.S.A.
國籍 Nacionalidade : 美國 Americana
活動 Actividade : 商業及工業 comercial e industrial
[511] 類別 Classe : 35
[511] 服務 Serviços : Publicidade; gestão de negócios; administração de empresas; trabalhos de escritório; serviços de gestão e administração de negócios; serviços de informação comercial; serviços de assessoria de negócios e consultadoria de negócios relacionados com franchising; serviços de publicidade, marketing, anúncios comerciais e de promoção e serviços de informação relativos aos mesmos, todos esses serviços também fornecidos em linha a partir de uma base de dados informática ou da Internet; serviços de administração de negócios para o processamento de vendas feitas na Internet; serviços de recrutamento, emprego e gestão de pessoal; serviços de comunicação (relações públicas); execução e supervisão de planos de fidelidade e programas de incentivos; fornecimento de incentivos e recompensas e de programas para clientes e funcionários com a finalidade de promover e recompensar a fidelização; serviços de consultadoria de negócios relacionados com a gestão de hotéis e franchising de hotéis; serviços de gestão de hotéis para terceiros; serviços de informações consultadoria e assessoria relacionados com todos os serviços atrás referidos.

[540] 商標 Marca :

PALOMAR

---

[210] 編號 N.º : N/093883
[220] 申請日 Data de pedido : 2014/12/16
[730] 申請人 Requerente : Kimpton Hotel & Restaurant Group, LLC
地址 Endereço : 222 Kearny Street, Suite 200, San Francisco, California 94108, U.S.A.
國籍 Nacionalidade : 美國 Americana
活動 Actividade : 商業及工業 comercial e industrial
[511] 類別 Classe : 36
[511] 服務 Serviços : Negócios imobiliários; serviços de timesharing de imobiliário para férias; serviços de aluguer de alojamentos para férias.

[540] 商標 Marca :

PALOMAR

---

[210] 編號 N.º : N/093884
[220] 申請日 Data de pedido : 2014/12/16
[730] 申請人 Requerente : Kimpton Hotel & Restaurant Group, LLC
地址 Endereço : 222 Kearny Street, Suite 200, San Francisco, California 94108, U.S.A.
國籍 Nacionalidade : 美國 Americana
活動 Actividade : 商業及工業 comercial e industrial
[511] 類別 Classe : 41
[511] 服務 Serviços : Serviços de educação no campo da indústria hospitaleira.
[540] 商標 Marca :

PALOMAR

---

[210] 編號 N.º : N/093885
[220] 申請日 Data de pedido : 2014/12/16
[730] 申請人 Requerente : Kimpton Hotel & Restaurant Group, LLC
地址 Endereço : 222 Kearny Street, Suite 200, San Francisco, California 94108, U.S.A.
國籍 Nacionalidade : 美國 Americana
活動 Actividade : 商業及工業 comercial e industrial
[511] 類別 Classe : 43
[511] 服務 Serviços : Serviços de hotel, serviços de motel, fornecimento de alojamento; serviços de hotéis-resort; serviços de alojamento temporário; serviços de reserva para serviços de alojamento hoteleiro e para outros tipos de alojamento; serviços de informações e planeamento de férias relacionados com o alojamento; serviços de bar, serviços de cocktail lounge; serviços de café, serviços de restaurante e snack-bar; serviços de reservas em restaurantes; serviços de catering para o fornecimento de alimentos e bebidas; fornecimento de instalações para conferências, reuniões, eventos, convenções e exposições; serviços de hotelaria contendo programas de incentivos que fornecem serviços especiais e atribuem comodidades e prémios a clientes assíduos; serviços de registo de entrada («check-in») e registo de saída («check-out») em hotéis; fornecimento de instalações para banquetes e eventos sociais para ocasiões especiais; serviços de agências de viagens para a reserva de alojamento em hotéis; serviços de informação electrónicos relativos a hotéis; serviços de assessoria e consultadoria relacionados com os serviços atrás referidos.
[540] 商標 Marca :

PALOMAR

通知 Notificações : Nos termos dos n.os 1 a 3 do artigo 209.º do Decreto-Lei n.º 97/99/M, de 13 de Dezembro, excluiu-se «serviços de spa; e de clube nocturno», por pertencer a outra classe.

---

[210] 編號 N.º : N/093886
[220] 申請日 Data de pedido : 2014/12/16
[730] 申請人 Requerente : Kimpton Hotel & Restaurant Group, LLC

地址 Endereço : 222 Kearny Street, Suite 200, San Francisco, California 94108, U.S.A.
國籍 Nacionalidade : 美國 Americana
活動 Actividade : 商業及工業 comercial e industrial
[511] 類別 Classe : 43
[511] 服務 Serviços : Serviços de hotel, serviços de motel, fornecimento de alojamento; serviços de hotéis-resort; serviços de alojamento temporário; serviços de reserva para serviços de alojamento hoteleiro e para outros tipos de alojamento; serviços de informações e planeamento de férias relacionados com o alojamento; serviços de bar, serviços de cocktail lounge; serviços de café, serviços de restaurante e snack-bar; serviços de reservas em restaurantes; serviços de catering para o fornecimento de alimentos e bebidas; fornecimento de instalações para conferências, reuniões, eventos, convenções e exposições; serviços de hotelaria contendo programas de incentivos que fornecem serviços especiais e atribuem comodidades e prémios a clientes assíduos; serviços de registo de entrada («check-in») e registo de saída («check-out») em hotéis; fornecimento de instalações para banquetes e eventos sociais para ocasiões especiais; serviços de agências de viagens para a reserva de alojamento em hotéis; serviços de informação electrónicos relativos a hotéis; serviços de assessoria e consultadoria relacionados com os serviços atrás referidos.
[540] 商標 Marca :

KIMPTON KARMA

通知 Notificações : Nos termos dos n.os 1 a 3 do artigo 209.º do Decreto-Lei n.º 97/99/M, de 13 de Dezembro, excluiu-se «serviços de spa; e de clube nocturno», por pertencer a outra classe.

---

[210] 編號 N.º : N/093887
[220] 申請日 Data de pedido : 2014/12/16
[730] 申請人 Requerente : 好美樂音樂文化教育中心有限公司
Harmony Road Music Cultural Education Centre Limited
地址 Endereço : 香港中環德輔道中303號招商局大廈3樓301室
Room 301, 3rd floor, China Merchants Building, 303 Des Voeux Road Central, Hong Kong
國籍 Nacionalidade : 根據香港法例成立 Constituída segundo as leis de H.K.
活動 Actividade : 商業及工業 comercial e industrial
[511] 類別 Classe : 9
[511] 產品 Produtos : 光盤，CD盤，DVD盤，電子出版物，可以下載的音樂文件，可下載的音像文件與唱片，錄音帶，錄像帶，光盤，USB閃存盤。
[540] 商標 Marca :

Harmony Road
Music Course

---

[210] 編號 N.º : N/093888
[220] 申請日 Data de pedido : 2014/12/16
[730] 申請人 Requerente : 好美樂音樂文化教育中心有限公司
Harmony Road Music Cultural Education Centre Limited
地址 Endereço : 香港中環德輔道中303號招商局大廈3樓301室
Room 301, 3rd floor, China Merchants Building, 303 Des Voeux Road Central, Hong Kong
國籍 Nacionalidade : 根據香港法例成立 Constituída segundo as leis de H.K.
活動 Actividade : 商業及工業 comercial e industrial

[511] 類別 Classe : 16

[511] 產品 Produtos : 印刷出版物，海報，歌曲集，書籍，說明書，帶有電子發聲裝置的兒童圖書，歌曲集。

[540] 商標 Marca :

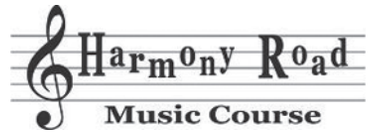

---

[210] 編號 N.º : N/093889

[220] 申請日 Data de pedido : 2014/12/16

[730] 申請人 Requerente : 好美樂音樂文化教育中心有限公司
Harmony Road Music Cultural Education Centre Limited

地址 Endereço : 香港中環德輔道中303號招商局大廈3樓301室
Room 301, 3rd floor, China Merchants Building, 303 Des Voeux Road Central, Hong Kong

國籍 Nacionalidade : 根據香港法例成立 Constituída segundo as leis de H.K.

活動 Actividade : 商業及工業 comercial e industrial

[511] 類別 Classe : 41

[511] 服務 Serviços : 培訓，教學，教育考核，組織文化或教育展覽，研討會，安排和組織音樂會，圖書出版，書籍出版，錄像發行。

[540] 商標 Marca :

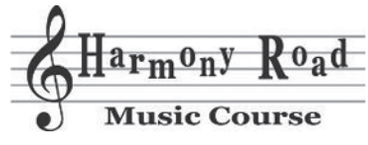

---

[210] 編號 N.º : N/093894

[220] 申請日 Data de pedido : 2014/12/16

[730] 申請人 Requerente : Abercrombie & Fitch Europe SA

地址 Endereço : Via Moree, 6850 Mendrisio, Switzerland

國籍 Nacionalidade : 瑞士 Suíça

活動 Actividade : 商業及工業 comercial e industrial

[511] 類別 Classe : 26

[511] 產品 Produtos : Rendas e bordados, fitas e laços; braçadeiras; acessórios para o cabelo, nomeadamente fitas para o cabelo, bandoletes para o cabelo, laços para o cabelo, alfinetes para o cabelo, fitas para o cabelo, lenços para o cabelo, grampos de cabelo, elásticos de cabelo e bandanas; botões, colchetes e ilhós, alfinetes e agulhas; flores artificiais.

[540] 商標 Marca :

A&F

[300] 優先權 Prioridade :

日期Data	編號N.º	國家/地區País/Território
2014/07/10	58077/2014	瑞士 Suíça

---

[210] 編號 N.º : N/093895

[220] 申請日 Data de pedido : 2014/12/16

[730] 申請人 Requerente : Abercrombie & Fitch Europe SA
地址 Endereço : Via Moree, 6850 Mendrisio, Switzerland
國籍 Nacionalidade : 瑞士 Suíça
活動 Actividade : 商業及工業 comercial e industrial
[511] 類別 Classe : 26
[511] 產品 Produtos : Rendas e bordados, fitas e laços; braçadeiras; acessórios para o cabelo, nomeadamente fitas para o cabelo, bandoletes para o cabelo, laços para o cabelo, alfinetes para o cabelo, fitas para o cabelo, lenços para o cabelo, grampos de cabelo, elásticos de cabelo e bandanas; botões, colchetes e ilhós, alfinetes e agulhas; flores artificiais.
[540] 商標 Marca :

ABERCROMBIE & FITCH

[300] 優先權 Prioridade :

日期Data	編號N.º	國家/地區País/Território
2014/07/10	58078/2014	瑞士 Suíça

---

[210] 編號 N.º : N/093896
[220] 申請日 Data de pedido : 2014/12/16
[730] 申請人 Requerente : Abercrombie & Fitch Europe SA
地址 Endereço : Via Moree, 6850 Mendrisio, Switzerland
國籍 Nacionalidade : 瑞士 Suíça
活動 Actividade : 商業及工業 comercial e industrial
[511] 類別 Classe : 26
[511] 產品 Produtos : Rendas e bordados, fitas e laços; braçadeiras; acessórios para o cabelo, nomeadamente fitas para o cabelo, bandoletes para o cabelo, laços para o cabelo, alfinetes para o cabelo, fitas para o cabelo, lenços para o cabelo, grampos de cabelo, elásticos de cabelo e bandanas; botões, colchetes e ilhós, alfinetes e agulhas; flores artificiais.
[540] 商標 Marca :

HOLLISTER

[300] 優先權 Prioridade :

日期Data	編號N.º	國家/地區País/Território
2014/07/10	58084/2014	瑞士 Suíça

---

[210] 編號 N.º : N/093897
[220] 申請日 Data de pedido : 2014/12/16
[730] 申請人 Requerente : Abercrombie & Fitch Europe SA
地址 Endereço : Via Moree, 6850 Mendrisio, Switzerland
國籍 Nacionalidade : 瑞士 Suíça
活動 Actividade : 商業及工業 comercial e industrial
[511] 類別 Classe : 26
[511] 產品 Produtos : Rendas e bordados, fitas e laços; braçadeiras; acessórios para o cabelo, nomeadamente fitas para o cabelo, bandoletes para o cabelo, laços para o cabelo, alfinetes para o cabelo, fitas para o cabelo, lenços para o cabelo, grampos de cabelo, elásticos de cabelo e bandanas; botões, colchetes e ilhós, alfinetes e agulhas; flores artificiais.

[540] 商標 Marca :

[300] 優先權 Prioridade :

日期Data	編號N.º	國家/地區País/Território
2014/07/10	58082/2014	瑞士 Suíça

---

[210] 編號 N.º : N/093898
[220] 申請日 Data de pedido : 2014/12/16
[730] 申請人 Requerente : Abercrombie & Fitch Europe SA
地址 Endereço : Via Moree, 6850 Mendrisio, Switzerland
國籍 Nacionalidade : 瑞士 Suíça
活動 Actividade : 商業及工業 comercial e industrial
[511] 類別 Classe : 26
[511] 產品 Produtos : Rendas e bordados, fitas e laços; braçadeiras; acessórios para o cabelo, nomeadamente fitas para o cabelo, bandoletes para o cabelo, laços para o cabelo, alfinetes para o cabelo, fitas para o cabelo, lenços para o cabelo, grampos de cabelo, elásticos de cabelo e bandanas; botões, colchetes e ilhós, alfinetes e agulhas; flores artificiais.
[540] 商標 Marca :

[300] 優先權 Prioridade :

日期Data	編號N.º	國家/地區País/Território
2014/07/10	58086/2014	瑞士 Suíça

---

[210] 編號 N.º : N/093899
[220] 申請日 Data de pedido : 2014/12/16
[730] 申請人 Requerente : Hot Shot 147 Limited
地址 Endereço : Northside House, Mount Pleasant, Barnet, Hertfordshire, EN4 9EE, United Kingdom
國籍 Nacionalidade : 英國 Inglesa
活動 Actividade : 商業及工業 comercial e industrial
[511] 類別 Classe : 3
[511] 產品 Produtos : Preparados para toilete não medicinais; sabonete; sabonetes perfumados; sabonete de gel; loção para o corpo perfumados; perfumes; artigos de perfumaria; água de toilete; água-de-colónia; preparados para após barbear; loção para depois de barbear; bálsamo para depois de barbear; óleos essenciais; desodorizantes; desodorizantes para antitranspirantes; antitranspirantes; preparados para o banho ou duche; géis para banho e duche perfumados; champôs; amaciadores de cabelo; preparados para cuidado do cabelo, pele e/ou couro cabeludo; loções para o cabelo; relaxantes para o cabelo (produtos para tratamento da cabelos); lacas para o cabelo; fortificadores do cabelo sendo os preparados para o cabelo; preparados para penteados do cabelo; preparados e produtos de aplicação de tinta, descoloração, tingimento e coloração para o cabelo; preparados para barbear; exfoliantes; depilatórios;

preparados depilatórios; ceras depilatórias; cremes depilatórios; preparados, incluído cremes, géis e espumas, para uso antes, durante e após barbear; pó de talco e talco; loções, hidratantes, creme e géis, todos para aplicação em, sobre ou em torno dos olhos; loções, hidratantes, creme e géis, todos para uso no rosto e corpo.

[540] 商標 Marca :

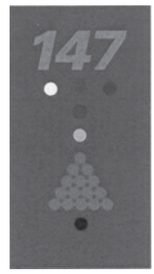

[591] 商標顏色 Cores de marca : Verde, preto, azul, cinzento, castanho e tons de cor-de-rosa, e amarelo.

---

[210] 編號 N.º : N/093900
[220] 申請日 Data de pedido : 2014/12/16
[730] 申請人 Requerente : Ascent Solar Technologies, Inc.
地址 Endereço : 12300 Grant Street Thornton, Colorado 80241, United States of America
國籍 Nacionalidade : 美國 Americana
活動 Actividade : 商業及工業 comercial e industrial
[511] 類別 Classe : 9
[511] 產品 Produtos : Componentes adaptáveis portáteis de energia renovável à base de tecnologia solar, nomeadamente, células solares; sistemas adaptáveis portáteis de energia renovável à base de tecnologia solar compostos principalmente por células solares auto-suficiente para uso em geração, regulação, e sistemas de armazenamento de energia; células solares incorporadas em carregadores para dispositivos electrónicos portáteis; células solares incorporadas em coberturas; células solares incorporadas em malas de viagem; células solares incorporadas em mochilas; células solares incorporadas em sistemas de filtração de ar ou de água; células solares incorporadas em sistemas de refrigeração de ar ou de água; células solares incorporadas em sistemas de purificação de ar ou de água; células solares incorporadas em chapéus-de-chuva; células solares incorporadas em tendas, pálios, e encerados; células solares incorporadas em brinquedos; células solares incorporadas em vestuário; células solares incorporadas em chapéus.

[540] 商標 Marca :

---

[210] 編號 N.º : N/093901
[220] 申請日 Data de pedido : 2014/12/16
[730] 申請人 Requerente : 杭州海康威視數字技術股份有限公司
Hangzhou Hikvision Digital Technology Co., Ltd.
地址 Endereço : 中國杭州市西湖區馬塍路36號
No.36 Macheng Road, Xihu District, Hangzhou, Zhejiang, China
國籍 Nacionalidade : 中國 Chinesa
活動 Actividade : 商業及工業 comercial e industrial
[511] 類別 Classe : 9

[511] 產品 Produtos : 數據處理設備；計算機存儲裝置；已錄製的計算機程序；計算機外圍設備；計算機軟件（已錄製）；微處理機；監視器（計算機硬件）；中央處理器（CPU）；集成電路咭；智能咭（集成電路咭）；已錄製的計算機程序（程序）；電腦軟件（錄製好的）；電子出版物（可下載）；計算機程序（可下載軟件）；讀出器（數據處理設備）；USB閃存盤；監視程序（計算機程序）計算機遊戲軟件；可下載的音樂文件；可下載的影像文件；計數器；數量顯示器；商品電子標籤；電子公告牌；電子佈告板；發光式電子指示器；閃光信號燈；信號燈；發光或機械信號板；夜明或機械信號標誌；內部通訊裝置；可視電話；網絡通訊設備；無線電設備；雷達設備；遙控信號用電動裝置；運載工具用導航儀器（隨載計算機）；全球定位系統（GPS）設備；光通訊設備；錄音裝置；錄像機；攝像機；便攜式媒體播放器；自動廣告機；音頻視頻接收器；電影片剪輯設備；照相機（攝影）；測速儀（照相）；閃光燈（攝影）；觀測儀器；視聽教學儀器；探測器；運載工具用測速儀；非醫用激光器；運載工具駕駛和控制模擬器；濕度表；溫度指示計；光學器械和儀器；光學鏡頭；電源材料（電綫、電纜）半導體器件；視頻顯示屏；遙控裝置；傳感器；燈光調節器（電）；個人用防事故裝置；電子防盜裝置；火警報警器；煙霧探測器；聲音警報器；報警器；電鎖；蜂鳴器；防盜報警器；眼鏡；電池；蓄電池；動畫片。

[540] 商標 Marca :

---

[210] 編號 N.º : N/093902

[220] 申請日 Data de pedido : 2014/12/16

[730] 申請人 Requerente : 杭州海康威視數字技術股份有限公司
Hangzhou Hikvision Digital Technology Co., Ltd.

地址 Endereço : 中國杭州市西湖區馬塍路36號
No.36 Macheng Road, Xihu District, Hangzhou, Zhejiang, China

國籍 Nacionalidade : 中國 Chinesa

活動 Actividade : 商業及工業 comercial e industrial

[511] 類別 Classe : 35

[511] 服務 Serviços : 批發及零售服務；數據處理設備；計算機存儲裝置；已錄製的計算機程序；計算機外圍設備；計算機軟件（已錄製）；微處理機；監視器（計算機硬件）；中央處理器（CPU）；集成電路咭；智能咭（集成電路咭）；已錄製的計算機程序（程序）；電腦軟件（錄製好的）；電子出版物（可下載）；計算機程序（可下載軟件）；讀出器（數據處理設備）；USB閃存盤；監視程序（計算機程序）；計算機遊戲軟件；可下載的音樂文件；可下載的影像文件；計數器；數量顯示器；商品電子標籤；電子公告牌；電子佈告板；發光式電子指示器；閃光信號燈；信號燈；發光或機械信號板；夜明或機械信號標誌；內部通訊裝置；可視電話；網絡通訊設備；無綫電設備；雷達設備；遙控信號用電動裝置；運載工具用導航儀器（隨載計算機）；全球定位系統（GPS）設備；光通訊設備；錄音裝置；錄像機；攝像機；便攜式媒體播放器；自動廣告機；音頻視頻接收器；電影片剪輯設備；照相機（攝影）；測速儀（照相）；閃光燈（攝影）；觀測儀器；視聽教學儀器；探測器；運載工具用測速儀；非醫用激光器；運載工具駕駛和控制模擬器；濕度表；溫度指示計；光學器械和儀器；光學鏡頭；電源材料（電綫、電纜）；半導體器件；視頻顯示屏；遙控裝置；傳感器；燈光調節器（電）；個人用防事故裝置；電子防盜裝置；火警報警器；煙霧探測器；聲音警報器；報警器；電鎖；蜂鳴器；防盜報警器；眼鏡；電池；蓄電池；動畫片。

[540] 商標 Marca :

[210] 編號 N.º : N/093903
[220] 申請日 Data de pedido : 2014/12/16
[730] 申請人 Requerente : 杭州海康威視數字技術股份有限公司
Hangzhou Hikvision Digital Technology Co., Ltd.
地址 Endereço : 中國杭州市西湖區馬塍路36號
No.36 Macheng Road, Xihu District, Hangzhou, Zhejiang, China
國籍 Nacionalidade : 中國 Chinesa
活動 Actividade : 商業及工業 comercial e industrial
[511] 類別 Classe : 38
[511] 服務 Serviços : 電視播放；電話業務；計算機終端通訊；計算機輔助信息與圖像傳輸；電信信息；信息傳輸設備出租；電訊設備出租；提供與全球計算機網絡的電訊聯接服務；提供全球計算機網絡用戶接入服務；視頻會議服務；信息傳送；電子郵件；信息傳送設備出租；光纖通訊；電子公告牌服務（通訊服務）；全球計算機網絡訪問時間出租；提供互聯網聊天室；提供數據庫接入服務；語音郵件服務；數字文件傳送。
[540] 商標 Marca :

---

[210] 編號 N.º : N/093904
[220] 申請日 Data de pedido : 2014/12/16
[730] 申請人 Requerente : 杭州海康威視數字技術股份有限公司
Hangzhou Hikvision Digital Technology Co., Ltd.
地址 Endereço : 中國杭州市西湖區馬塍路36號
No.36 Macheng Road, Xihu District, Hangzhou, Zhejiang, China
國籍 Nacionalidade : 中國 Chinesa
活動 Actividade : 商業及工業 comercial e industrial
[511] 類別 Classe : 42
[511] 服務 Serviços : 技術研究；技術項目研究；工程學；替他人研究與開發；工程繪圖；測量；氣象預報；氣象信息；工業品外觀設計；室內裝飾設計；計算機出租；計算機編程；計算機軟件設計；計算機系統分析；計算機系統設計；計算機軟件更新；計算機硬件設計和開發諮詢；計算機軟件出租；恢復計算機數據；計算機軟件維護；計算機程序複製；把有形的數據和文件轉換成電子媒體；替他人創建和維護網站；托管計算機站（網站）；計算機軟件的安裝；計算機程序和數據的數據轉換（非有形轉換）；計算機軟件諮詢；網絡服務器出租；計算機病毒的防護服務；提供互聯網搜索引擎；計算機系統遠程監控；文檔數字化（掃描）。
[540] 商標 Marca :

---

[210] 編號 N.º : N/093905
[220] 申請日 Data de pedido : 2014/12/16
[730] 申請人 Requerente : 杭州海康威視數字技術股份有限公司
Hangzhou Hikvision Digital Technology Co., Ltd.
地址 Endereço : 中國杭州市西湖區馬塍路36號
No.36 Macheng Road, Xihu District, Hangzhou, Zhejiang, China

國籍 Nacionalidade : 中國 Chinesa

活動 Actividade : 商業及工業 comercial e industrial

[511] 類別 Classe : 45

[511] 服務 Serviços : 安全保衛諮詢；安全及防盜警報系統的監控；夜間護衛；護衛隊；工廠安全檢查；臨時照看嬰孩；臨時看管房子；臨時照料寵物；社交護送（陪伴）；消防；火警報警器出租；知識產權諮詢；計算機軟件許可（法律服務）；域名註冊（法律服務）。

[540] 商標 Marca :

螢石

---

[210] 編號 N.º : N/093906

[220] 申請日 Data de pedido : 2014/12/16

[730] 申請人 Requerente : 杭州海康威視數字技術股份有限公司
Hangzhou Hikvision Digital Technology Co., Ltd.

地址 Endereço : 中國杭州市西湖區馬塍路36號
No.36 Macheng Road, Xihu District, Hangzhou, Zhejiang, China

國籍 Nacionalidade : 中國 Chinesa

活動 Actividade : 商業及工業 comercial e industrial

[511] 類別 Classe : 9

[511] 產品 Produtos : 數據處理設備；計算機存儲裝置；已錄製的計算機程序；計算機外圍設備；計算機軟件（已錄製）；微處理機；監視器（計算機硬件）；中央處理器（CPU）；集成電路咭；智能咭（集成電路咭）；已錄製的計算機程序（程序）；電腦軟件（錄製好的）；電子出版物（可下載）；計算機程序（可下載軟件）；讀出器（數據處理設備）；USB閃存盤；監視程序（計算機程序）計算機遊戲軟件；可下載的音樂文件；可下載的影像文件；計數器；數量顯示器；商品電子標籤；電子公告牌；電子佈告板；發光式電子指示器；閃光信號燈；信號燈；發光或機械信號板；夜明或機械信號標誌；內部通訊裝置；可視電話；網絡通訊設備；無線電設備；雷達設備；遙控信號用電動裝置；運載工具用導航儀器（隨載計算機）；全球定位系統（GPS）設備；光通訊設備；錄音裝置；錄像機；攝像機；便攜式媒體播放器；自動廣告機；音頻視頻接收器；電影片剪輯設備；照相機（攝影）；測速儀（照相）；閃光燈（攝影）；觀測儀器；視聽教學儀器；探測器；運載工具用測速儀；非醫用激光器；運載工具駕駛和控制模擬器；濕度表；溫度指示計；光學器械和儀器；光學鏡頭；電源材料（電綫、電纜）半導體器件；視頻顯示屏；遙控裝置；傳感器；燈光調節器（電）；個人用防事故裝置；電子防盜裝置；火警報警器；煙霧探測器；聲音警報器；報警器；電鎖；蜂鳴器；防盜報警器；眼鏡；電池；蓄電池；動畫片。

[540] 商標 Marca :

[591] 商標顏色 Cores de marca : Tons de azul, tons de verde, tons de amarelo e tons de cor-de-rosa.

---

[210] 編號 N.º : N/093907

[220] 申請日 Data de pedido : 2014/12/16

[730] 申請人 Requerente : 杭州海康威視數字技術股份有限公司
Hangzhou Hikvision Digital Technology Co., Ltd.

地址 Endereço : 中國杭州市西湖區馬塍路36號
No.36 Macheng Road, Xihu District, Hangzhou, Zhejiang, China

國籍 Nacionalidade : 中國 Chinesa

活動 Actividade : 商業及工業 comercial e industrial

[511] 類別 Classe : 35

[511] 服務 Serviços : 批發及零售服務；數據處理設備；計算機存儲裝置；已錄製的計算機程序；計算機外圍設備；計算機軟件（已錄製）；微處理機；監視器（計算機硬件）；中央處理器（CPU）；集成電路咭；智能咭（集成電路咭）；已錄製的計算機程序（程序）；電腦軟件（錄製好的）；電子出版物（可下載）；計算機程序（可下載軟件）；讀出器（數據處理設備）；USB閃存盤；監視程序（計算機程序）；計算機遊戲軟件；可下載的音樂文件；可下載的影像文件；計數器；數量顯示器；商品電子標籤；電子公告牌；電子佈告板；發光式電子指示器；閃光信號燈；信號燈；發光或機械信號板；夜明或機械信號標誌；內部通訊裝置；可視電話；網絡通訊設備；無綫電設備；雷達設備；遙控信號用電動裝置；運載工具用導航儀器（隨載計算機）；全球定位系統（GPS）設備；光通訊設備；錄音裝置；錄像機；攝像機；便攜式媒體播放器；自動廣告機；音頻視頻接收器；電影片剪輯設備；照相機（攝影）；測速儀（照相）；閃光燈（攝影）；觀測儀器；視聽教學儀器；探測器；運載工具用測速儀；非醫用激光器；運載工具駕駛和控制模擬器；濕度表；溫度指示計；光學器械和儀器；光學鏡頭；電源材料（電綫、電纜）；半導體器件；視頻顯示屏；遙控裝置；傳感器；燈光調節器（電）；個人用防事故裝置；電子防盜裝置；火警報警器；煙霧探測器；聲音警報器；報警器；電鎖；蜂鳴器；防盜報警器；眼鏡；電池；蓄電池；動畫片。

[540] 商標 Marca :

[591] 商標顏色 Cores de marca : Tons de azul, tons de verde, tons de amarelo e tons de cor-de-rosa.

---

[210] 編號 N.º : N/093908

[220] 申請日 Data de pedido : 2014/12/16

[730] 申請人 Requerente : 杭州海康威視數字技術股份有限公司
Hangzhou Hikvision Digital Technology Co., Ltd.

地址 Endereço : 中國杭州市西湖區馬塍路36號
No.36 Macheng Road, Xihu District, Hangzhou, Zhejiang, China

國籍 Nacionalidade : 中國 Chinesa

活動 Actividade : 商業及工業 comercial e industrial

[511] 類別 Classe : 38

[511] 服務 Serviços : 電視播放；電話業務；計算機終端通訊；計算機輔助信息與圖像傳輸；電信信息；信息傳輸設備出租；電訊設備出租；提供與全球計算機網絡的電訊聯接服務；提供全球計算機網絡用戶接入服務；視頻會議服務；信息傳送；電子郵件；信息傳送設備出租；光纖通訊；電子公告牌服務（通訊服務）；全球計算機網絡訪問時間出租；提供互聯網聊天室；提供數據庫接入服務；語音郵件服務；數字文件傳送。

[540] 商標 Marca :

[591] 商標顏色 Cores de marca : Tons de azul, tons de verde, tons de amarelo e tons de cor-de-rosa.

[210] 編號 N.º : N/093909
[220] 申請日 Data de pedido : 2014/12/16
[730] 申請人 Requerente : 杭州海康威視數字技術股份有限公司
Hangzhou Hikvision Digital Technology Co., Ltd.
地址 Endereço : 中國杭州市西湖區馬塍路36號
No.36 Macheng Road, Xihu District, Hangzhou, Zhejiang, China
國籍 Nacionalidade : 中國 Chinesa
活動 Actividade : 商業及工業 comercial e industrial
[511] 類別 Classe : 42
[511] 服務 Serviços : 技術研究；技術項目研究；工程學；替他人研究與開發；工程繪圖；測量；氣象預報；氣象信息；工業品外觀設計；室內裝飾設計；計算機出租；計算機編程；計算機軟件設計；計算機系統分析；計算機系統設計；計算機軟件更新；計算機硬件設計和開發諮詢；計算機軟件出租；恢復計算機數據；計算機軟件維護；計算機程序複製；把有形的數據和文件轉換成電子媒體；替他人創建和維護網站；托管計算機站（網站）；計算機軟件的安裝；計算機程序和數據的數據轉換（非有形轉換）；計算機軟件諮詢；網絡服務器出租；計算機病毒的防護服務；提供互聯網搜素引擎；計算機系統遠程監控；文檔數字化（掃描）。
[540] 商標 Marca :

[591] 商標顏色 Cores de marca : Tons de azul, tons de verde, tons de amarelo e tons de cor-de-rosa.

---

[210] 編號 N.º : N/093910
[220] 申請日 Data de pedido : 2014/12/16
[730] 申請人 Requerente : 杭州海康威視數字技術股份有限公司
Hangzhou Hikvision Digital Technology Co., Ltd.
地址 Endereço : 中國杭州市西湖區馬塍路36號
No.36 Macheng Road, Xihu District, Hangzhou, Zhejiang, China
國籍 Nacionalidade : 中國 Chinesa
活動 Actividade : 商業及工業 comercial e industrial
[511] 類別 Classe : 45
[511] 服務 Serviços : 安全保衛諮詢；安全及防盜警報系統的監控；夜間護衛；護衛隊；工廠安全檢查；臨時照看嬰孩；臨時看管房子；臨時照料寵物；社交護送（陪伴）；消防；火警報警器出租；知識產權諮詢；計算機軟件許可（法律服務）；域名註冊（法律服務）。
[540] 商標 Marca :

[591] 商標顏色 Cores de marca : Tons de azul, tons de verde, tons de amarelo e tons de cor-de-rosa.

---

[210] 編號 N.º : N/093911
[220] 申請日 Data de pedido : 2014/12/16
[730] 申請人 Requerente : Art of Leather S.p.a.

地址 Endereço : Viale Giovanni Milton 53, Florence, Italia
國籍 Nacionalidade : 意大利 Italiana
活動 Actividade : 商業及工業 comercial e industrial
[511] 類別 Classe : 3
[511] 產品 Produtos : Perfumes; eau de parfum; água de colónia; água de toilette; cremes para depois de barbear; loções para depois de barbear; loções para a barba; cremes e espumas de barbear; loções para os cabelos; champôs; amaciadores para os cabelos; óleos essenciais para uso pessoal; máscaras de beleza; cremes frios; cremes para as mãos; cremes para o rosto e corpo; leite corporal; desodorizantes para uso pessoal; antitranspirantes para uso pessoal; produtos para a limpeza da pele; sabões para uso pessoal; sabões de toilette; sabonetes de banho; espumas de banho e duche; gel de banho e duche; óleos para o corpo; loções para o corpo; loções para a pele; batons; brilho labial; pós para o rosto; lápis para os olhos; rouge; máscara; sombras para os olhos; base de maquilhagem; pó de talco; verniz para as unhas.
[540] 商標 Marca :

GIANFRANCO LOTTI

---

[210] 編號 N.º : N/093912
[220] 申請日 Data de pedido : 2014/12/16
[730] 申請人 Requerente : Art of Leather S.p.a.
地址 Endereço : Viale Giovanni Milton 53, Florence, Italia
國籍 Nacionalidade : 意大利 Italiana
活動 Actividade : 商業及工業 comercial e industrial
[511] 類別 Classe : 9
[511] 產品 Produtos : Óculos; óculos de sol; óculos de desporto; óculos de natação; armações, suportes, correntes, cadeias e estojos para óculos e óculos de sol; capacetes de protecção; capacetes de desporto; capacetes para motociclistas; bolsas, estojos e capas especialmente adaptados para conter ou transportar telemóveis, computadores; computadores portáteis, leitores de mp3; assistentes pessoais digitais, tablets, máquinas fotográficas e câmaras de vídeo; cordas e cadeias para telemóveis; máquinas fotográficas e leitores de mp3; canetas usb; auscultadores; auriculares.
[540] 商標 Marca :

GIANFRANCO LOTTI

---

[210] 編號 N.º : N/093913
[220] 申請日 Data de pedido : 2014/12/16
[730] 申請人 Requerente : Art of Leather S.p.a.
地址 Endereço : Viale Giovanni Milton 53, Florence, Italia
國籍 Nacionalidade : 意大利 Italiana
活動 Actividade : 商業及工業 comercial e industrial
[511] 類別 Classe : 14
[511] 產品 Produtos : Brincos; pulseiras; colares; anéis; pulseiras para tornozelo; brincos; broches; correntes de joalharia; botões de punho; alfinetes de gravata; caixas em metais preciosos; estojos para joias; relógios; relógios de pulso; despertadores; relógios de bolso; cronómetros; cronógra-

fos para uso como instrumento de medição do tempo ou para uso como relógio; correias para relógios; correntes para relógios; estojos de relógios.

[540] 商標 Marca :

GIANFRANCO LOTTI

---

[210] 編號 N.º : N/093914
[220] 申請日 Data de pedido : 2014/12/16
[730] 申請人 Requerente : Art of Leather S.p.a.
地址 Endereço : Viale Giovanni Milton 53, Florence, Italia
國籍 Nacionalidade : 意大利 Italiana
活動 Actividade : 商業及工業 comercial e industrial
[511] 類別 Classe : 18
[511] 產品 Produtos : Sacos de ombro; sacos de mão; malas de mão; bolsas de cintura; sacos de compras; sacos de lona; sacos de transporte; carteiras de mão; carteiras; bolsas; estojos e carteiras de couro para cartões de crédito; estojos para cartões-de-visita; estojos de viagem em couro; sacos para sapatos para viagem; pastas; porta documentos; bolsas de couro; estojos de transporte feitos de couro; sacos e mochilas escolares; malas de viagem; sacos de viagem; baús de viagem; bolsas e sacos para vestuário desportivo; sacos de roupa para viajar; estojos para chaves feitos de couro; mochilas; sacos de bagagem de mão; estojos de toilette vendidos vazios; estojos de barbear vendidos vazios; sacos de praia; chapéus-de-chuva; bengalas.
[540] 商標 Marca :

GIANFRANCO LOTTI

---

[210] 編號 N.º : N/093915
[220] 申請日 Data de pedido : 2014/12/16
[730] 申請人 Requerente : Art of Leather S.p.a.
地址 Endereço : Viale Giovanni Milton 53, Florence, Italia
國籍 Nacionalidade : 意大利 Italiana
活動 Actividade : 商業及工業 comercial e industrial
[511] 類別 Classe : 24
[511] 產品 Produtos : Toalhas de banho, toalhas de praia, roupa de banho, material de mesa em matérias têxteis, designadamente, roupa de mesa em matérias têxteis, toalhas de mesa em matérias têxteis, guardanapos em matérias têxteis, individuais, coberturas de mesa, designadamente, cortinas, capas em matérias têxteis para cabeceiras de cama, sofás e poltronas, e coberturas em matérias têxteis para camas, designadamente lençóis, fronhas, cobertores, resguardos, colchas, mantas, edredons, saias de cama, roupa de cama, panos de lavagem para uso como toalhas, lenços de tecido.
[540] 商標 Marca :

GIANFRANCO LOTTI

[210] 編號 N.º : N/093916
[220] 申請日 Data de pedido : 2014/12/16
[730] 申請人 Requerente : Art of Leather S.p.a.
地址 Endereço : Viale Giovanni Milton 53, Florence, Italia
國籍 Nacionalidade : 意大利 Italiana
活動 Actividade : 商業及工業 comercial e industrial
[511] 類別 Classe : 25
[511] 產品 Produtos : Pullovers; casacos de malha; sweaters; camisolas de malha; jaquetas; roupa de banho; cangas; blusas; calças de fato de treino; sweatshirts; camisas; polos; calças; calças de ganga; coletes; saias; calções; t-shirts; vestidos de noite; vestidos; vestidos de senhora; fatos de homem; fatos de senhora; casacos compridos; casacos curtos; gabardines; anoraques; impermeáveis; sobretudos; casacos de pele e coletes de pele; fatos de treino; macacão; roupa interior; roupões de banho; coletes; camisas de noite; robes; pijamas; meias e artigos de malha; collants; meias; peúgas; perneiras; lenços de pescoço; capas; ponchos; xailes; cachecóis; gravatas; luvas para vestuário; cintos para vestuário; cintas e suspensórios para vestuário; chapéus e bonés; sapatos; sapatos de couro; sapatos de borracha; botas para a chuva e sapatos para a chuva; sapatos de ginástica; sapatos para treinar; botins; botas; botas de atacadores; sapatos de vinil; sandálias; sapatos de quarto; chinelos; tamancos; sandálias; sapatos rasos; botas para o deserto; sapatos para caminhada; sapatos de ténis; palmilhas para sapatos.
[540] 商標 Marca :

GIANFRANCO LOTTI

---

[210] 編號 N.º : N/093917
[220] 申請日 Data de pedido : 2014/12/17
[730] 申請人 Requerente : 上海黎姿化妝品有限公司
Shanghai Lizi Cosmetics Co., Ltd.
地址 Endereço : 中國上海市普陀區武甯路99號我格廣場辦公樓6樓
F6, IMAGO Plaza, No.99 Wuning Road, Putuo District, Shanghai, China
國籍 Nacionalidade : 中國 Chinesa
活動 Actividade : 商業及工業 comercial e industrial
[511] 類別 Classe : 3
[511] 產品 Produtos : 香皂；洗髮液；清潔製劑；磨光製劑；香精油；口紅；化妝品；牙膏；香木；寵物用香波。
[540] 商標 Marca :

KanS

---

[210] 編號 N.º : N/093918
[220] 申請日 Data de pedido : 2014/12/17
[730] 申請人 Requerente : 上海黎姿化妝品有限公司
Shanghai Lizi Cosmetics Co., Ltd.
地址 Endereço : 中國上海市普陀區武甯路99號我格廣場辦公樓6樓
F6, IMAGO Plaza, No.99 Wuning Road, Putuo District, Shanghai, China
國籍 Nacionalidade : 中國 Chinesa
活動 Actividade : 商業及工業 comercial e industrial

[511] 類別 Classe : 3
[511] 產品 Produtos : 香皂；洗髮液；清潔製劑；磨光製劑；香精油；口紅；化妝品；牙膏；香木；寵物用香波。
[540] 商標 Marca :

韩東

---

[210] 編號 N.º : N/093919
[220] 申請日 Data de pedido : 2014/12/17
[730] 申請人 Requerente : 上海黎姿化妝品有限公司
Shanghai Lizi Cosmetics Co., Ltd.
地址 Endereço : 中國上海市普陀區武甯路99號我格廣場辦公樓6樓
F6, IMAGO Plaza, No.99 Wuning Road, Putuo District, Shanghai, China
國籍 Nacionalidade : 中國 Chinesa
活動 Actividade : 商業及工業 comercial e industrial
[511] 類別 Classe : 3
[511] 產品 Produtos : 香皂；洗髮液；清潔製劑；磨光製劑；香精油；口紅；化妝品；牙膏；香木；寵物用香波；美容面膜。
[540] 商標 Marca :

One leaf
一아子

---

[210] 編號 N.º : N/093920
[220] 申請日 Data de pedido : 2014/12/17
[730] 申請人 Requerente : HBI Branded Apparel Enterprises, LLC
地址 Endereço : 1000 East Hanes Mill Road, Winston-Salem, North Carolina, 27105, Estados Unidos da América
國籍 Nacionalidade : 美國 Americana
活動 Actividade : 商業及工業 comercial e industrial
[511] 類別 Classe : 25
[511] 產品 Produtos : Vestuário, nomeadamente soutiens, cuecas, cintas, lingerie e espartilhos.
[540] 商標 Marca :

百利

---

[210] 編號 N.º : N/093921
[220] 申請日 Data de pedido : 2014/12/17
[730] 申請人 Requerente : 西藏白瑪甘泉水業股份有限公司
地址 Endereço : 中國西藏自治區拉薩市拉薩經濟技術開發區A區林瓊崗路東一路
國籍 Nacionalidade : 中國 Chinesa
活動 Actividade : 商業及工業 comercial e industrial
[511] 類別 Classe : 32

[511] 產品 Produtos : 啤酒；水（飲料）；礦泉水（飲料）；果汁；無酒精飲料；無酒精果茶；植物飲料；純淨水（飲料）；飲料製作配料；礦泉水配料。

[540] 商標 Marca :

白玛甘露

---

[210] 編號 N.º : N/093922

[220] 申請日 Data de pedido : 2014/12/17

[730] 申請人 Requerente : 西藏白瑪甘泉水業股份有限公司

地址 Endereço : 中國西藏自治區拉薩市拉薩經濟技術開發區A區林瓊崗路東一路

國籍 Nacionalidade : 中國 Chinesa

活動 Actividade : 商業及工業 comercial e industrial

[511] 類別 Classe : 32

[511] 產品 Produtos : 啤酒；水（飲料）；礦泉水（飲料）；果汁；無酒精飲料；無酒精果茶；植物飲料；純淨水（飲料）；飲料製作配料；礦泉水配料。

[540] 商標 Marca :

白玛甘泉

---

[210] 編號 N.º : N/093923

[220] 申請日 Data de pedido : 2014/12/18

[730] 申請人 Requerente : 遊澳集團有限公司

地址 Endereço : 澳門新口岸宋玉生廣場263號中土大廈12樓F-M座

國籍 Nacionalidade : 根據澳門法例成立 Constituída segundo as leis de Macau

活動 Actividade : 商業 comercial

[511] 類別 Classe : 35

[511] 服務 Serviços : 廣告。

[540] 商標 Marca :

exmoo news
力報

[591] 商標顏色 Cores de marca : 綠色，白色，如圖所示。

---

[210] 編號 N.º : N/093924

[220] 申請日 Data de pedido : 2014/12/18

[730] 申請人 Requerente : 遊澳集團有限公司

地址 Endereço : 澳門新口岸宋玉生廣場263號中土大廈12樓F-M座

國籍 Nacionalidade : 根據澳門法例成立 Constituída segundo as leis de Macau

活動 Actividade : 商業 comercial

[511] 類別 Classe : 35

[511] 服務 Serviços : 廣告。

[540] 商標 Marca :

[591] 商標顏色 Cores de marca : 藍、白，如圖所示。

---

[210] 編號 N.º : N/093925
[220] 申請日 Data de pedido : 2014/12/18
[730] 申請人 Requerente : 遊澳集團有限公司
地址 Endereço : 澳門新口岸宋玉生廣場263號中土大厦12樓F-M座
國籍 Nacionalidade : 根據澳門法例成立 Constituída segundo as leis de Macau
活動 Actividade : 商業 comercial
[511] 類別 Classe : 35
[511] 服務 Serviços : 廣告。
[540] 商標 Marca :

[591] 商標顏色 Cores de marca : 綠色，如圖所示。

---

[210] 編號 N.º : N/093926
[220] 申請日 Data de pedido : 2014/12/18
[730] 申請人 Requerente : 遊澳集團有限公司
地址 Endereço : 澳門新口岸宋玉生廣場263號中土大厦12樓F-M座
國籍 Nacionalidade : 根據澳門法例成立 Constituída segundo as leis de Macau
活動 Actividade : 商業 comercial
[511] 類別 Classe : 38
[511] 服務 Serviços : 電信。
[540] 商標 Marca :

[591] 商標顏色 Cores de marca : 紅、白，如圖所示。

---

[210] 編號 N.º : N/093927
[220] 申請日 Data de pedido : 2014/12/18
[730] 申請人 Requerente : 遊澳集團有限公司
地址 Endereço : 澳門新口岸宋玉生廣場263號中土大厦12樓F-M座
國籍 Nacionalidade : 根據澳門法例成立 Constituída segundo as leis de Macau
活動 Actividade : 商業 comercial
[511] 類別 Classe : 38
[511] 服務 Serviços : 電信。

[540] 商標 Marca :

[591] 商標顏色 Cores de marca : 黑銀，如圖所示。

---

[210] 編號 N.º : N/093928
[220] 申請日 Data de pedido : 2014/12/18
[730] 申請人 Requerente : 遊澳集團有限公司
地址 Endereço : 澳門新口岸宋玉生廣場263號中土大廈12樓F-M座
國籍 Nacionalidade : 根據澳門法例成立 Constituída segundo as leis de Macau
活動 Actividade : 商業 comercial
[511] 類別 Classe : 39
[511] 服務 Serviços : 旅行安排。
[540] 商標 Marca :

[591] 商標顏色 Cores de marca : 橙、黑，如圖所示。

---

[210] 編號 N.º : N/093929
[220] 申請日 Data de pedido : 2014/12/18
[730] 申請人 Requerente : 遊澳集團有限公司
地址 Endereço : 澳門新口岸宋玉生廣場263號中土大廈12樓F-M座
國籍 Nacionalidade : 根據澳門法例成立 Constituída segundo as leis de Macau
活動 Actividade : 商業 comercial
[511] 類別 Classe : 42
[511] 服務 Serviços : 科學技術服務和與之相關的研究與設計服務。
[540] 商標 Marca :

[591] 商標顏色 Cores de marca : 藍、黑，如圖所示。

---

[210] 編號 N.º : N/093930
[220] 申請日 Data de pedido : 2014/12/17
[730] 申請人 Requerente : Aristocrat Technologies Australia Pty Ltd
地址 Endereço : Building A, Pinnacle Office Park, 85 Epping Road, North Ryde NSW 2113, Australia
國籍 Nacionalidade : 澳大利亞 Australiana
活動 Actividade : 商業及工業 comercial e industrial
[511] 類別 Classe : 28
[511] 產品 Produtos : Máquinas de jogo e de póquer electrónicas, caça-níqueis para o jogo; máquinas de jogo e de póquer ligadas electronicamente.

[540] 商標 Marca :

THE THIRD PRINCE

---

[210] 編號 N.º : N/093931
[220] 申請日 Data de pedido : 2014/12/17
[730] 申請人 Requerente : Aristocrat Technologies Australia Pty Ltd
地址 Endereço : Building A, Pinnacle Office Park, 85 Epping Road, North Ryde NSW 2113, Australia
國籍 Nacionalidade : 澳大利亞 Australiana
活動 Actividade : 商業及工業 comercial e industrial
[511] 類別 Classe : 28
[511] 產品 Produtos : Máquinas de jogo e de póquer electrónicas, caça-níqueis para o jogo; máquinas de jogo e de póquer ligadas electronicamente.
[540] 商標 Marca :

哪吒闹海

---

[210] 編號 N.º : N/093932
[220] 申請日 Data de pedido : 2014/12/17
[730] 申請人 Requerente : Pandora A/S
地址 Endereço : Hovedvejen 2, 2600 Glostrup, Denmark
國籍 Nacionalidade : 丹麥 Dinamarquesa
活動 Actividade : 商業及工業 comercial e industrial
[511] 類別 Classe : 14
[511] 產品 Produtos : Artigos de joalharia; artigos de joalharia à base de vidro (paste jewellery); gemas, pérolas e metais preciosos, e imitações para os mesmos; pedras preciosas naturais ou artificiais e pedras semi-preciosas naturais ou artificiais; gemas naturais ou artificiais; outros artigos de metais preciosos e pedras preciosas, e imitações para os mesmos; jóias feitas com ou de pedra artificial, cristais e/ou pedras cúbicos; ornamentos; ornamentos de metais preciosos ou em plaqué; botões de punho; alfinetes ornamentais; relógios; pulseiras para relógios; correntes para relógios; estojos para artigos de joalharia e relógios.
[540] 商標 Marca :

ALE

---

[210] 編號 N.º : N/093937
[220] 申請日 Data de pedido : 2014/12/17
[730] 申請人 Requerente : Red Bull AG
地址 Endereço : Poststrasse 3, CH-6341 Baar, Switzerland
國籍 Nacionalidade : 瑞士 Suíça
活動 Actividade : 商業及工業 comercial e industrial
[511] 類別 Classe : 41
[511] 服務 Serviços : Serviços educacionais; ensino; matrícula; academias [educação]; diversões e parques de diversões; disponibilização de treinamento, inclusive treinamento prático [demonstração];

entretenimento; apresentações ao vivo; entretenimento por rádio, música, cinema e televisão; circos; actividades desportivas e culturais; gestão de equipas de competição e equipas desportivas, em particular no sector do desporto motorizado; organização de competições desportivas; serviços de boates e discotecas; organização de exposições para fins culturais, desportivos e educacionais; locação de fitas de vídeo, filmes, equipamentos de jogos e gravações sonoras; produção de filmes de cinema, de filmes e de filmes de vídeo, sem ser filmes publicitários; gravação de fitas de vídeo e microfilmagem; publicação de livros, textos (sem ser textos publicitários), livros electrónicos e revistas online; edição electrónica; disponibilização de publicações electrónicas online, não descarregáveis; serviços de jogos prestados online a partir de redes de computadores; disponibilização de serviços de karaoke; serviços de composição e produção musical; serviços de layout, sem ser para fins de publicidade; treinamento de animais; serviços de clubes de saúde [treinamento de saúde e fitness]; serviços de bibliotecas; loterias; serviços de interpretação de idiomas; organização e realização de seminários, simpósios, congressos, concursos e concertos; dublagem; jogos de azar; fotografia; serviços de estúdio de gravação e de estúdio de televisão; locação de locais e estádios desportivos; legendagem.

[540] 商標 Marca :

[591] 商標顏色 Cores de marca : Vermelho e dourado.

---

[210] 編號 N.º : N/093941

[220] 申請日 Data de pedido : 2014/12/17

[730] 申請人 Requerente : FMTM Distribution Ltd

地址 Endereço : 3A and 3B, Isle of Man Freeport, Ballasalla IM9 2AP, Isle Of Man, United Kingdom

國籍 Nacionalidade : 大不列顛 Britânica

活動 Actividade : 商業及工業 comercial e industrial

[511] 類別 Classe : 14

[511] 產品 Produtos : Metais preciosos; ligas de metais preciosos; instrumentos de relojoaria; relógios; instrumentos cronométricos; cronógrafos (relógios); cronómetros; aparelhos para cronometragem de provas desportivas (cronómetros); relógios de mesa e de parede; mecanismos para relógios e relógios de mesa e de parede; correias para relógios de pulso; pulseiras para relógios; componentes para relógios e relógios de mesa e de parede; fivelas para pulseiras de relógios; coroas para relógios; caixas para relógios (componentes); molas de relógios; mostradores para relógios de mesa e de parede e relojoaria; ponteiros para relógios e relógios de mesa e de parede; vidros para relógios; peças e acessórios para relógios; estojos para relógios e relógios de mesa e de parede; estojos para a exibição de relógios (apresentação); caixas para relógios; caixas para relógios de mesa e de parede; pedras preciosas; pedras semipreciosas; diamantes; imitações de pedras preciosas; artigos de joalharia; artigos de bijuteria semipreciosos; ornamentos de joalharia; artigos de bijutaria; estojos para jóias [cofres]; caixas de joalharia; estojos de joalharia em metais preciosos; alfinetes de gravata; botões de punho; porta-chaves; caixas para botões de punho; caixas para alfinetes de gravata; caixas para porta-chaves (cofres); estojos de apresentação de artigos de joalharia, botões de punho, e alfinetes de gravata; caixas de apresentação e estojos adaptados a conter e a transportar relógios; estojos de apresentação e estojos adaptados a conter e a transportar artigos de joalharia; estojos de apresentação e estojos adaptados a conter e a transportar botões de punho, alfinetes de gravata e porta-chaves.

[540] 商標 Marca :

LYKAN

---

[210] 編號 N.º : N/093942
[220] 申請日 Data de pedido : 2014/12/17
[730] 申請人 Requerente : Universal Entertainment Corporation
地址 Endereço : Ariake Frontier Building, Tower A, 3-7-26 Ariake, Koto-ku, Tokyo 135-0063, Japan
國籍 Nacionalidade : 日本 Japonesa
活動 Actividade : 商業及工業 comercial e industrial
[511] 類別 Classe : 9
[511] 產品 Produtos : Máquinas «slot» e respectivas peças sobressalentes; máquinas «slot» de vídeo e respectivas peças sobressalentes; máquinas de jogos e respectivas peças sobressalentes; máquinas de jogos com ecrãs de cristais líquidos e respectivas peças sobressalentes; máquinas «slot» do tipo bobina mecânica com ecrãs de cristais líquidos e respectivas peças sobressalentes.
[540] 商標 Marca :

MASTER OF WEALTH
福星高照

---

[210] 編號 N.º : N/093955
[220] 申請日 Data de pedido : 2014/12/18
[730] 申請人 Requerente : 梁偉勝
LEONG WAI SENG
地址 Endereço : 澳門祐漢第四街祐成工業大廈5樓A座
國籍 Nacionalidade : 中國 Chinesa
活動 Actividade : 商業 comercial
[511] 類別 Classe : 9
[511] 產品 Produtos : 科學、航海、測量、攝影、電影、光學、衡具、量具、信號、檢驗（監督）、救護（營救）和教學用裝置及儀器；處理、開關、傳送、積累、調節或控制電的裝置和儀器；錄製、通訊、重放聲音或影像的裝置；磁性數據載體，錄音盤；光盤，DVD盤和其他數字存儲媒介；投幣啟動裝置的機械結構；收銀機，計算機器，數據處理裝置，計算機；計算機軟件；滅火器械。
[540] 商標 Marca :

微叮叮 叮”

---

[210] 編號 N.º : N/093956
[220] 申請日 Data de pedido : 2014/12/18
[730] 申請人 Requerente : 梁偉勝
LEONG WAI SENG
地址 Endereço : 澳門祐漢第四街祐成工業大廈5樓A座
國籍 Nacionalidade : 中國 Chinesa
活動 Actividade : 商業 comercial
[511] 類別 Classe : 35

[511] 服務 Serviços : 廣告；商業經營；商業管理；辦公事務。

[540] 商標 Marca :

---

[210] 編號 N.º : N/093957

[220] 申請日 Data de pedido : 2014/12/18

[730] 申請人 Requerente : 梁偉勝
LEONG WAI SENG

地址 Endereço : 澳門祐漢第四街祐成工業大廈5樓A座

國籍 Nacionalidade : 中國 Chinesa

活動 Actividade : 商業 comercial

[511] 類別 Classe : 38

[511] 服務 Serviços : 電訊。

[540] 商標 Marca :

---

[210] 編號 N.º : N/093958

[220] 申請日 Data de pedido : 2014/12/18

[730] 申請人 Requerente : 梁偉勝
LEONG WAI SENG

地址 Endereço : 澳門祐漢第四街祐成工業大廈5樓A座

國籍 Nacionalidade : 中國 Chinesa

活動 Actividade : 商業 comercial

[511] 類別 Classe : 42

[511] 服務 Serviços : 科學技術服務和與之相關的研究與設計服務；工業分析與研究；計算機硬件與軟件的設計與開發。

[540] 商標 Marca :

---

[210] 編號 N.º : N/093959

[220] 申請日 Data de pedido : 2014/12/18

[730] 申請人 Requerente : 梁偉勝
LEONG WAI SENG

地址 Endereço : 澳門祐漢第四街祐成工業大廈5樓A座

國籍 Nacionalidade : 中國 Chinesa

活動 Actividade : 商業 comercial

[511] 類別 Classe : 43

[511] 服務 Serviços : 提供食物和飲料服務；臨時住宿。

[540] 商標 Marca :

---

[210] 編號 N.º : N/093960
[220] 申請日 Data de pedido : 2014/12/18
[730] 申請人 Requerente : 李文諾
LEI MAN LOK
地址 Endereço : 澳門沙梨頭海邊街181號雅新大廈6K
國籍 Nacionalidade : 中國 Chinesa
活動 Actividade : 商業 comercial
[511] 類別 Classe : 43
[511] 服務 Serviços : 提供食物和飲料服務。
[540] 商標 Marca :

[591] 商標顏色 Cores de marca : 黃色，黑色，如圖所示。

---

[210] 編號 N.º : N/093961
[220] 申請日 Data de pedido : 2014/12/18
[730] 申請人 Requerente : 江西濟民可信集團有限公司
地址 Endereço : 中國江西省南昌市高新技術產業開發區高新區高新七路888號
國籍 Nacionalidade : 中國 Chinesa
活動 Actividade : 商業及工業 comercial e industrial
[511] 類別 Classe : 5
[511] 產品 Produtos : 人用藥；藥物飲料；化學藥物製劑；原料藥；中藥成藥；生化藥品；針劑，藥酒；醫用食物營養製劑；醫用營養品。
[540] 商標 Marca :

---

[210] 編號 N.º : N/093962
[220] 申請日 Data de pedido : 2014/12/18
[730] 申請人 Requerente : 廣州白雲山星群（藥業）股份有限公司
地址 Endereço : 中國廣東省廣州市海珠區南洲路162號
國籍 Nacionalidade : 中國 Chinesa
活動 Actividade : 商業及工業 comercial e industrial
[511] 類別 Classe : 5
[511] 產品 Produtos : 人用藥；化學藥物製劑；醫用營養品；牲畜用洗滌劑；消滅有害動物製劑；衛生巾；藥油；治痔劑；藥用膠囊；煎好的藥；藥用甘草。

[540] 商標 Marca :

星群

[210] 編號 N.º : N/093973
[220] 申請日 Data de pedido : 2014/12/18
[730] 申請人 Requerente : Abbott Laboratories
地址 Endereço : 100 Abbott Park Road, Abbott Park, Illinois 60064, United States of America
國籍 Nacionalidade : 美國 Americana
活動 Actividade : 商業及工業 comercial e industrial
[511] 類別 Classe : 5
[511] 產品 Produtos : Preparados farmacêuticos e veterinários; reagentes médicos para controle de diabetes; fitas de registo para testes médicos para uso na monitorização de níveis de glucose no sangue; fitas de registo para testes médicos para uso na monitorização de níveis de cetona no sangue; diagnóstico de reagentes; diagnóstico de reagentes médicos; preparados de diagnóstico para fins médicos; conjuntos de testes para diagnóstico; soluções salinas incluindo solução salina estéril para uso como irrigadores em cirurgia oftálmicas; preparados e formulações oftalmológicos, incluindo soluções de lubrificação e re-humidificação; preparados para cuidado de lentes de contacto, incluindo soluções para desinfecção, limpeza, humidificação, neutralização, amortecimento, imersão, armazenagem e lavagem de lentes de contacto, incluindo em soluções ou em forma de tablete; tratamentos e preparados oftalmológicos para os olhos incluindo gotas para os olhos; cloreto de sódio usado como preservativo com propriedades antimicrobianas em preparados oftalmológicos; toalhetes medicamentosos; toalhetes desinfectados; toalhetes para as pálpebras; toalhetes faciais higiénicos; soluções de desinfecção; soluções, tratamento e preparações para lavagem e cuidado dos olhos; lágrimas artificiais; gotas medicinais; solução de ácido hialurônico para uso intra-ocular; reagentes para fins medicinais, incluindo uso em analisadores de sangue portáteis; suplementos nutricionais; substâncias dietéticas alimentares adaptadas ao uso médico; suplementos nutricionais para uso oral ou alimentação forçada (gavage feeding); suplementos nutricionais para uso como substituto de refeições; suplementos nutritivos em forma líquida ou em pó para uso humano; bebidas fortificadas nutricionalmente e pós para substitutos de refeições; barras energéticas nutritivas para uso com substitutos e suplementos em barras para uso como substituto de refeições; preparações nutritivas pediátricas; suplementos nutricionais para crianças; leite em pó para recém-nascidos; alimentos para bebés; vitaminas pré-natais; vitaminas lácteas; soluções substitutas de electrólito; suplementos dietéticos para humanos; repelentes para insectos; compostos e reagentes para análise médica e identificação de sequências de ácidos nucleicos, ácidos nucleicos, materiais genéticos, agentes infecciosos e/ou patogénicos; conjuntos de diagnóstico médico incluindo reagentes e testes para análise e identificação de sequências de ácidos nucleicos, ácidos nucleicos, materiais genéticos, agentes infecciosos e/ou patogénicos; preparados de diagnóstico médico para análise e identificação de sequências de ácidos nucleicos, ácidos nucleicos, materiais genéticos, agentes infecciosos e/ou patogénicos; conjunto de preparo de amostras médicas.

[540] 商標 Marca :

[210] 編號 N.º : N/093974
[220] 申請日 Data de pedido : 2014/12/18
[730] 申請人 Requerente : Abbott Laboratories
地址 Endereço : 100 Abbott Park Road, Abbott Park, Illinois 60064, United States of America
國籍 Nacionalidade : 美國 Americana
活動 Actividade : 商業及工業 comercial e industrial
[511] 類別 Classe : 5
[511] 產品 Produtos : Preparados farmacêuticos e veterinários; anestésicos para animais; soluções de infusões intravenosas para uso veterinário; formulações de buprenorfina injectáveis para tratamento e controle da dor em animais; vitaminas e suplemento dietéticos alimentares para animais; reagentes médicos para controle de diabetes; fitas de registo para testes médicos para uso na monitorização de níveis de glucose no sangue; fitas de registo para testes médicos para uso na monitorização de níveis de cetona no sangue; diagnóstico de reagentes; diagnóstico de reagentes médicos; preparados de diagnóstico para fins médicos; conjuntos de testes para diagnóstico; soluções salinas incluindo solução salina estéril para uso como irrigadores em cirurgia oftálmicas; preparados e formulações oftalmológicos, incluindo soluções de lubrificação e re-humidificação; preparados para cuidado de lentes de contacto, incluindo soluções para desinfecção, limpeza, humidificação, neutralização, amortecimento, imersão, armazenagem e lavagem de lentes de contacto, incluindo em soluções ou em forma de tablete; tratamentos e preparados oftalmológicos para os olhos incluindo gotas para os olhos; cloreto de sódio usado como preservativo com propriedades antimicrobianas em preparados oftalmológicos; toalhetes medicamentosos; toalhetes desinfectados; toalhetes para as pálpebras; toalhetes faciais higiénicos; soluções de desinfecção; soluções, tratamento e preparações para lavagem e cuidado dos olhos; lágrimas artificiais; gotas medicinais; solução de ácido hialurônico para uso intra-ocular; reagentes para fins medicinais, incluindo uso em analisadores de sangue portáteis; suplementos nutricionais; substâncias dietéticas alimentares adaptadas ao uso médico; suplementos nutricionais para uso oral ou alimentação forçada (gavage feeding); suplementos nutricionais para uso como substituto de refeições; suplementos nutritivos em forma líquida ou em pó para uso humano; bebidas fortificadas nutricionalmente e pós para substitutos de refeições; barras energéticas nutritivas para uso com substitutos e suplementos em barras para uso como substituto de refeições; preparações nutritivas pediátricas; suplementos nutricionais para crianças; leite em pó para recém-nascidos; alimentos para bebés; vitaminas pré-natais; vitaminas lácteas; soluções substitutas de electrólito; suplementos dietéticos para humanos; repelentes para insectos; compostos e reagentes para análise médica e identificação de sequências de ácidos nucleicos, ácidos nucleicos, materiais genéticos, agentes infecciosos e/ou patogénicos; conjuntos de diagnóstico médico incluindo reagentes e testes para análise e identificação de sequências de ácidos nucleicos, ácidos nucleicos, materiais genéticos, agentes infecciosos e/ou patogénicos; preparados de diagnóstico médico para análise e identificação de sequências de ácidos nucleicos, ácidos nucleicos, materiais genéticos, agentes infecciosos e/ou patogénicos; conjunto de preparo de amostras médicas.
[540] 商標 Marca :

ABBOTT

---

[210] 編號 N.º : N/093984
[220] 申請日 Data de pedido : 2014/12/19
[730] 申請人 Requerente : 澳門賭皇酒業有限公司

地址 Endereço : 澳門高利亞海軍上將大馬路41號激成工業大廈7樓Z座
國籍 Nacionalidade : 根據澳門法例成立 Constituída segundo as leis de Macau
活動 Actividade : 工業 industrial
[511] 類別 Classe : 33
[511] 產品 Produtos : 含酒精類的飲料（啤酒除外）。
[540] 商標 Marca :

---

[210] 編號 N.º : N/093985
[220] 申請日 Data de pedido : 2014/12/19
[730] 申請人 Requerente : 莊士敦製衣廠有限公司
地址 Endereço : 澳門下環街85號金龍大廈地下E及F
國籍 Nacionalidade : 根據澳門法例成立 Constituída segundo as leis de Macau
活動 Actividade : 商業 comercial
[511] 類別 Classe : 25
[511] 產品 Produtos : 服裝。
[540] 商標 Marca :

---

[210] 編號 N.º : N/093986
[220] 申請日 Data de pedido : 2014/12/19
[730] 申請人 Requerente : FMTM Distribution Ltd
地址 Endereço : 3A and 3B, Isle of Man Freeport, Ballasalla IM9 2AP, Isle Of Man, United Kingdom
國籍 Nacionalidade : 大不列顛 Britânica
活動 Actividade : 商業及工業 comercial e industrial
[511] 類別 Classe : 14
[511] 產品 Produtos : Metais preciosos; ligas de metais preciosos; instrumentos de relojoaria; relógios; instrumentos cronométricos; cronógrafos (relógios); cronómetros; aparelhos para cronometragem de provas desportivas (cronómetros); relógios de mesa e de parede; mecanismos para relógios e relógios de mesa e de parede; correias para relógios de pulso; pulseiras para relógios; componentes para relógios e relógios de mesa e de parede; fivelas para pulseiras de relógios; coroas para relógios; caixas para relógios (componentes); molas de relógios; mostradores para relógios de mesa e de parede e relojoaria; ponteiros para relógios e relógios de mesa e de parede; vidros para relógios; peças e acessórios para relógios; estojos para relógios e relógios de mesa e de parede; estojos para a exibição de relógios (apresentação); caixas para relógios; caixas para relógios de mesa e de parede; pedras preciosas; pedras semipreciosas; diamantes; imitações de pedras preciosas; artigos de joalharia; artigos de bijuteria semipreciosos; ornamentos de joalharia; artigos de bijutaria; estojos para jóias [cofres]; caixas para joalharia; estojos de joalharia em metais preciosos; alfinetes de gravata; botões de punho; porta-chaves; caixas para botões de punho; caixas para alfinetes de gravata; caixas para porta-chaves (cofres); estojos de apresentação de artigos de joalharia, botões de punho, e alfinetes de gravata; caixas de apresentação e estojos adaptados a conter e a transportar relógios; estojos de apresentação e estojos adaptados a conter e a transportar artigos

de joalharia; estojos de apresentação e estojos adaptados a conter e a transportar botões de punho, alfinetes de gravata e porta-chaves.

[540] 商標 Marca :

VORTEX

---

[210] 編號 N.º : N/093987
[220] 申請日 Data de pedido : 2014/12/19
[730] 申請人 Requerente : BALLY TECHNOLOGIES ANZ PTY LTD
地址 Endereço : 1 Sheridan Close, Milperra NSW 2214, Australia
國籍 Nacionalidade : 澳大利亞 Australiana
活動 Actividade : 商業及工業 comercial e industrial
[511] 類別 Classe : 28
[511] 產品 Produtos : Máquinas «slot»; máquinas de jogos de azar; máquinas de jogo electrónicas; jogos com bónus e «feature games» para o supra citado; e peças sobressalentes para o supra citado.
[540] 商標 Marca :

MULTIDELUXE EXTRA

---

[210] 編號 N.º : N/093988
[220] 申請日 Data de pedido : 2014/12/19
[730] 申請人 Requerente : BALLY TECHNOLOGIES ANZ PTY LTD
地址 Endereço : 1 Sheridan Close, Milperra NSW 2214, Australia
國籍 Nacionalidade : 澳大利亞 Australiana
活動 Actividade : 商業及工業 comercial e industrial
[511] 類別 Classe : 28
[511] 產品 Produtos : Máquinas «slot»; máquinas de jogos de azar; máquinas de jogo electrónicas; jogos com bónus e «feature games» para o supra citado; e peças sobressalentes para o supra citado.
[540] 商標 Marca :

玉石永恒

---

[210] 編號 N.º : N/093992
[220] 申請日 Data de pedido : 2014/12/19
[730] 申請人 Requerente : 阿里山製酒股份有限公司
地址 Endereço : 中國台灣高雄市燕巢區安招里安林五街31號
活動 Actividade : 商業 comercial
[511] 類別 Classe : 33
[511] 產品 Produtos : 含酒精的飲料（啤酒除外）。
[540] 商標 Marca :

ALISHAN LIQUOR CORPORATION
www.tw-alishan.com

[591] 商標顏色 Cores de marca : 黑色，如圖所示。

[210] 編號 N.º : N/093993
[220] 申請日 Data de pedido : 2014/12/19
[730] 申請人 Requerente : 阿里山製酒股份有限公司
地址 Endereço : 中國台灣高雄市燕巢區安招里安林五街31號
活動 Actividade : 商業 comercial
[511] 類別 Classe : 33
[511] 產品 Produtos : 含酒精的飲料（啤酒除外）。
[540] 商標 Marca :

[591] 商標顏色 Cores de marca : 黑色，如圖所示。

---

[210] 編號 N.º : N/093994
[220] 申請日 Data de pedido : 2014/12/19
[730] 申請人 Requerente : 天明製藥股份有限公司
地址 Endereço : 中國台灣新北市新莊區新北大道二段217號13樓
活動 Actividade : 商業 comercial
[511] 類別 Classe : 3
[511] 產品 Produtos : 肥皂；香料，香精油，化妝品，洗髮水；牙膏。
[540] 商標 Marca :

[591] 商標顏色 Cores de marca : 黑色，紅色，如圖所示。

---

[210] 編號 N.º : N/093995
[220] 申請日 Data de pedido : 2014/12/19
[730] 申請人 Requerente : 天明製藥股份有限公司
地址 Endereço : 中國台灣新北市新莊區新北大道二段217號13樓
活動 Actividade : 商業 comercial
[511] 類別 Classe : 5
[511] 產品 Produtos : 藥用製劑；醫用衛生製劑；醫用營養食物和物質，人用和動物用膳食補充劑；膏藥。
[540] 商標 Marca :

[591] 商標顏色 Cores de marca : 黑色，紅色，如圖所示。

[210] 編號 N.º : N/093996

[220] 申請日 Data de pedido : 2014/12/19

[730] 申請人 Requerente : 天明製藥股份有限公司

地址 Endereço : 中國台灣新北市新莊區新北大道二段217號13樓

活動 Actividade : 商業 comercial

[511] 類別 Classe : 29

[511] 產品 Produtos : 奶和奶製品。

[540] 商標 Marca :

[591] 商標顏色 Cores de marca : 黑色，紅色，如圖所示。

---

[210] 編號 N.º : N/093997

[220] 申請日 Data de pedido : 2014/12/19

[730] 申請人 Requerente : 天明製藥股份有限公司

地址 Endereço : 中國台灣新北市新莊區新北大道二段217號13樓

活動 Actividade : 商業 comercial

[511] 類別 Classe : 30

[511] 產品 Produtos : 咖啡，茶，可可和咖啡代用品；米；麵粉和穀類製品；糖，蜂蜜，糖漿。

[540] 商標 Marca :

[591] 商標顏色 Cores de marca : 黑色，紅色，如圖所示。

---

[210] 編號 N.º : N/093998

[220] 申請日 Data de pedido : 2014/12/19

[730] 申請人 Requerente : 天明製藥股份有限公司

地址 Endereço : 中國台灣新北市新莊區新北大道二段217號13樓

活動 Actividade : 商業 comercial

[511] 類別 Classe : 33

[511] 產品 Produtos : 含酒精的飲料（啤酒除外）。

[540] 商標 Marca :

[591] 商標顏色 Cores de marca : 黑色，紅色，如圖所示。

---

[210] 編號 N.º : N/093999
[220] 申請日 Data de pedido : 2014/12/19
[730] 申請人 Requerente : 天明製藥股份有限公司
地址 Endereço : 中國台灣新北市新莊區新北大道二段217號13樓
活動 Actividade : 商業 comercial
[511] 類別 Classe : 5
[511] 產品 Produtos : 藥用製劑；醫用衛生製劑；醫用營養食物和物質，人用和動物用膳食補充劑；膏藥。
[540] 商標 Marca :

[591] 商標顏色 Cores de marca : 黑色，棕色，白色，藍色，橙色，紅色，如圖所示。

---

[210] 編號 N.º : N/094000
[220] 申請日 Data de pedido : 2014/12/19
[730] 申請人 Requerente : 天明製藥股份有限公司
地址 Endereço : 中國台灣新北市新莊區新北大道二段217號13樓
活動 Actividade : 商業 comercial
[511] 類別 Classe : 29
[511] 產品 Produtos : 肉，魚，家禽和野味；奶和奶製品；食用油和油脂。
[540] 商標 Marca :

[591] 商標顏色 Cores de marca : 黑色，棕色，白色，藍色，橙色，紅色，如圖所示。

---

[210] 編號 N.º : N/094001
[220] 申請日 Data de pedido : 2014/12/19
[730] 申請人 Requerente : 天明製藥股份有限公司

地址 Endereço : 中國台灣新北市新莊區新北大道二段217號13樓
活動 Actividade : 商業 comercial
[511] 類別 Classe : 30
[511] 產品 Produtos : 咖啡，茶，可可和咖啡代用品；米；麵粉和穀類製品；糖，蜂蜜，糖漿。
[540] 商標 Marca :

[591] 商標顏色 Cores de marca : 黑色，棕色，白色，藍色，橙色，紅色，如圖所示。

---

[210] 編號 N.º : N/094002
[220] 申請日 Data de pedido : 2014/12/19
[730] 申請人 Requerente : 天明製藥股份有限公司
地址 Endereço : 中國台灣新北市新莊區新北大道二段217號13樓
活動 Actividade : 商業 comercial
[511] 類別 Classe : 33
[511] 產品 Produtos : 含酒精的飲料（啤酒除外）。
[540] 商標 Marca :

[591] 商標顏色 Cores de marca : 黑色，棕色，白色，藍色，橙色，紅色，如圖所示。

---

[210] 編號 N.º : N/094018
[220] 申請日 Data de pedido : 2014/12/19
[730] 申請人 Requerente : HOKUREN NOGYO KYODOKUMIAI RENGOKAI (HOKUREN FEDERATION OF AGRICULTURAL COOPERATIVES)
地址 Endereço : W1 N4, Chuo-Ku, Sapporo-Shi, Hokkaido 060-8651, Japan
國籍 Nacionalidade : 日本 Japonesa
活動 Actividade : 商業及工業 comercial e industrial
[511] 類別 Classe : 29
[511] 產品 Produtos : Carne de bovino; entranhas de animais; tripas de bovino; produtos de carne de bovino; carne de bovino defumada; carne de bovino seca; carne de bovino fatiada; carne de bovino moída; subprodutos de carne de bovino; carne de bovino enlatada; croquetes de carne de bovino; todos os produtos atrás referidos manufacturados em Hokkaido, no Japão.
[540] 商標 Marca :

HOKUREN Hokkaido BEEF

[210] 編號 N.º : N/094019
[220] 申請日 Data de pedido : 2014/12/19
[730] 申請人 Requerente : HOKUREN NOGYO KYODOKUMIAI RENGOKAI (HOKUREN FEDERATION OF AGRICULTURAL COOPERATIVES)
地址 Endereço : W1 N4, Chuo-Ku, Sapporo-Shi, Hokkaido 060-8651, Japan
國籍 Nacionalidade : 日本 Japonesa
活動 Actividade : 商業及工業 comercial e industrial
[511] 類別 Classe : 29
[511] 產品 Produtos : Carne de bovino; entranhas de animais; tripas de bovino; produtos de carne de bovino; carne de bovino defumada; carne de bovino seca; carne de bovino fatiada; carne de bovino moída; subprodutos de carne de bovino; carne de bovino enlatada; croquetes de carne de bovino; todos os produtos atrás referidos manufacturados em Hokkaido, no Japão.
[540] 商標 Marca :

HOKUREN Hokkaido Wagyu

---

[210] 編號 N.º : N/094020
[220] 申請日 Data de pedido : 2014/12/19
[730] 申請人 Requerente : HOKUREN NOGYO KYODOKUMIAI RENGOKAI (HOKUREN FEDERATION OF AGRICULTURAL COOPERATIVES)
地址 Endereço : W1 N4, Chuo-Ku, Sapporo-Shi, Hokkaido 060-8651, Japan
國籍 Nacionalidade : 日本 Japonesa
活動 Actividade : 商業及工業 comercial e industrial
[511] 類別 Classe : 29
[511] 產品 Produtos : Carne de bovino; entranhas de animais; tripas de bovino; produtos de carne de bovino; carne de bovino defumada; carne de bovino seca; carne de bovino fatiada; carne de bovino moída; subprodutos de carne de bovino; carne de bovino enlatada; croquetes de carne de bovino; todos os produtos atrás referidos manufacturados em Hokkaido, no Japão.
[540] 商標 Marca :

ホクレン　北海道牛

---

[210] 編號 N.º : N/094021
[220] 申請日 Data de pedido : 2014/12/19
[730] 申請人 Requerente : HOKUREN NOGYO KYODOKUMIAI RENGOKAI (HOKUREN FEDERATION OF AGRICULTURAL COOPERATIVES)
地址 Endereço : W1 N4, Chuo-Ku, Sapporo-Shi, Hokkaido 060-8651, Japan
國籍 Nacionalidade : 日本 Japonesa
活動 Actividade : 商業及工業 comercial e industrial
[511] 類別 Classe : 29
[511] 產品 Produtos : Carne de bovino; entranhas de animais; tripas de bovino; produtos de carne de bovino; carne de bovino defumada; carne de bovino seca; carne de bovino fatiada; carne de bovino moída; subprodutos de carne de bovino; carne de bovino enlatada; croquetes de carne de bovino; todos os produtos atrás referidos manufacturados em Hokkaido, no Japão.
[540] 商標 Marca :

ホクレン　北海道和牛

[210] 編號 N.º : N/094022
[220] 申請日 Data de pedido : 2014/12/19
[730] 申請人 Requerente : CIRQUE DU SOLEIL i.i.i. S.A.
地址 Endereço : 16, Avenue Pasteur, L-2310, Luxembourg, Grand Duchy of Luxembourg
國籍 Nacionalidade : 盧森堡 Luxemburguesa
活動 Actividade : 商業及工業 comercial e industrial
[511] 類別 Classe : 43
[511] 服務 Serviços : Serviços de restaurante, hotel e bar; fornecimento de serviços de reservas de hotéis para terceiros; serviços de preparação de alimentos e de «catering»; serviços de hotelaria (acolhimento); fornecimento de instalações para banquetes, salões de cocktails e eventos sociais; serviços de alojamento em «resorts»; serviços de «lounges», bares de cocktails, «pubs», cafés, cafetarias, snack-bares, bares de vinhos e de bares de sumos.
[540] 商標 Marca :

CIRQUE DU SOLEIL

---

[210] 編號 N.º : N/094023
[220] 申請日 Data de pedido : 2014/12/19
[730] 申請人 Requerente : CIRQUE DU SOLEIL i.i.i. S.A.
地址 Endereço : 16, Avenue Pasteur, L-2310, Luxembourg, Grand Duchy of Luxembourg
國籍 Nacionalidade : 盧森堡 Luxemburguesa
活動 Actividade : 商業及工業 comercial e industrial
[511] 類別 Classe : 43
[511] 服務 Serviços : Serviços de restaurante, hotel e bar; fornecimento de serviços de reservas de hotéis para terceiros; serviços de preparação de alimentos e de «catering»; serviços de hotelaria (acolhimento); fornecimento de instalações para banquetes, salões de cocktails e eventos sociais; serviços de alojamento em «resorts»; serviços de «lounges», bares de cocktails, «pubs», cafés, cafetarias, snack-bares, bares de vinhos e de bares de sumos.
[540] 商標 Marca :

CIRQUE DU SOLEIL

---

[210] 編號 N.º : N/094024
[220] 申請日 Data de pedido : 2014/12/19
[730] 申請人 Requerente : CIRQUE DU SOLEIL i.i.i. S.A.
地址 Endereço : 16, Avenue Pasteur, L-2310, Luxembourg, Grand Duchy of Luxembourg
國籍 Nacionalidade : 盧森堡 Luxemburguesa
活動 Actividade : 商業及工業 comercial e industrial
[511] 類別 Classe : 43
[511] 服務 Serviços : Serviços de restaurante, hotel e bar; fornecimento de serviços de reservas de hotéis para terceiros; serviços de preparação de alimentos e de «catering»; serviços de hotelaria (acolhimento); fornecimento de instalações para banquetes, salões de cocktails e eventos sociais; serviços de alojamento em «resorts»; serviços de «lounges», bares de cocktails, «pubs», cafés, cafetarias, snack-bares, bares de vinhos e de bares de sumos.

[540] 商標 Marca :

---

[210] 編號 N.º : N/094025
[220] 申請日 Data de pedido : 2014/12/19
[730] 申請人 Requerente : 伊思化妝品株式會社
It' s skin CO., LTD.
地址 Endereço : 韓國首爾市江南區彥州路（論峴洞）634號
(Nonhyeon-dong) 634, Eonju-ro, Gangnam-gu, Seoul 135-634 Republic of Korea
國籍 Nacionalidade : 南韓 Sul-Coreana
活動 Actividade : 商業及工業 comercial e industrial
[511] 類別 Classe : 3
[511] 產品 Produtos : 口紅；睫毛膏；粉底；身體乳；護膚保養品；香水；潤髮乳；卸粧劑；化粧品；化粧品組；用於製造化粧品的芳香精油；假睫毛；浸漬化粧水的紙巾；面膜；化粧用棉棒；美容香皂；洗髮精；沐浴乳；香皂；防曬劑。
[540] 商標 Marca :

It°S

---

[210] 編號 N.º : N/094026
[220] 申請日 Data de pedido : 2014/12/19
[730] 申請人 Requerente : SBE HOTEL LICENSING, LLC
地址 Endereço : 2780 Las Vegas Blvd South, Las Vegas, Nevada 89109, United States of America
國籍 Nacionalidade : 美國 Americana
活動 Actividade : 商業及工業 comercial e industrial
[511] 類別 Classe : 44
[511] 服務 Serviços : Serviços de «spa» para a saúde, bem-estar e descanso do corpo e do espírito oferecidos num hotel, nomeadamente, serviços de cuidados cosméticos faciais e corporais, massagens terapêuticas e hidroterapia; efectuar reservas para terceiros para tratamentos de beleza e de bem-estar em «health spas» em hotéis; serviços de «day spa», nomeadamente, cuidados das unhas, manicuras, pedicuras e penteados de cabelo.
[540] 商標 Marca :

CIEL SPA

---

[210] 編號 N.º : N/094027
[220] 申請日 Data de pedido : 2014/12/19
[730] 申請人 Requerente : SBE HOTEL LICENSING, LLC
地址 Endereço : 2780 Las Vegas Blvd South, Las Vegas, Nevada 89109, United States of America

國籍 Nacionalidade : 美國 Americana
活動 Actividade : 商業及工業 comercial e industrial
[511] 類別 Classe : 43
[511] 服務 Serviços : Serviços de bar; serviços de salão de cocktails; serviços de restaurante; banquetes e serviços de banquetes; serviços de «bistro»; serviços de café; serviços de cafetaria; serviços de lojas de café; serviços de cantina; serviços de snack-bar; serviços de bar de vinhos; serviços de fornecimento de alimentos para fora; serviços de catering; serviços para fornecimento de alimentos, bebidas e refeições; serviços de cozinha; serviços de preparação de alimentos; alojamento temporário; serviços de hotel; serviços de hotel para clientes preferenciais; reservas de alojamento; alojamento e catering; preparação de alimentos, bebidas, refeições e aperitivos; serviços de procura de alojamento e serviços de agência de alojamento para veraneantes, turistas e viajantes; serviços de reserva de alojamento temporário; serviços de agência de viagens para reservas e efectuar reservas de alojamento em hotéis; organização de fornecimento de alimentos, bebidas, refeições e de catering para recepções de casamento; organização de locais para recepções de casamento; serviços de cuidados infantis e serviços de guarda de crianças; serviços de pensões; serviços de hospitalidade (alojamento, alimentos e bebidas); fornecimento de instalações para conferências, exposições e convenções; aluguer e reserva de quartos e de salas de reunião; aluguer de cadeiras, mesas, roupa de mesa, vidraria; reservas de alojamento e refeições em hotéis; serviços de estância turística; reserva e fornecimento de hotéis e de alojamento temporário e de restaurantes; serviços de reserva para hotéis; serviços de informação, consultadoria e assessoria em relação ao supracitado.
[540] 商標 Marca :

TRES

---

[210] 編號 N.º : N/094030
[220] 申請日 Data de pedido : 2014/12/19
[730] 申請人 Requerente : SBEEG HOLDINGS LICENSING, LLC
地址 Endereço : 2780 Las Vegas Boulevard South, Las Vegas, Nevada 89109, United States Of America
國籍 Nacionalidade : 美國 Americana
活動 Actividade : 商業及工業 comercial e industrial
[511] 類別 Classe : 41
[511] 服務 Serviços : Educação; provisão de formação; entretenimento; actividades desportivas; actividades culturais; discotecas (serviços de discotecas); serviços de karaoke; serviços de casino; provisão de instalações de casinos; provisão de instalações de jogos e jogos de azar; provisão de instalações para entretenimento, educação, recreação, desportos e diversões; provisão de instalações de ginásio; serviços de jogos de azar; serviços de jogo; serviços de apostas; aluguer de máquinas de jogo; serviços de ginásio; serviços de academia de ginástica para «fitness» e exercício; contratação ou aluguer de aparelhos ou equipamentos para entretenimento ou jogo; jogos de internet (não descarregáveis); exibições de fogo-de-artifício (serviços de entretenimento); serviços de cinema; serviços de centros de lazer; entretenimento ao vivo; gestão de serviços de entretenimento e jogos de azar; actuações musicais; organização de entretenimento para festas de casamento; serviços de reserva para espectáculos, concertos e actuações; publicações; publicações electrónicas; sorteios de prémios; serviços de entretenimento de discotecas; serviços de concertos; condução de lotarias, jogos de azar e jogos de perícia; reservas de entretenimento; serviços de artistas de espetáculo; reserva de

lugares para espectáculos; serviços de cabaré; diversões; serviços de diversões em salões de jogos; serviços de salões de dança; preparação e condução de festivais, competições, jogos, actuações, espectáculos, eventos de teatro, peças, desfiles de moda, procura de talentos, festas, exibições, conferências, convenções, oficinas de trabalho e palestras para fins de entretenimento, de cultura e educativos; preparação e condução de cerimónias de entrega de prémios; serviços de disco-jóquei; serviços de discoteca; disseminação de materiais educativos e de entretenimento; preparação e condução de concertos; gestão de eventos culturais e desportivos; serviços de centros de diversões; serviços de produção teatral; serviços de actuações teatrais; agências de reservas de teatro; serviços de actuações de dança; serviços de actuações musicais; organização de actuações de entretenimento; serviços de entretenimento radiofónico; serviços de entretenimento televisivo; serviços de produção de programas para rádio e televisão; informação relativa a entretenimento ou educação providenciada em rede a partir de uma base de dados informática ou da internet; provisão de publicações electrónicas online (não descarregáveis); serviços de produção de espectáculos; organização de eventos e exibições desportivas, teatrais, musicais, culturais e recreativas; serviços de informação, consultadoria e de assessoria em relação ao supracitado.

[540] 商標 Marca :

SBE

---

[210] 編號 N.º : N/094031

[220] 申請日 Data de pedido : 2014/12/19

[730] 申請人 Requerente : SBEEG HOLDINGS LICENSING, LLC

地址 Endereço : 2780 Las Vegas Boulevard South, Las Vegas, Nevada 89109, United States Of America

國籍 Nacionalidade : 美國 Americana

活動 Actividade : 商業及工業 comercial e industrial

[511] 類別 Classe : 43

[511] 服務 Serviços : Serviços de bar; serviços de salão de cocktails; serviços de restaurante; banquetes e serviços de banquetes; serviços de «bistro»; serviços de café; serviços de cafetaria; serviços de lojas de café; serviços de cantina; serviços de snack-bar; serviços de bar de vinhos; serviços de fornecimento de alimentos para fora; serviços de catering; serviços para fornecimento de alimentos, bebidas e refeições; serviços de cozinha; serviços de preparação de alimentos; alojamento temporário; serviços de hotel; serviços de hotel para clientes preferenciais; reservas de alojamento; alojamento e catering; preparação de alimentos, bebidas, refeições e aperitivos; serviços de procura de alojamento e serviços de agência de alojamento para veraneantes, turistas e viajantes; serviços de reserva de alojamento temporário; serviços de agência de viagens para reservas e efectuar reservas de alojamento em hotéis; organização de fornecimento de alimentos, bebidas, refeições e de catering para recepções de casamento; organização de locais para recepções de casamento; serviços de cuidados infantis e serviços de guarda de crianças; serviços de pensões; serviços de hospitalidade (alojamento, alimentos e bebidas); fornecimento de instalações para conferências, exposições e convenções; aluguer e reserva de quartos e de salas de reunião; aluguer de cadeiras, mesas, roupa de mesa, vidraria; reservas de alojamento e refeições em hotéis; serviços de estância turística; reserva e fornecimento de hotéis e de alojamento temporário e de restaurantes; serviços de reserva para hotéis; serviços de informação, consultadoria e assessoria em relação ao supracitado.

[540] 商標 Marca :

SBE

---

[210] 編號 N.º : N/094035
[220] 申請日 Data de pedido : 2014/12/26
[730] 申請人 Requerente : 阿里山集團有限公司
地址 Endereço : 香港新界荃灣沙咀道289號恒生荃灣大廈13樓A室
國籍 Nacionalidade : 根據香港法例成立 Constituída segundo as leis de H.K.
活動 Actividade : 商業 comercial
[511] 類別 Classe : 34
[511] 產品 Produtos : 電子香煙；煙草；香煙；煙斗；香煙盒；煙灰缸；鼻煙壺；火柴；火柴盒；吸煙用打火機；香煙濾嘴。
[540] 商標 Marca :

---

[210] 編號 N.º : N/094036
[220] 申請日 Data de pedido : 2014/12/26
[730] 申請人 Requerente : 阿里山集團有限公司
地址 Endereço : 香港新界荃灣沙咀道289號恒生荃灣大廈13樓A室
國籍 Nacionalidade : 根據香港法例成立 Constituída segundo as leis de H.K.
活動 Actividade : 商業 comercial
[511] 類別 Classe : 34
[511] 產品 Produtos : 電子香煙；煙草；香煙；煙斗；香煙盒；煙灰缸；鼻煙壺；火柴；火柴盒；吸煙用打火機；香煙濾嘴。
[540] 商標 Marca :

COOPERATION

---

[210] 編號 N.º : N/094037
[220] 申請日 Data de pedido : 2014/12/26
[730] 申請人 Requerente : 深圳市京基房地產股份有限公司
SHENZHEN KINGKEY REAL ESTATE CO., LTD.
地址 Endereço : 中國廣東省深圳市羅湖區深南東路5016號京基一百大厦A座7201
Room 7201, Block A, Kingkey 100 Building, 5016 Shennan East Road, Luohu District, Shenzhen, Guangdong, China
國籍 Nacionalidade : 中國 Chinesa
活動 Actividade : 商業 comercial
[511] 類別 Classe : 36

[511] 服務 Serviços : 不動產出租；不動產管理；保險；資本投資；藝術品估價；經紀；擔保；募集慈善基金；代管產業；典當。

[540] 商標 Marca :

京基
KINGKEY

---

[210] 編號 N.º : N/094038

[220] 申請日 Data de pedido : 2014/12/26

[730] 申請人 Requerente : 深圳市京基房地產股份有限公司
SHENZHEN KINGKEY REAL ESTATE CO., LTD.

地址 Endereço : 中國廣東省深圳市羅湖區深南東路5016號京基一百大厦A座7201
Room 7201, Block A, Kingkey 100 Building, 5016 Shennan East Road, Luohu District, Shenzhen, Guangdong, China

國籍 Nacionalidade : 中國 Chinesa

活動 Actividade : 商業 comercial

[511] 類別 Classe : 41

[511] 服務 Serviços : 廣播和電視節目製作；無線電文娛節目；電視文娛節目；電影放映；電影劇本編寫；錄像帶錄製；教育；組織表演（演出）；流動圖書館；書籍出版；提供線上電子出版物（非下載）；錄像帶發行；娛樂；遊樂園；俱樂部服務（娛樂或教育）；健身俱樂部；提供娛樂設施；假日野營娛樂服務；動物園；為藝術家提供模特。

[540] 商標 Marca :

京基
KINGKEY

---

[210] 編號 N.º : N/094039

[220] 申請日 Data de pedido : 2014/12/26

[730] 申請人 Requerente : 深圳市京基房地產股份有限公司
SHENZHEN KINGKEY REAL ESTATE CO., LTD.

地址 Endereço : 中國廣東省深圳市羅湖區深南東路5016號京基一百大厦A座7201
Room 7201, Block A, Kingkey 100 Building, 5016 Shennan East Road, Luohu District, Shenzhen, Guangdong, China

國籍 Nacionalidade : 中國 Chinesa

活動 Actividade : 商業 comercial

[511] 類別 Classe : 42

[511] 服務 Serviços : 把有形的數據或文件轉換成電子媒體；主持計算機站（網站）；提供互聯網搜索引擎；計算機軟件維護；技術研究；質量控制；校準（測量）；包裝設計；室內裝飾設計；服裝設計。

[540] 商標 Marca :

京基
KINGKEY

[210] 編號 N.º : N/094041
[220] 申請日 Data de pedido : 2014/12/26
[730] 申請人 Requerente : 中國石化潤滑油有限公司
SINOPEC LUBRICANT CO., LTD.
地址 Endereço : 中國北京市海澱區安寧莊西路6號（郵編：100085）
No.6 West Road Of Anningzhuang, Haidian District, Beijing, People's Republic Of China (Postal Code: 100085)
國籍 Nacionalidade : 中國 Chinesa
活動 Actividade : 商業 comercial
[511] 類別 Classe : 4
[511] 產品 Produtos : 工業用脂；工業用油；發動機油；潤滑油；潤滑脂；燃料；發動機燃料非化學添加劑；傳動帶用蠟；蠟燭；除塵製劑；工業用凡士林油；石油（原油或精煉油）；潤滑劑。
[540] 商標 Marca :

TULUX

---

[210] 編號 N.º : N/094042
[220] 申請日 Data de pedido : 2014/12/26
[730] 申請人 Requerente : 王業崗
地址 Endereço : 中國廣東省深圳市羅湖區布心路1023號東樂花園39B棟7B
國籍 Nacionalidade : 中國 Chinesa
活動 Actividade : 商業 comercial
[511] 類別 Classe : 30
[511] 產品 Produtos : 咖啡；茶；糖；巧克力；麵包；糕點；餅乾；比薩餅；米；冰淇淋；麵粉；麵條。
[540] 商標 Marca :

BEROTSANA
佩若雜那

---

[210] 編號 N.º : N/094043
[220] 申請日 Data de pedido : 2014/12/26
[730] 申請人 Requerente : 深圳市京基房地產股份有限公司
SHENZHEN KINGKEY REAL ESTATE CO., LTD.
地址 Endereço : 中國廣東省深圳市羅湖區深南東路5016號京基一百大厦A座7201
Room 7201, Block A, Kingkey 100 Building, 5016 Shennan East Road, Luohu District, Shenzhen, Guangdong, China
國籍 Nacionalidade : 中國 Chinesa
活動 Actividade : 商業 comercial
[511] 類別 Classe : 9
[511] 產品 Produtos : 電腦軟件（錄製好的）；電子出版物（可下載）；手提電話；電子圖書閱讀器；聲音傳送器具；攝像機；電視螢光屏；防事故、防輻射和防火服裝；動畫片；幻燈片（照相）；眼鏡。
[540] 商標 Marca :

京基
KINGKEY

[210] 編號 N.º : N/094044
[220] 申請日 Data de pedido : 2014/12/26
[730] 申請人 Requerente : 霍潤
Fok Ion
地址 Endereço : 澳門草堆街6號
國籍 Nacionalidade : 中國 Chinesa
活動 Actividade : 商業 comercial
[511] 類別 Classe : 29
[511] 產品 Produtos : 罐頭鮑魚。
[540] 商標 Marca :

[591] 商標顏色 Cores de marca : 紅，金，白，黑，如圖所示。

---

[210] 編號 N.º : N/094053
[220] 申請日 Data de pedido : 2014/12/26
[730] 申請人 Requerente : 廣州輕工工貿集團有限公司
GUANGZHOU LIGHT INDUSTRY AND TRADE GROUP LTD.
地址 Endereço : 中國廣東省廣州市越秀區沿江西路147號
147, Yanjiangxi Road, Guangzhou, China
國籍 Nacionalidade : 中國 Chinesa
活動 Actividade : 商業及工業 comercial e industrial
[511] 類別 Classe : 25
[511] 產品 Produtos : 服裝；T恤；和服；帽；襪；服裝帶（衣服）；靴；鞋；鞋用金屬配件；化裝舞會用服裝；運動衫；褲子；游泳衣；防水服；運動鞋。
[540] 商標 Marca :

---

[210] 編號 N.º : N/094054
[220] 申請日 Data de pedido : 2014/12/26
[730] 申請人 Requerente : 廣州輕工工貿集團有限公司
GUANGZHOU LIGHT INDUSTRY AND TRADE GROUP LTD.
地址 Endereço : 中國廣東省廣州市越秀區沿江西路147號
147, Yanjiangxi Road, Guangzhou, China
國籍 Nacionalidade : 中國 Chinesa
活動 Actividade : 商業及工業 comercial e industrial
[511] 類別 Classe : 28
[511] 產品 Produtos : 滑雪板用蠟；娛樂場用視頻遊戲機；家養寵物玩具；玩具娃娃；國際象棋；圍棋；跳棋；中國象棋；乒乓球台；球拍；乒乓球拍；體育活動用球；乒乓球；運動用網；乒乓球網；體育活動器械；玩具；運動用球；登山套具；鍛煉身體器械；運動袋，球及球拍專用袋。

[540] 商標 Marca :

---

[210] 編號 N.º : N/094055
[220] 申請日 Data de pedido : 2014/12/26
[730] 申請人 Requerente : 廣州輕工工貿集團有限公司
GUANGZHOU LIGHT INDUSTRY AND TRADE GROUP LTD.
地址 Endereço : 中國廣東省廣州市越秀區沿江西路147號
147, Yanjiangxi Road, Guangzhou, China
國籍 Nacionalidade : 中國 Chinesa
活動 Actividade : 商業及工業 comercial e industrial
[511] 類別 Classe : 25
[511] 產品 Produtos : 服裝；T恤；和服；帽；襪；服裝帶（衣服）；靴；鞋；鞋用金屬配件；化裝舞會用服裝；運動衫；褲子；游泳衣；防水服；運動鞋。
[540] 商標 Marca :

---

[210] 編號 N.º : N/094056
[220] 申請日 Data de pedido : 2014/12/26
[730] 申請人 Requerente : 廣州輕工工貿集團有限公司
GUANGZHOU LIGHT INDUSTRY AND TRADE GROUP LTD.
地址 Endereço : 中國廣東省廣州市越秀區沿江西路147號
147, Yanjiangxi Road, Guangzhou, China
國籍 Nacionalidade : 中國 Chinesa
活動 Actividade : 商業及工業 comercial e industrial
[511] 類別 Classe : 28
[511] 產品 Produtos : 滑雪板用蠟；娛樂場用視頻遊戲機；家養寵物玩具；玩具娃娃；國際象棋；圍棋；跳棋；中國象棋；乒乓球台；球拍；乒乓球拍；體育活動用球；乒乓球；運動用網；乒乓球網；體育活動器械；玩具；運動用球；登山套具；鍛煉身體器械；運動袋，球及球拍專用袋。
[540] 商標 Marca :

---

[210] 編號 N.º : N/094057
[220] 申請日 Data de pedido : 2014/12/26
[730] 申請人 Requerente : 廣州輕工工貿集團有限公司
GUANGZHOU LIGHT INDUSTRY AND TRADE GROUP LTD.

地址 Endereço : 中國廣東省廣州市越秀區沿江西路147號
147, Yanjiangxi Road, Guangzhou, China
國籍 Nacionalidade : 中國 Chinesa
活動 Actividade : 商業及工業 comercial e industrial
[511] 類別 Classe : 25
[511] 產品 Produtos : 服裝；T恤；和服；帽；襪；服裝帶（衣服）；靴；鞋；鞋用金屬配件；化裝舞會用服裝；運動衫；褲子；游泳衣；防水服；運動鞋。
[540] 商標 Marca :

---

[210] 編號 N.º : N/094058
[220] 申請日 Data de pedido : 2014/12/26
[730] 申請人 Requerente : 廣州輕工工貿集團有限公司
GUANGZHOU LIGHT INDUSTRY AND TRADE GROUP LTD.
地址 Endereço : 中國廣東省廣州市越秀區沿江西路147號
147, Yanjiangxi Road, Guangzhou, China
國籍 Nacionalidade : 中國 Chinesa
活動 Actividade : 商業及工業 comercial e industrial
[511] 類別 Classe : 28
[511] 產品 Produtos : 滑雪板用蠟；娛樂場用視頻遊戲機；家養寵物玩具；玩具娃娃；國際象棋；圍棋；跳棋；中國象棋；乒乓球台；球拍；乒乓球拍；體育活動用球；乒乓球；運動用網；乒乓球網；體育活動器械；玩具；運動用球；登山套具；鍛煉身體器械；運動袋，球及球拍專用袋。
[540] 商標 Marca :

---

[210] 編號 N.º : N/094059
[220] 申請日 Data de pedido : 2014/12/26
[730] 申請人 Requerente : Ameriprise Financial, Inc.
地址 Endereço : 5226 Ameriprise Financial Center, Minneapolis, Minnesota 55474, U.S.A.
國籍 Nacionalidade : 美國 Americana
活動 Actividade : 商業及工業 comercial e industrial
[511] 類別 Classe : 36
[511] 服務 Serviços : Seguros; negócios financeiros; negócios monetários; negócios imobiliários; e serviços financeiros, nomeadamente, oferta de uma carteira a clientes que consiste em aconselhamento sobre investimentos, gestão de activos financeiros, gestão de dinheiro; gestão de carteira financeira, análise financeira e gestão de risco financeiro; fornecimento de calculadoras financeiras em linha; fornecimento de informações sobre mercado de ações / títulos; investimento de fundos mútuos e distribuição de fundos mútuos; serviços de transferência e de transações de fundos de investimento; oferta de uma carteira a clientes que consiste em gestão de activos financeiros e gestão de dinheiro; serviços de planeamento de pensões de reforma, nomeadamente, serviços de reforma com prestações determinadas, serviços de reforma com cotizações determinadas, fornecimento de informações financeiras para educar os consumidores sobre aspectos da reforma e fornecimento de serviços de planeamento financeiro de reformas.

[540] 商標 Marca :

---

[210] 編號 N.º : N/094060
[220] 申請日 Data de pedido : 2014/12/26
[730] 申請人 Requerente : Ameriprise Financial, Inc.
地址 Endereço : 5226 Ameriprise Financial Center, Minneapolis, Minnesota 55474, U.S.A.
國籍 Nacionalidade : 美國 Americana
活動 Actividade : 商業及工業 comercial e industrial
[511] 類別 Classe : 36
[511] 服務 Serviços : Seguros; negócios financeiros; negócios monetários; negócios imobiliários; e serviços financeiros, nomeadamente, oferta de uma carteira a clientes que consiste em aconselhamento sobre investimentos, gestão de activos financeiros, gestão de dinheiro; gestão de carteira financeira, análise financeira e gestão de risco financeiro; fornecimento de calculadoras financeiras em linha; fornecimento de informações sobre mercado de ações / títulos; investimento de fundos mútuos e distribuição de fundos mútuos; serviços de transferência e de transações de fundos de investimento; oferta de uma carteira a clientes que consiste em gestão de activos financeiros e gestão de dinheiro; serviços de planeamento de pensões de reforma, nomeadamente, serviços de reforma com prestações determinadas, serviços de reforma com cotizações determinadas, fornecimento de informações financeiras para educar os consumidores sobre aspectos da reforma e fornecimento de serviços de planeamento financeiro de reformas.
[540] 商標 Marca :

---

[210] 編號 N.º : N/094066
[220] 申請日 Data de pedido : 2014/12/26
[730] 申請人 Requerente : PINK BOX LIMITED
地址 Endereço : 香港上環皇后大道中208號勝基中心23樓
國籍 Nacionalidade : 根據香港法例成立 Constituída segundo as leis de H.K.
活動 Actividade : 商業 comercial
[511] 類別 Classe : 14
[511] 產品 Produtos : 貴重金屬及其合金；手鐲（珠寶）；鏈子（珠寶）；鑽石，耳環；金及銀製產品，非為刀、叉及匙的金屬物品；頸鏈（珠寶）；珠寶，白金（金屬），寶石；指環（珠寶）；半寶石；鐘錶儀器（鐘錶）；計時儀器。
[540] 商標 Marca :

---

[210] 編號 N.º : N/094067
[220] 申請日 Data de pedido : 2014/12/26

[730] 申請人 Requerente : PINK BOX LIMITED
地址 Endereço : 香港上環皇后大道中208號勝基中心23樓
國籍 Nacionalidade : 根據香港法例成立 Constituída segundo as leis de H.K.
活動 Actividade : 商業 comercial
[511] 類別 Classe : 14
[511] 產品 Produtos : 貴重金屬及其合金；手鐲（珠寶）；鏈子（珠寶）；鑽石，耳環；金及銀製產品，非為刀、叉及匙的金屬物品；頸鏈（珠寶）；珠寶，白金（金屬），寶石；指環（珠寶）；半寶石；鐘錶儀器（鐘錶）；計時儀器。
[540] 商標 Marca :

嫣饰珠宝

---

[210] 編號 N.º : N/094068
[220] 申請日 Data de pedido : 2014/12/26
[730] 申請人 Requerente : 馬志標
Ma Chi Pio
地址 Endereço : R. Dr. Pedro J. Lobo, 17A FL12 Ed. Comercial Infante Macau
國籍 Nacionalidade : 中國 Chinesa
活動 Actividade : 商業及工業 comercial e industrial
[511] 類別 Classe : 21
[511] 產品 Produtos : 家庭或廚房用具及容器，梳子及海綿，刷子（畫筆除外），不屬別類的玻璃器皿、瓷器及陶器。
[540] 商標 Marca :

My♥

---

[210] 編號 N.º : N/094069
[220] 申請日 Data de pedido : 2014/12/26
[730] 申請人 Requerente : 馬志標
Ma Chi Pio
地址 Endereço : R. Dr. Pedro J. Lobo, 17A FL12 Ed. Comercial Infante Macau
國籍 Nacionalidade : 中國 Chinesa
活動 Actividade : 商業及工業 comercial e industrial
[511] 類別 Classe : 25
[511] 產品 Produtos : 服裝，鞋，帽。
[540] 商標 Marca :

My♥

---

[210] 編號 N.º : N/094070
[220] 申請日 Data de pedido : 2014/12/26
[730] 申請人 Requerente : 馬志標
Ma Chi Pio

地址 Endereço : R. Dr. Pedro J. Lobo, 17A FL12 Ed. Comercial Infante Macau
國籍 Nacionalidade : 中國 Chinesa
活動 Actividade : 商業及工業 comercial e industrial
[511] 類別 Classe : 21
[511] 產品 Produtos : 家庭或廚房用具及容器，梳子及海綿，刷子（畫筆除外），不屬別類的玻璃器皿、瓷器及陶器。
[540] 商標 Marca :

---

[210] 編號 N.º : N/094071
[220] 申請日 Data de pedido : 2014/12/26
[730] 申請人 Requerente : 馬志標
Ma Chi Pio
地址 Endereço : R. Dr. Pedro J. Lobo, 17A FL12 Ed. Comercial Infante Macau
國籍 Nacionalidade : 中國 Chinesa
活動 Actividade : 商業及工業 comercial e industrial
[511] 類別 Classe : 35
[511] 服務 Serviços : 廣告，實業經營，實業管理，辦公事務。
[540] 商標 Marca :

---

[210] 編號 N.º : N/094072
[220] 申請日 Data de pedido : 2014/12/26
[730] 申請人 Requerente : 馬志標
Ma Chi Pio
地址 Endereço : R. Dr. Pedro J. Lobo, 17A FL12 Ed. Comercial Infante Macau
國籍 Nacionalidade : 中國 Chinesa
活動 Actividade : 商業及工業 comercial e industrial
[511] 類別 Classe : 14
[511] 產品 Produtos : 首飾，鑰匙圈，小飾物。
[540] 商標 Marca :

---

[210] 編號 N.º : N/094073
[220] 申請日 Data de pedido : 2014/12/26
[730] 申請人 Requerente : 馬志標
Ma Chi Pio
地址 Endereço : R. Dr. Pedro J. Lobo, 17A FL12 Ed. Comercial Infante Macau
國籍 Nacionalidade : 中國 Chinesa

活動 Actividade : 商業及工業 comercial e industrial
[511] 類別 Classe : 21
[511] 產品 Produtos : 家庭或廚房用具及容器，梳子及海綿，刷子（畫筆除外），不屬別類的玻璃器皿、瓷器及陶器。
[540] 商標 Marca :

---

[210] 編號 N.º : N/094074
[220] 申請日 Data de pedido : 2014/12/26
[730] 申請人 Requerente : 馬志標
Ma Chi Pio
地址 Endereço : R. Dr. Pedro J. Lobo, 17A FL12 Ed. Comercial Infante Macau
國籍 Nacionalidade : 中國 Chinesa
活動 Actividade : 商業及工業 comercial e industrial
[511] 類別 Classe : 16
[511] 產品 Produtos : 印刷品，照片，文具用品，文具或家庭用黏合劑，辦公用品（傢俱除外）。
[540] 商標 Marca :

通知 Notificações : 根據12月13日第97/99/M號法令第209條第1至3款規定，刪除了“紙牌”，因屬其他類別。

---

[210] 編號 N.º : N/094075
[220] 申請日 Data de pedido : 2014/12/26
[730] 申請人 Requerente : 馬志標
Ma Chi Pio
地址 Endereço : R. Dr. Pedro J. Lobo, 17A FL12 Ed. Comercial Infante Macau
國籍 Nacionalidade : 中國 Chinesa
活動 Actividade : 商業及工業 comercial e industrial
[511] 類別 Classe : 25
[511] 產品 Produtos : 服裝，鞋，帽。
[540] 商標 Marca :

---

[210] 編號 N.º : N/094076
[220] 申請日 Data de pedido : 2014/12/26
[730] 申請人 Requerente : 馬志標
Ma Chi Pio
地址 Endereço : R. Dr. Pedro J. Lobo, 17A FL12 Ed. Comercial Infante Macau
國籍 Nacionalidade : 中國 Chinesa
活動 Actividade : 商業及工業 comercial e industrial

[511] 類別 Classe : 25
[511] 產品 Produtos : 服裝，鞋，帽。
[540] 商標 Marca :

---

[210] 編號 N.º : N/094077
[220] 申請日 Data de pedido : 2014/12/26
[730] 申請人 Requerente : 馬志標
Ma Chi Pio
地址 Endereço : R. Dr. Pedro J. Lobo, 17A FL12 Ed. Comercial Infante Macau
國籍 Nacionalidade : 中國 Chinesa
活動 Actividade : 商業及工業 comercial e industrial
[511] 類別 Classe : 16
[511] 產品 Produtos : 印刷品，照片，文具用品，文具或家庭用黏合劑，辦公用品（傢俱除外）。
[540] 商標 Marca :

通知 Notificações : 根據12月13日第97/99/M號法令第209條第1至3款規定，刪除了“紙牌”，因屬其他類別。

---

[210] 編號 N.º : N/094078
[220] 申請日 Data de pedido : 2014/12/26
[730] 申請人 Requerente : 馬志標
Ma Chi Pio
地址 Endereço : R. Dr. Pedro J. Lobo, 17A FL12 Ed. Comercial Infante Macau
國籍 Nacionalidade : 中國 Chinesa
活動 Actividade : 商業及工業 comercial e industrial
[511] 類別 Classe : 25
[511] 產品 Produtos : 服裝，鞋，帽。
[540] 商標 Marca :

---

[210] 編號 N.º : N/094079
[220] 申請日 Data de pedido : 2014/12/26
[730] 申請人 Requerente : 馬志標
Ma Chi Pio
地址 Endereço : R. Dr. Pedro J. Lobo, 17A FL12 Ed. Comercial Infante Macau
國籍 Nacionalidade : 中國 Chinesa
活動 Actividade : 商業及工業 comercial e industrial

[511] 類別 Classe : 16
[511] 產品 Produtos : 印刷品，照片，文具用品，文具或家庭用黏合劑，辦公用品（傢俱除外）。
[540] 商標 Marca :

通知 Notificações : 根據12月13日第97/99/M號法令第209條第1至3款規定，刪除了“紙牌”，因屬其他類別。

---

[210] 編號 N.º : N/094080
[220] 申請日 Data de pedido : 2014/12/26
[730] 申請人 Requerente : 馬志標
Ma Chi Pio
地址 Endereço : R. Dr. Pedro J. Lobo, 17A FL12 Ed. Comercial Infante Macau
國籍 Nacionalidade : 中國 Chinesa
活動 Actividade : 商業及工業 comercial e industrial
[511] 類別 Classe : 21
[511] 產品 Produtos : 家庭或廚房用具及容器，梳子及海綿，刷子（畫筆除外），不屬別類的玻璃器皿、瓷器及陶器。
[540] 商標 Marca :

---

[210] 編號 N.º : N/094081
[220] 申請日 Data de pedido : 2014/12/26
[730] 申請人 Requerente : 馬志標
Ma Chi Pio
地址 Endereço : R. Dr. Pedro J. Lobo, 17A FL12 Ed. Comercial Infante Macau
國籍 Nacionalidade : 中國 Chinesa
活動 Actividade : 商業及工業 comercial e industrial
[511] 類別 Classe : 16
[511] 產品 Produtos : 印刷品，照片，文具用品，文具或家庭用黏合劑，辦公用品（傢俱除外）。
[540] 商標 Marca :

通知 Notificações : 根據12月13日第97/99/M號法令第209條第1至3款規定，刪除了“紙牌”，因屬其他類別。

---

[210] 編號 N.º : N/094082
[220] 申請日 Data de pedido : 2014/12/26
[730] 申請人 Requerente : 馬志標
Ma Chi Pio
地址 Endereço : R. Dr. Pedro J. Lobo, 17A FL12 Ed. Comercial Infante Macau
國籍 Nacionalidade : 中國 Chinesa

活動 Actividade : 商業及工業 comercial e industrial

[511] 類別 Classe : 16

[511] 產品 Produtos : 印刷品，照片，文具用品，文具或家庭用黏合劑，辦公用品（傢俱除外）。

[540] 商標 Marca :

我們♥

通知 Notificações : 根據12月13日第97/99/M號法令第209條第1至3款規定，刪除了“紙牌”，因屬其他類別。

---

[210] 編號 N.º : N/094083

[220] 申請日 Data de pedido : 2014/12/26

[730] 申請人 Requerente : 李太金滿堂餐飲管理有限公司
MRS. LEE GOLDEN HALL MANAGEMENT LIMITED

地址 Endereço : Unit 1010, Miramar Tower, 132, Nathan Road, Tsimshatsui, Kowloon, Hong Kong

國籍 Nacionalidade : 根據香港法例成立 Constituída segundo as leis de H.K.

活動 Actividade : 商業 comercial

[511] 類別 Classe : 43

[511] 服務 Serviços : 提供食物和飲料服務，尤其是甜品。

[540] 商標 Marca :

[591] 商標顏色 Cores de marca : 黃色，黑色，橙色，如圖所示。

---

[210] 編號 N.º : N/094084

[220] 申請日 Data de pedido : 2014/12/26

[730] 申請人 Requerente : WMS Gaming Inc.

地址 Endereço : 800 South Northpoint Boulevard, Waukegan, Illinois 60085, USA

國籍 Nacionalidade : 美國 Americana

活動 Actividade : 商業及工業 comercial e industrial

[511] 類別 Classe : 9

[511] 產品 Produtos : Software e firmware informático para jogos de azar em qualquer plataforma informatizada, incluindo consolas de jogos dedicadas, «slot machines» de vídeo, «slot machines» de bobina, e terminais de lotaria em vídeo.

[540] 商標 Marca :

财运大穿越

---

[210] 編號 N.º : N/094085

[220] 申請日 Data de pedido : 2014/12/26

[730] 申請人 Requerente : WMS Gaming Inc.

地址 Endereço : 800 South Northpoint Boulevard, Waukegan, Illinois 60085, USA

國籍 Nacionalidade : 美國 Americana

活動 Actividade : 商業及工業 comercial e industrial

[511] 類別 Classe : 9

[511] 產品 Produtos : Software e firmware informático para jogos de azar em qualquer plataforma informatizada, incluindo consolas de jogos dedicadas, «slot machines» de vídeo, «slot machines» de bobina, e terminais de lotaria em vídeo.

[540] 商標 Marca :

好运年代

---

[210] 編號 N.º : N/094109

[220] 申請日 Data de pedido : 2014/12/26

[730] 申請人 Requerente : Richemont International SA

地址 Endereço : Route des Biches 10, Villars-sur-Glâne, Switzerland

國籍 Nacionalidade : 瑞士 Suíça

活動 Actividade : 商業及工業 comercial e industrial

[511] 類別 Classe : 14

[511] 產品 Produtos : Botões de punho, molas para gravata, anéis (artigos de joalharia), pulseiras (artigos de joalharia), brincos (artigos de joalharia), colares (artigos de joalharia), alfinetes de peito (artigos de joalharia), argolas para chaves em metais preciosos; relojoaria e instrumentos cronométricos; relógios, cronómetros, relógios de parede e de mesa, estojos para relógios, ponteiros de relógios (relógios de parede e relojoaria); mecanismos para relógios de parede e mesa e relógios; despertador; pulseiras para relógios, braceletes para relógios, caixas em metais preciosos.

[540] 商標 Marca :

舞者系列

---

[210] 編號 N.º : N/094110

[220] 申請日 Data de pedido : 2014/12/26

[730] 申請人 Requerente : Richemont International SA

地址 Endereço : Route des Biches 10, Villars-sur-Glâne, Switzerland

國籍 Nacionalidade : 瑞士 Suíça

活動 Actividade : 商業及工業 comercial e industrial

[511] 類別 Classe : 14

[511] 產品 Produtos : Botões de punho, molas para gravata, anéis (artigos de joalharia), pulseiras (artigos de joalharia), brincos (artigos de joalharia), colares (artigos de joalharia), alfinetes de peito (artigos de joalharia), argolas para chaves em metais preciosos; relojoaria e instrumentos cronométricos; relógios, cronómetros, relógios de parede e de mesa, estojos para relógios, ponteiros de relógios (relógios de parede e relojoaria); mecanismos para relógios de parede e mesa e relógios; despertador; pulseiras para relógios, braceletes para relógios, caixas em metais preciosos.

[540] 商標 Marca :

拥抱系列

[210] 編號 N.º : N/094111
[220] 申請日 Data de pedido : 2014/12/26
[730] 申請人 Requerente : Richemont International SA
地址 Endereço : Route des Biches 10, Villars-sur-Glâne, Switzerland
國籍 Nacionalidade : 瑞士 Suíça
活動 Actividade : 商業及工業 comercial e industrial
[511] 類別 Classe : 14
[511] 產品 Produtos : Botões de punho, molas para gravata, anéis (artigos de joalharia), pulseiras (artigos de joalharia), brincos (artigos de joalharia), colares (artigos de joalharia), alfinetes de peito (artigos de joalharia), argolas para chaves em metais preciosos; relojoaria e instrumentos cronométricos; relógios, cronómetros, relógios de parede e de mesa, estojos para relógios, ponteiros de relógios (relógios de parede e relojoaria); mecanismos para relógios de parede e mesa e relógios; despertador; pulseiras para relógios, braceletes para relógios, caixas em metais preciosos.
[540] 商標 Marca :

绅士系列

---

[210] 編號 N.º : N/094112
[220] 申請日 Data de pedido : 2014/12/26
[730] 申請人 Requerente : Richemont International SA
地址 Endereço : Route des Biches 10, Villars-sur-Glâne, Switzerland
國籍 Nacionalidade : 瑞士 Suíça
活動 Actividade : 商業及工業 comercial e industrial
[511] 類別 Classe : 14
[511] 產品 Produtos : Botões de punho, molas para gravata, anéis (artigos de joalharia), pulseiras (artigos de joalharia), brincos (artigos de joalharia), colares (artigos de joalharia), alfinetes de peito (artigos de joalharia), argolas para chaves em metais preciosos; relojoaria e instrumentos cronométricos; relógios, cronómetros, relógios de parede e de mesa, estojos para relógios, ponteiros de relógios (relógios de parede e relojoaria); mecanismos para relógios de parede e mesa e relógios; despertador; pulseiras para relógios, braceletes para relógios, caixas em metais preciosos.
[540] 商標 Marca :

超薄王者系列

---

[210] 編號 N.º : N/094113
[220] 申請日 Data de pedido : 2014/12/26
[730] 申請人 Requerente : Richemont International SA
地址 Endereço : Route des Biches 10, Villars-sur-Glâne, Switzerland
國籍 Nacionalidade : 瑞士 Suíça
活動 Actividade : 商業及工業 comercial e industrial
[511] 類別 Classe : 14
[511] 產品 Produtos : Botões de punho, molas para gravata, anéis (artigos de joalharia), pulseiras (artigos de joalharia), brincos (artigos de joalharia), colares (artigos de joalharia), alfinetes de peito (artigos de joalharia), argolas para chaves em metais preciosos; relojoaria e instrumentos

cronométricos; relógios, cronómetros, relógios de parede e de mesa, estojos para relógios, ponteiros de relógios (relógios de parede e relojoaria); mecanismos para relógios de parede e mesa e relógios; despertador; pulseiras para relógios, braceletes para relógios, caixas em metais preciosos.

[540] 商標 Marca :

帝王系列

---

[210] 編號 N.º : N/094114

[220] 申請日 Data de pedido : 2014/12/26

[730] 申請人 Requerente : Richemont International SA

地址 Endereço : Route des Biches 10, Villars-sur-Glâne, Switzerland

國籍 Nacionalidade : 瑞士 Suíça

活動 Actividade : 商業及工業 comercial e industrial

[511] 類別 Classe : 14

[511] 產品 Produtos : Botões de punho, molas para gravata, anéis (artigos de joalharia), pulseiras (artigos de joalharia), brincos (artigos de joalharia), colares (artigos de joalharia), alfinetes de peito (artigos de joalharia), argolas para chaves em metais preciosos; relojoaria e instrumentos cronométricos; relógios, cronómetros, relógios de parede e de mesa, estojos para relógios, ponteiros de relógios (relógios de parede e relojoaria); mecanismos para relógios de parede e mesa e relógios; despertador; pulseiras para relógios, braceletes para relógios, caixas em metais preciosos.

[540] 商標 Marca :

領袖系列

---

[210] 編號 N.º : N/094115

[220] 申請日 Data de pedido : 2014/12/26

[730] 申請人 Requerente : Richemont International SA

地址 Endereço : Route des Biches 10, Villars-sur-Glâne, Switzerland

國籍 Nacionalidade : 瑞士 Suíça

活動 Actividade : 商業及工業 comercial e industrial

[511] 類別 Classe : 14

[511] 產品 Produtos : Botões de punho, molas para gravata, anéis (artigos de joalharia), pulseiras (artigos de joalharia), brincos (artigos de joalharia), colares (artigos de joalharia), alfinetes de peito (artigos de joalharia), argolas para chaves em metais preciosos; relojoaria e instrumentos cronométricos; relógios, cronómetros, relógios de parede e de mesa, estojos para relógios, ponteiros de relógios (relógios de parede e relojoaria); mecanismos para relógios de parede e mesa e relógios; despertador; pulseiras para relógios, braceletes para relógios, caixas em metais preciosos.

[540] 商標 Marca :

璀璨系列

[210] 編號 N.º : N/094122
[220] 申請日 Data de pedido : 2014/12/26
[730] 申請人 Requerente : Monster Energy Company
地址 Endereço : 1 Monster Way, Corona, California 92879, U.S.A.
國籍 Nacionalidade : 美國 Americana
活動 Actividade : 商業及工業 comercial e industrial
[511] 類別 Classe : 9
[511] 產品 Produtos : 防護衣；防護鞋；防護帽；防護眼鏡；防護頭盔；電子裝置之防護套及防護盒；耳機及頭戴式耳機；眼鏡；眼鏡盒；太陽眼鏡；太陽眼鏡盒；以運動、極限運動及賽車運動為主之錄影紀錄；手機帶；眼鏡帶；錄音載體掛繩；攜帶式媒體播放器用掛繩。（全屬第9類產品）
[540] 商標 Marca :

MONSTER ENERGY

通知 Notificações : 根據12月13日第97/99/M號法令第209條第1至3款規定，刪除了“識別證吊牌掛繩；證書掛繩；編碼鑰匙卡掛繩；鑰匙掛繩”，因屬其他類別。

---

[210] 編號 N.º : N/094123
[220] 申請日 Data de pedido : 2014/12/26
[730] 申請人 Requerente : Monster Energy Company
地址 Endereço : 1 Monster Way, Corona, California 92879, U.S.A.
國籍 Nacionalidade : 美國 Americana
活動 Actividade : 商業及工業 comercial e industrial
[511] 類別 Classe : 16
[511] 產品 Produtos : 印刷品及印刷出版品；海報；標籤；貼花；轉印貼紙；卡片；文具；佈告板；包括貼紙和貼花之貼紙套組。（全屬第16類產品）
[540] 商標 Marca :

MONSTER ENERGY

---

[210] 編號 N.º : N/094124
[220] 申請日 Data de pedido : 2014/12/26
[730] 申請人 Requerente : Monster Energy Company
地址 Endereço : 1 Monster Way, Corona, California 92879, U.S.A.
國籍 Nacionalidade : 美國 Americana
活動 Actividade : 商業及工業 comercial e industrial
[511] 類別 Classe : 18
[511] 產品 Produtos : 女用手提包；背包；皮夾；盒子；鑰匙包；圓筒狀的行李袋；書包；手提包；多功能運動包；多功能包；皮革及人造皮革、不屬別類之皮革製品及人造皮製品。（全屬第18類產品）
[540] 商標 Marca :

MONSTER ENERGY

---

[210] 編號 N.º : N/094125
[220] 申請日 Data de pedido : 2014/12/26
[730] 申請人 Requerente : Monster Energy Company
地址 Endereço : 1 Monster Way, Corona, California 92879, U.S.A.

國籍 Nacionalidade : 美國 Americana
活動 Actividade : 商業及工業 comercial e industrial
[511] 類別 Classe : 25
[511] 產品 Produtos : 衣服；靴鞋；帽子。（全屬第25類產品）
[540] 商標 Marca :

MONSTER ENERGY

---

[210] 編號 N.º : N/094126
[220] 申請日 Data de pedido : 2014/12/26
[730] 申請人 Requerente : Monster Energy Company
地址 Endereço : 1 Monster Way, Corona, California 92879, U.S.A.
國籍 Nacionalidade : 美國 Americana
活動 Actividade : 商業及工業 comercial e industrial
[511] 類別 Classe : 9
[511] 產品 Produtos : 防護衣；防護鞋；防護帽；防護眼鏡；防護頭盔；電子裝置之防護套及防護盒；耳機及頭戴式耳機；眼鏡；眼鏡盒；太陽眼鏡；太陽眼鏡盒；以運動、極限運動及賽車運動為主之錄影紀錄；手機帶；眼鏡帶；錄音載體掛繩；攜帶式媒體播放器用掛繩。（全屬第9類產品）
[540] 商標 Marca :

通知 Notificações : 根據12月13日第97/99/M號法令第209條第1至3款規定，刪除了“識別證吊牌掛繩；證書掛繩；編碼鑰匙卡掛繩；鑰匙掛繩”，因屬其他類別。

---

[210] 編號 N.º : N/094127
[220] 申請日 Data de pedido : 2014/12/26
[730] 申請人 Requerente : Monster Energy Company
地址 Endereço : 1 Monster Way, Corona, California 92879, U.S.A.
國籍 Nacionalidade : 美國 Americana
活動 Actividade : 商業及工業 comercial e industrial
[511] 類別 Classe : 16
[511] 產品 Produtos : 印刷品及印刷出版品；海報；標籤；貼花；轉印貼紙；卡片；文具；佈告板；包括貼紙和貼花之貼紙套組。（全屬第16類產品）
[540] 商標 Marca :

[210] 編號 N.º : N/094128
[220] 申請日 Data de pedido : 2014/12/26
[730] 申請人 Requerente : Monster Energy Company
地址 Endereço : 1 Monster Way, Corona, California 92879, U.S.A.
國籍 Nacionalidade : 美國 Americana
活動 Actividade : 商業及工業 comercial e industrial
[511] 類別 Classe : 18
[511] 產品 Produtos : 女用手提包；背包；皮夾；盒子；鑰匙包；圓筒狀的行李袋；書包；手提包；多功能運動包；多功能包；皮革及人造皮革、不屬別類之皮革製品及人造皮製品。（全屬第18類產品）
[540] 商標 Marca :

---

[210] 編號 N.º : N/094129
[220] 申請日 Data de pedido : 2014/12/26
[730] 申請人 Requerente : Monster Energy Company
地址 Endereço : 1 Monster Way, Corona, California 92879, U.S.A.
國籍 Nacionalidade : 美國 Americana
活動 Actividade : 商業及工業 comercial e industrial
[511] 類別 Classe : 25
[511] 產品 Produtos : 衣服；靴鞋；帽子。（全屬第25類產品）
[540] 商標 Marca :

---

[210] 編號 N.º : N/094139
[220] 申請日 Data de pedido : 2014/12/29
[730] 申請人 Requerente : 上海黎姿化妝品有限公司
Shanghai Lizi Cosmetics Co., Ltd.
地址 Endereço : 中國上海市普陀區武甯路99號我格廣場辦公樓6樓
F6, Imago Plaza, No.99 Wuning Road, Putuo District, Shanghai, China
國籍 Nacionalidade : 中國 Chinesa
活動 Actividade : 商業及工業 comercial e industrial
[511] 類別 Classe : 3
[511] 產品 Produtos : 香皂；洗髮液；清潔製劑；磨光製劑；香精油；口紅；化妝品；牙膏；香木；寵物用香波；美容面膜。

[540] 商標 Marca :

---

[210] 編號 N.º : N/094140
[220] 申請日 Data de pedido : 2014/12/29
[730] 申請人 Requerente : 林杰明
LAM KIT MENG
地址 Endereço : 澳門下環街帶水圍建榮大廈3號1樓
國籍 Nacionalidade : 中國 Chinesa
活動 Actividade : 商業 comercial
[511] 類別 Classe : 5
[511] 產品 Produtos : 醫用健康食品，藥用製劑：（膠囊，軟膠囊，片劑，丸劑，顆粒，粉劑，水劑，浸膏，酊劑，擦劑，藥膏，藥油，膏藥，膏布）。
[540] 商標 Marca :

---

[210] 編號 N.º : N/094194
[220] 申請日 Data de pedido : 2015/01/06
[730] 申請人 Requerente : GALAXY ENTERTAINMENT LICENSING LIMITED
地址 Endereço : Offshore Incorporations Centre, Road Town, Tortola, British Virgin Islands
國籍 Nacionalidade : 英屬維爾京斯島 Ilhas Virgens Britânicas
活動 Actividade : 商業及工業 comercial e industrial
[511] 類別 Classe : 16
[511] 產品 Produtos : Maquetas de arquitectura, cenários para teatros, livros de canções (incluindo cancioneiros), objectos de arte gravados ou litografados, estatuetas em papel «mâché», desenhos, aguarelas e outras pinturas, fotografias, retratos, imagens, oleografias, impressões, gravuras (incluindo fotogravuras) e representações gráficas, madeira para modelação, matérias plásticas para a modelagem, paletas para pintores; artigos e instrumentos para desenho e para escrever, incluindo pantógrafos, godés para a pintura, cavaletes para a pintura, tintas da China, pastéis (lápis), pranchas e placas para gravar, pranchetas, aparos (de ouro, em aço ou outros materiais), limpa-amparos, estilógrafos e esferas (de aço ou não) para os mesmos, apoia-mãos para pintores, caixas de pintura, telas para a pintura, lápis (incluindo de ardósia e carvão), minas de lápis, porta-minas e lapiseiras em metais não preciosos, tinteiros e tintas de escrever, tábuas aritméticas, blocos (incluindo blocos de notas e para desenho), cadernos, álbuns, almanaques, brochuras, prospectos, catálogos, brochas e outros pincéis (incluindo rolos para pintores de edifícios), canetas (excluindo as que sejam em materiais preciosos), pedras litográficas, giz (designadamente, para a litografia, para alfaiates, para escrever e para marcar) e esteatite, porta-giz, regretas, réguas de secção quadrada, instrumentos para o traçado de curvas (incluindo pistolas), estiletes para traçar, tira-

-linhas, borrachas e outros produtos para apagar, máquinas para afiar ou aguçar os lápis e outras máquinas apara-lápis, tês e outros esquadros para desenho, pochoirs, aparelhos e máquinas para policopiar, quadros negros; artigos de papelaria e de escritório, incluindo classificadores, clichés para endereços ou de tipografia, capas e outras coberturas (papelaria), corta-papel, glúten, ictiocola, fitas gomadas, panos gomados, distribuidores de fita adesiva, fitas adesivas e outros materiais colantes para papelaria ou para uso doméstico, cola de amido para papelaria ou para uso doméstico, ampara-livros, agrafadores e prensas para agrafar, transparentes, agrafes para escritório, tela para encadernações, tintas para corrigir (heliografia), fitas em papel ou cartões para o registo de programas de computadores, dobradeiras, dossiers, pastas de secretária, livros de registo, repertórios, molas para notas, almofadas, tampões e suportes para carimbos, brasões, sinetes e outras placas e selos para carimbar, incluindo carimbos de escritório e para endereços, mata-borrões, máquinas de escrever e cilindros e teclas para as mesmas, tipografias portáteis, estantes para escrever, formulários e fórmulas, ganchos para canetas e ganchos para escritórios, etiquetas (que não em tecido), aparelhos para fazer vinhetas, fichas ou marcas de controle, humedecedores, molhadores para escritório, horários e outros impressos, máquinas para imprimir endereços, livretes, livros e marcas para estes, manifolds, manuais e material escolar, instrumentos matemáticos, tachas ou percevejos, perfuradores, saca-bocados, raspadeiras de escritório e papel de todos os tipos, incluindo papel de madeira, papel para aparelhos registadores (incluindo papel para electrocardiógrafos e papel para radiogramas), papel para decalque, papel químico, papel «mâché», papel de prata, papel filtro, papelinhos de Carnaval, papel-pergaminho, papel luminoso, folhas de viscose para embalagem; outros, designadamente, anéis e anilhas para charutos, anilhas de pincéis, caracteres (incluindo números e letras, designadamente, letras de aço), decalques e decalcomanias, telas para decalcar e papel para decalque, padrões para a confecção de vestuário e para a costura, modelos de bordados, cromos, cromolitografias, feltros para fundos de canecas e cervejas, bobinas para fitas tintadas, braçadeiras para instrumentos de inscrever, branquetas para tipografia (excluindo aqueles que sejam em matérias têxteis) e outros produtos de tipografia, telas de dar tinta para duplicadores, argila (incluindo para modelar mas excluindo a argila para uso dentário), folhas de celulose regenerada para embalagens, bilhetes, cartões de boas-festas e de participação, postais ilustrados, caixas em cartão ou em papel (incluindo caixas para selos), cartões para caixas de chapéus, cartões perfurados para teares Jacquard, cartão (incluindo de pasta de madeira) e cartonagens, tubos em cartão, cartas e papel de cartas, pesa-cartas e cestos para a correspondência, cartazes e porta-cartazes, estes em papel ou em cartão, cavaleiros para fichas, calendários, cortinas e estores em papel, toalhas e roupa de mesa em papel, napperons e outras toalhas para a mesa em papel, lenços em papel para desmaquilhar, papel higiénico, guardanapos em papel para bebés, enxuga-mãos em papel (toalhas), babadoiros em papel, camisas para documentos, estojos (incluindo para desenho, para padrões e de matemática), padrões para a costura, filtros e matérias filtrantes em papel, fundos em papel de garrafas e de pratos, galés, galvanotipos e clichés de galvanotipia, suportes e aparelhos para a colagem de fotografias, mapas geográficos e globos terrestres, malhetes; material de instrução e ensino (mesmos se sob a forma de jogo), incluindo cortes biológicos para a microscopia e cortes histológicos; componedores e quadros ou chassis para compor (tipografia); aparelhos para prevenir a fraude sobre cheques; tabuleiros para ordenar e contar dinheiro; hectógrafos, pentes para marmorear, aquários de interior, moldes ou padrões, placas para endereços e para máquinas de endereçar, planos, panos para encadernações; sacos, invólucros e bolsinhas para embalagens em papel ou em matérias plásticas, selos de correio, máquinas e matérias para selar, marca-livros, sobrescritos e máquinas de escritório para os fechar; tampões tintados, jornais, revistas, periódicos e outras publicações, crucifixos e rosários.

[540] 商標 Marca :

GALAXY ENTERTAINMENT GROUP FOUNDATION

通知 Notificações : Nos termos dos n.os 1 a 3 do artigo 209.º do Decreto-Lei n.º 97/99/M, de 13 de Dezembro, excluiu-se «cartas de jogar», por pertencer a outra classe.

---

[210] 編號 N.º : N/094195

[220] 申請日 Data de pedido : 2015/01/06

[730] 申請人 Requerente : GALAXY ENTERTAINMENT LICENSING LIMITED

地址 Endereço : Offshore Incorporations Centre, Road Town, Tortola, British Virgin Islands

國籍 Nacionalidade : 英屬維爾京斯島 Ilhas Virgens Britânicas

活動 Actividade : 商業及工業 comercial e industrial

[511] 類別 Classe : 25

[511] 產品 Produtos : Vestuário, calçado e chapelaria, incluindo vestuário confeccionado, aventais, «maillots», calções de banho e demais fatos de praia, roupões, chinelas, sandálias e sapatos de banho; coifas e outras toucas, incluindo toucas de banho; capuzes, barretes, bonés e chapéus altos; romeiras; blusas (de malha e outras), calças, camisas, camisolas, camisetas; gravatas, suspensórios; estolas, peitilhos, espartilhos e corpetes; dólmans, paletós, jaquetas, gabardinas, togas, casacos e outras roupas exteriores; uniformes e vestidos; tapa-orelhas, véuzinhos de chapéu e xales; mitenes e luvas, incluindo de golfe; regalos; polainas, incluindo grevas; jérseis; librés; pijamas, ceroulas e demais roupa interior; cintas, incluindo as elásticas, cuecas e fraldas; ligas ou jarreteiras, ligas de peúgas e peúgas; meias e calcanheiras para meias; tricots; botas, botinas, borzeguins, calçado de futebol, calçado de praia, sapatos, incluindo de desporto e de ginástica, galochas, socos e tamancos; alpercatas, antiderrapantes, calcanheiras, gáspeas, protectores, viras, todos para calçado, solas, incluindo solas interiores, tacões e demais saltos; «pitons» para calçado de futebol; presilhas para polainas, canos de botas; algibeiras de vestuário, encaixes de camisas, escapulários, forros confeccionados, almofadas forradas para aquecer os pés, babadouros, ampara-seios (vulgo «soutiens»), armações de chapéus, encaixes e plastrões de camisas, colarinhos, incluindo colarinhos postiços, corpinhas para espartilhos, punhos de camisa, vestuário para automobilistas, equipamento para ciclistas, fatos para esqui náutico e vestuário em papel.

[540] 商標 Marca :

GALAXY ENTERTAINMENT GROUP FOUNDATION

---

[210] 編號 N.º : N/094196

[220] 申請日 Data de pedido : 2015/01/06

[730] 申請人 Requerente : GALAXY ENTERTAINMENT LICENSING LIMITED

地址 Endereço : Offshore Incorporations Centre, Road Town, Tortola, British Virgin Islands

國籍 Nacionalidade : 英屬維爾京斯島 Ilhas Virgens Britânicas

活動 Actividade : 商業及工業 comercial e industrial

[511] 類別 Classe : 28

[511] 產品 Produtos : Alvos e alvos electrónicos; apetrechos de pesca incluindo canas, carretos e redes de pesca; arcos e flechas; jogos de argolas; árvores de natal e suas decorações; balões; baloiços e cavalos de baloiço; barbatanas; luvas e tacos de basebol; berlindes; bicicletas fixas e máquinas para exercício físico, ginástica, musculação e reabilitação física incluindo discos e halteres; mesas, tacos e bolas de bilhar; mesas de ténis de mesa e de futebol de salão; cartas de jogar e de bingo; bolas de e para jogos; bonecas incluindo casas, camas, roupas, e quartos de boneca; brinquedos incluindo modelos à escala e telecomandados e peluches; máscaras e

confettis de carnaval; jogos de construção e seus blocos; dados e copos de dados; jogos e tabuleiros de damas, dominó, gamão, mah-jong e xadrez; máquinas automáticas de diversão; luvas, sacos e tacos de golfe; máscaras de teatro; papagaios de papel, patins de rodas e para gelo; trampolins, trenós; trotinetas; bolas, raquetes e redes de ténis e ténis de mesa.

[540] 商標 Marca :

GALAXY ENTERTAINMENT GROUP FOUNDATION

---

[210] 編號 N.º : N/094197

[220] 申請日 Data de pedido : 2015/01/06

[730] 申請人 Requerente : GALAXY ENTERTAINMENT LICENSING LIMITED

地址 Endereço : Offshore Incorporations Centre, Road Town, Tortola, British Virgin Islands

國籍 Nacionalidade : 英屬維爾京斯島 Ilhas Virgens Britânicas

活動 Actividade : 商業及工業 comercial e industrial

[511] 類別 Classe : 36

[511] 服務 Serviços : Serviços de angariação de fundos de caridade; organização e distribuição de colecções de caridade; gestão e distribuição de fundos de caridade; prestação de assistência financeira; serviços financeiros; assuntos monetários; assuntos financeiros; serviços de crédito, de débito e cartões de débito; patrocínio financeiro; tutela financeira; informação, consultoria e serviços de assessoria relacionados com todos os supra mencionados serviços; e tudo o que precede também fornecido em linha «on-line» e por meio da Internet, da rede global informática de informações e/ou através de redes de comunicações; todo o incluído na classe 36.

[540] 商標 Marca :

GALAXY ENTERTAINMENT GROUP FOUNDATION

---

[210] 編號 N.º : N/094198

[220] 申請日 Data de pedido : 2015/01/06

[730] 申請人 Requerente : GALAXY ENTERTAINMENT LICENSING LIMITED

地址 Endereço : Offshore Incorporations Centre, Road Town, Tortola, British Virgin Islands

國籍 Nacionalidade : 英屬維爾京斯島 Ilhas Virgens Britânicas

活動 Actividade : 商業及工業 comercial e industrial

[511] 類別 Classe : 41

[511] 服務 Serviços : Educação; provisão de actividades educativas, formativas e recreativas; organização de cerimónias de atribuição de prémios, exposições de entretenimento, apresentações, espectáculos e eventos de palco; produção e apresentação de eventos para fins educacionais, culturais e de entretenimento; organização e provisão de prémios; entrega de prémios; entretenimento; actividades desportivas e culturais; publicação e distribuição de livros, textos, jornais, relatórios, revistas, boletins, folhetos, panfletos, catálogos, diários, fotografias e material impresso; produção de filmes, vídeos, discos, discos compactos de vídeo «VCD's» e «DVD's», programas de televisão, e outros produtos de áudio visual relacionados com actividades de caridade ligadas à educação, formação, e lazer; informação, consultoria e serviços de assessoria relacionados com todos os supra mencionados serviços; e tudo o que precede também fornecido em linha «on-line», e por meio da Internet, da rede global informática de informações e/ou através de redes de comunicações; tudo o incluído na classe 41.

[540] 商標 Marca :

GALAXY ENTERTAINMENT GROUP FOUNDATION

[210] 編號 N.º : N/094199
[220] 申請日 Data de pedido : 2015/01/06
[730] 申請人 Requerente : GALAXY ENTERTAINMENT LICENSING LIMITED
地址 Endereço : Offshore Incorporations Centre, Road Town, Tortola, British Virgin Islands
國籍 Nacionalidade : 英屬維爾京斯島 Ilhas Virgens Britânicas
活動 Actividade : 商業及工業 comercial e industrial
[511] 類別 Classe : 44
[511] 服務 Serviços : Serviços médicos; serviços de prestação de cuidados de saúde; consulta médica e serviços de diagnóstico; avaliação de saúde, serviços de tratamento e cuidados primários de saúde; assistência médica; serviços de cuidados médicos; serviços de enfermagem; serviços de reabilitação; serviços veterinários; cuidados de higiene e de beleza para seres humanos e animais; serviços de agricultura, horticultura e silvicultura; informação, consultoria e serviços de assessoria relacionados com todos os supra mencionados serviços; e tudo o que precede também fornecido em linha «on-line», e por meio da Internet, da rede global informática de informações e/ou através de redes de comunicações; todo o incluído na classe 44.
[540] 商標 Marca :

GALAXY ENTERTAINMENT GROUP FOUNDATION

---

[210] 編號 N.º : N/094200
[220] 申請日 Data de pedido : 2015/01/06
[730] 申請人 Requerente : GALAXY ENTERTAINMENT LICENSING LIMITED
地址 Endereço : Offshore Incorporations Centre, Road Town, Tortola, British Virgin Islands
國籍 Nacionalidade : 英屬維爾京斯島 Ilhas Virgens Britânicas
活動 Actividade : 商業及工業 comercial e industrial
[511] 類別 Classe : 45
[511] 服務 Serviços : Serviços pessoais e sociais prestados por terceiros para satisfazer as necessidades dos indivíduos; serviços de assistência social; prestação de serviços para as necessidades pessoais e sociais; prestação de serviços sociais e comunitários; serviços de caridade (serviços de acção social), designadamente, organização e realização de programas de voluntariado e serviços comunitários; serviços jurídicos; serviços para protecção e segurança de pessoas e bens; informação, consultoria e serviços de assessoria relacionados com todos os supra mencionados serviços; e tudo o que precede também fornecido em linha «on-line», e por meio da Internet, da rede global informática de informações e/ou através de redes de comunicações; todo o incluído na classe 45.
[540] 商標 Marca :

GALAXY ENTERTAINMENT GROUP FOUNDATION

---

[210] 編號 N.º : N/094201
[220] 申請日 Data de pedido : 2015/01/06
[730] 申請人 Requerente : GALAXY ENTERTAINMENT LICENSING LIMITED
地址 Endereço : Offshore Incorporations Centre, Road Town, Tortola, British Virgin Islands
國籍 Nacionalidade : 英屬維爾京斯島 Ilhas Virgens Britânicas
活動 Actividade : 商業及工業 comercial e industrial
[511] 類別 Classe : 16
[511] 產品 Produtos : Maquetas de arquitectura, cenários para teatros, livros de canções (incluindo cancioneiros), objectos de arte gravados ou litografados, estatuetas em papel «mâché», desenhos, aguarelas e outras pinturas, fotografias, retratos, imagens, oleografias, impressões, gravu-

ras (incluindo fotogravuras) e representações gráficas, madeira para modelação, matérias plásticas para a modelagem, paletas para pintores; artigos e instrumentos para desenho e para escrever, incluindo pantógrafos, godés para a pintura, cavaletes para a pintura, tintas da China, pastéis (lápis), pranchas e placas para gravar, pranchetas, aparos (de ouro, em aço ou outros materiais), limpa-amparos, estilógrafos e esferas (de aço ou não) para os mesmos, apoia-mãos para pintores, caixas de pintura, telas para a pintura, lápis (incluindo de ardósia e carvão), minas de lápis, porta-minas e lapiseiras em metais não preciosos, tinteiros e tintas de escrever, tábuas aritméticas, blocos (incluindo blocos de notas e para desenho), cadernos, álbuns, almanaques, brochuras, prospectos, catálogos, brochas e outros pincéis (incluindo rolos para pintores de edifícios), canetas (excluindo as que sejam em materiais preciosos), pedras litográficas, giz (designadamente, para a litografia, para alfaiates, para escrever e para marcar) e esteatite, porta-giz, regretas, réguas de secção quadrada, instrumentos para o traçado de curvas (incluindo pistolas), estiletes para traçar, tira-linhas, borrachas e outros produtos para apagar, máquinas para afiar ou aguçar os lápis e outras máquinas apara-lápis, tês e outros esquadros para desenho, pochoirs, aparelhos e máquinas para policopiar, quadros negros; artigos de papelaria e de escritório, incluindo classificadores, clichés para endereços ou de tipografia, capas e outras coberturas (papelaria), corta-papel, glúten, ictiocola, fitas gomadas, panos gomados, distribuidores de fita adesiva, fitas adesivas e outros materiais colantes para papelaria ou para uso doméstico, cola de amido para papelaria ou para uso doméstico, ampara-livros, agrafadores e prensas para agrafar, transparentes, agrafes para escritório, tela para encadernações, tintas para corrigir (heliografia), fitas em papel ou cartões para o registo de programas de computadores, dobradeiras, dossiers, pastas de secretária, livros de registo, repertórios, molas para notas, almofadas, tampões e suportes para carimbos, brasões, sinetes e outras placas e selos para carimbar, incluindo carimbos de escritório e para endereços, mata-borrões, máquinas de escrever e cilindros e teclas para as mesmas, tipografias portáteis, estantes para escrever, formulários e fórmulas, ganchos para canetas e ganchos para escritórios, etiquetas (que não em tecido), aparelhos para fazer vinhetas, fichas ou marcas de controle, humedecedores, molhadores para escritório, horários e outros impressos, máquinas para imprimir endereços, livretes, livros e marcas para estes, manifolds, manuais e material escolar, instrumentos matemáticos, tachas ou percevejos, perfuradores, saca-bocados, raspadeiras de escritório e papel de todos os tipos, incluindo papel de madeira, papel para aparelhos registadores (incluindo papel para electrocardiógrafos e papel para radiogramas), papel para decalque, papel químico, papel «mâché», papel de prata, papel filtro, papelinhos de Carnaval, papel-pergaminho, papel luminoso, folhas de viscose para embalagem; outros, designadamente, anéis e anilhas para charutos, anilhas de pincéis, caracteres (incluindo números e letras, designadamente, letras de aço), decalques e decalcomanias, telas para decalcar e papel para decalque, padrões para a confecção de vestuário e para a costura, modelos de bordados, cromos, cromolitografias, feltros para fundos de canecas e cervejas, bobinas para fitas tintadas, braçadeiras para instrumentos de inscrever, branquetas para tipografia (excluindo aqueles que sejam em matérias têxteis) e outros produtos de tipografia, telas de dar tinta para duplicadores, argila (incluindo para modelar mas excluindo a argila para uso dentário), folhas de celulose regenerada para embalagens, bilhetes, cartões de boas-festas e de participação, postais ilustrados, caixas em cartão ou em papel (incluindo caixas para selos), cartões para caixas de chapéus, cartões perfurados para teares Jacquard, cartão (incluindo de pasta de madeira) e cartonagens, tubos em cartão, cartas e papel de cartas, pesa-cartas e cestos para a correspondência, cartazes e porta-cartazes, estes em papel ou em cartão, cavaleiros para fichas, calendários, cortinas e estores em papel, toalhas e roupa de mesa em papel, napperons e outras toalhas para a mesa em papel, lenços em papel para desmaquilhar, papel higiénico, guardanapos em papel para bebés, enxuga-mãos em papel (toalhas),

babadoiros em papel, camisas para documentos, estojos (incluindo para desenho, para padrões e de matemática), padrões para a costura, filtros e matérias filtrantes em papel, fundos em papel de garrafas e de pratos, galés, galvanotipos e clichés de galvanotipia, suportes e aparelhos para a colagem de fotografias, mapas geográficos e globos terrestres, malhetes; material de instrução e ensino (mesmos se sob a forma de jogo), incluindo cortes biológicos para a microscopia e cortes histológicos; componedores e quadros ou chassis para compor (tipografia); aparelhos para prevenir a fraude sobre cheques; tabuleiros para ordenar e contar dinheiro; hectógrafos, pentes para marmorear, aquários de interior, moldes ou padrões, placas para endereços e para máquinas de endereçar, planos, panos para encadernações; sacos, invólucros e bolsinhas para embalagens em papel ou em matérias plásticas, selos de correio, máquinas e matérias para selar, marca-livros, sobrescritos e máquinas de escritório para os fechar; tampões tintados, jornais, revistas, periódicos e outras publicações, crucifixos e rosários.

[540] 商標 Marca :

銀河娛樂集團基金會

通知 Notificações : Nos termos dos n.os 1 a 3 do artigo 209.º do Decreto-Lei n.º 97/99/M, de 13 de Dezembro, excluiu-se «cartas de jogar», por pertencer a outra classe.

---

[210] 編號 N.º : N/094202

[220] 申請日 Data de pedido : 2015/01/06

[730] 申請人 Requerente : GALAXY ENTERTAINMENT LICENSING LIMITED

地址 Endereço : Offshore Incorporations Centre, Road Town, Tortola, British Virgin Islands

國籍 Nacionalidade : 英屬維爾京斯島 Ilhas Virgens Britânicas

活動 Actividade : 商業及工業 comercial e industrial

[511] 類別 Classe : 25

[511] 產品 Produtos : Vestuário, calçado e chapelaria, incluindo vestuário confeccionado, aventais, «maillots», calções de banho e demais fatos de praia, roupões, chinelas, sandálias e sapatos de banho; coifas e outras toucas, incluindo toucas de banho; capuzes, barretes, bonés e chapéus altos; romeiras; blusas (de malha e outras), calças, camisas, camisolas, camisetas; gravatas, suspensórios; estolas, peitilhos, espartilhos e corpetes; dólmans, paletós, jaquetas, gabardinas, togas, casacos e outras roupas exteriores; uniformes e vestidos; tapa-orelhas, véuzinhos de chapéu e xales; mitenes e luvas, incluindo de golfe; regalos; polainas, incluindo grevas; jérseis; librés; pijamas, ceroulas e demais roupa interior; cintas, incluindo as elásticas, cuecas e fraldas; ligas ou jarreteiras, ligas de peúgas e peúgas; meias e calcanheiras para meias; tricots; botas, botinas, borzeguins, calçado de futebol, calçado de praia, sapatos, incluindo de desporto e de ginástica, galochas, socos e tamancos; alpercatas, antiderrapantes, calcanheiras, gáspeas, protectores, viras, todos para calçado, solas, incluindo solas interiores, tacões e demais saltos; «pitons» para calçado de futebol; presilhas para polainas, canos de botas; algibeiras de vestuário, encaixes de camisas, escapulários, forros confeccionados, almofadas forradas para aquecer os pés, babadouros, ampara-seios (vulgo «soutiens»), armações de chapéus, encaixes e plastrões de camisas, colarinhos, incluindo colarinhos postiços, corpinhas para espartilhos, punhos de camisa, vestuário para automobilistas, equipamento para ciclistas, fatos para esqui náutico e vestuário em papel.

[540] 商標 Marca :

銀河娛樂集團基金會

[210] 編號 N.º : N/094203
[220] 申請日 Data de pedido : 2015/01/06
[730] 申請人 Requerente : GALAXY ENTERTAINMENT LICENSING LIMITED
地址 Endereço : Offshore Incorporations Centre, Road Town, Tortola, British Virgin Islands
國籍 Nacionalidade : 英屬維爾京斯島 Ilhas Virgens Britânicas
活動 Actividade : 商業及工業 comercial e industrial
[511] 類別 Classe : 28
[511] 產品 Produtos : Alvos e alvos electrónicos; apetrechos de pesca incluindo canas, carretos e redes de pesca; arcos e flechas; jogos de argolas; árvores de natal e suas decorações; balões; baloiços e cavalos de baloiço; barbatanas; luvas e tacos de basebol; berlindes; bicicletas fixas e máquinas para exercício físico, ginástica, musculação e reabilitação física incluindo discos e halteres; mesas, tacos e bolas de bilhar; mesas de ténis de mesa e de futebol de salão; cartas de jogar e de bingo; bolas de e para jogos; bonecas incluindo casas, camas, roupas, e quartos de boneca; brinquedos incluindo modelos à escala e telecomandados e peluches; máscaras e confettis de carnaval; jogos de construção e seus blocos; dados e copos de dados; jogos e tabuleiros de damas, dominó, gamão, mah-jong e xadrez; máquinas automáticas de diversão; luvas, sacos e tacos de golfe; máscaras de teatro; papagaios de papel, patins de rodas e para gelo; trampolins, trenós; trotinetas; bolas, raquetes e redes de ténis e ténis de mesa.
[540] 商標 Marca :

銀河娛樂集團基金會

---

[210] 編號 N.º : N/094204
[220] 申請日 Data de pedido : 2015/01/06
[730] 申請人 Requerente : GALAXY ENTERTAINMENT LICENSING LIMITED
地址 Endereço : Offshore Incorporations Centre, Road Town, Tortola, British Virgin Islands
國籍 Nacionalidade : 英屬維爾京斯島 Ilhas Virgens Britânicas
活動 Actividade : 商業及工業 comercial e industrial
[511] 類別 Classe : 36
[511] 服務 Serviços : Serviços de angariação de fundos de caridade; organização e distribuição de colecções de caridade; gestão e distribuição de fundos de caridade; prestação de assistência financeira; serviços financeiros; assuntos monetários; assuntos financeiros; serviços de crédito, de débito e cartões de débito; patrocínio financeiro; tutela financeira; informação, consultoria e serviços de assessoria relacionados com todos os supra mencionados serviços; e tudo o que precede também fornecido em linha «on-line» e por meio da Internet, da rede global informática de informações e/ou através de redes de comunicações; todo o incluído na classe 36.
[540] 商標 Marca :

銀河娛樂集團基金會

---

[210] 編號 N.º : N/094205
[220] 申請日 Data de pedido : 2015/01/06
[730] 申請人 Requerente : GALAXY ENTERTAINMENT LICENSING LIMITED
地址 Endereço : Offshore Incorporations Centre, Road Town, Tortola, British Virgin Islands
國籍 Nacionalidade : 英屬維爾京斯島 Ilhas Virgens Britânicas
活動 Actividade : 商業及工業 comercial e industrial

[511] 類別 Classe : 41

[511] 服務 Serviços : Educação; provisão de actividades educativas, formativas e recreativas; organização de cerimónias de atribuição de prémios, exposições de entretenimento, apresentações, espectáculos e eventos de palco; produção e apresentação de eventos para fins educacionais, culturais e de entretenimento; organização e provisão de prémios; entrega de prémios; entretenimento; actividades desportivas e culturais; publicação e distribuição de livros, textos, jornais, relatórios, revistas, boletins, folhetos, panfletos, catálogos, diários, fotografias e material impresso; produção de filmes, vídeos, discos, discos compactos de vídeo «VCD's» e «DVD's», programas de televisão, e outros produtos de áudio visual relacionados com actividades de caridade ligadas à educação, formação, e lazer; informação, consultoria e serviços de assessoria relacionados com todos os supra mencionados serviços; e tudo o que precede também fornecido em linha «on-line», e por meio da Internet, da rede global informática de informações e/ou através de redes de comunicações; tudo o incluído na classe 41.

[540] 商標 Marca :

銀河娛樂集團基金會

---

[210] 編號 N.º : N/094206

[220] 申請日 Data de pedido : 2015/01/06

[730] 申請人 Requerente : GALAXY ENTERTAINMENT LICENSING LIMITED

地址 Endereço : Offshore Incorporations Centre, Road Town, Tortola, British Virgin Islands

國籍 Nacionalidade : 英屬維爾京斯島 Ilhas Virgens Britânicas

活動 Actividade : 商業及工業 comercial e industrial

[511] 類別 Classe : 44

[511] 服務 Serviços : Serviços médicos; serviços de prestação de cuidados de saúde; consulta médica e serviços de diagnóstico; avaliação de saúde, serviços de tratamento e cuidados primários de saúde; assistência médica; serviços de cuidados médicos; serviços de enfermagem; serviços de reabilitação; serviços veterinários; cuidados de higiene e de beleza para seres humanos e animais; serviços de agricultura, horticultura e silvicultura; informação, consultoria e serviços de assessoria relacionados com todos os supra mencionados serviços; e tudo o que precede também fornecido em linha «on-line», e por meio da Internet, da rede global informática de informações e/ou através de redes de comunicações; todo o incluído na classe 44.

[540] 商標 Marca :

銀河娛樂集團基金會

---

[210] 編號 N.º : N/094207

[220] 申請日 Data de pedido : 2015/01/06

[730] 申請人 Requerente : GALAXY ENTERTAINMENT LICENSING LIMITED

地址 Endereço : Offshore Incorporations Centre, Road Town, Tortola, British Virgin Islands

國籍 Nacionalidade : 英屬維爾京斯島 Ilhas Virgens Britânicas

活動 Actividade : 商業及工業 comercial e industrial

[511] 類別 Classe : 45

[511] 服務 Serviços : Serviços pessoais e sociais prestados por terceiros para satisfazer as necessidades dos indivíduos; serviços de assistência social; prestação de serviços para as necessidades pessoais

e sociais; prestação de serviços sociais e comunitários; serviços de caridade (serviços de acção social), designadamente, organização e realização de programas de voluntariado e serviços comunitários; serviços jurídicos; serviços para protecção e segurança de pessoas e bens; informação, consultoria e serviços de assessoria relacionados com todos os supra mencionados serviços; e tudo o que precede também fornecido em linha «on-line», e por meio da Internet, da rede global informática de informações e/ou através de redes de comunicações; todo o incluído na classe 45.

[540] 商標 Marca :

銀河娛樂集團基金會

---

[210] 編號 N.º : N/094208

[220] 申請日 Data de pedido : 2015/01/06

[730] 申請人 Requerente : GALAXY ENTERTAINMENT LICENSING LIMITED

地址 Endereço : Offshore Incorporations Centre, Road Town, Tortola, British Virgin Islands

國籍 Nacionalidade : 英屬維爾京斯島 Ilhas Virgens Britânicas

活動 Actividade : 商業及工業 comercial e industrial

[511] 類別 Classe : 16

[511] 產品 Produtos : Maquetas de arquitectura, cenários para teatros, livros de canções (incluindo cancioneiros), objectos de arte gravados ou litografados, estatuetas em papel «mâché», desenhos, aguarelas e outras pinturas, fotografias, retratos, imagens, oleografias, impressões, gravuras (incluindo fotogravuras) e representações gráficas, madeira para modelação, matérias plásticas para a modelagem, paletas para pintores; artigos e instrumentos para desenho e para escrever, incluindo pantógrafos, godés para a pintura, cavaletes para a pintura, tintas da China, pastéis (lápis), pranchas e placas para gravar, pranchetas, aparos (de ouro, em aço ou outros materiais), limpa-amparos, estilógrafos e esferas (de aço ou não) para os mesmos, apoia-mãos para pintores, caixas de pintura, telas para a pintura, lápis (incluindo de ardósia e carvão), minas de lápis, porta-minas e lapiseiras em metais não preciosos, tinteiros e tintas de escrever, tábuas aritméticas, blocos (incluindo blocos de notas e para desenho), cadernos, álbuns, almanaques, brochuras, prospectos, catálogos, brochas e outros pincéis (incluindo rolos para pintores de edifícios), canetas (excluindo as que sejam em materiais preciosos), pedras litográficas, giz (designadamente, para a litografia, para alfaiates, para escrever e para marcar) e esteatite, porta-giz, regretas, réguas de secção quadrada, instrumentos para o traçado de curvas (incluindo pistolas), estiletes para traçar, tira-linhas, borrachas e outros produtos para apagar, máquinas para afiar ou aguçar os lápis e outras máquinas apara-lápis, tês e outros esquadros para desenho, pochoirs, aparelhos e máquinas para policopiar, quadros negros; artigos de papelaria e de escritório, incluindo classificadores, clichés para endereços ou de tipografia, capas e outras coberturas (papelaria), corta-papel, glúten, ictiocola, fitas gomadas, panos gomados, distribuidores de fita adesiva, fitas adesivas e outros materiais colantes para papelaria ou para uso doméstico, cola de amido para papelaria ou para uso doméstico, ampara-livros, agrafadores e prensas para agrafar, transparentes, agrafes para escritório, tela para encadernações, tintas para corrigir (heliografia), fitas em papel ou cartões para o registo de programas de computadores, dobradeiras, dossiers, pastas de secretária, livros de registo, repertórios, molas para notas, almofadas, tampões e suportes para carimbos, brasões, sinetes e outras placas e selos para carimbar, incluindo carimbos de escritório e para endereços, mata-borrões, máquinas de escrever e cilindros e teclas para as mesmas, tipografias portáteis, estantes para escrever, formulários e fórmulas, ganchos para canetas e ganchos para escritórios, etiquetas (que não

em tecido), aparelhos para fazer vinhetas, fichas ou marcas de controle, humedecedores, molhadores para escritório, horários e outros impressos, máquinas para imprimir endereços, livretes, livros e marcas para estes, manifolds, manuais e material escolar, instrumentos matemáticos, tachas ou percevejos, perfuradores, saca-bocados, raspadeiras de escritório e papel de todos os tipos, incluindo papel de madeira, papel para aparelhos registadores (incluindo papel para electrocardiógrafos e papel para radiogramas), papel para decalque, papel químico, papel «mâché», papel de prata, papel filtro, papelinhos de Carnaval, papel-pergaminho, papel luminoso, folhas de viscose para embalagem; outros, designadamente, anéis e anilhas para charutos, anilhas de pincéis, caracteres (incluindo números e letras, designadamente, letras de aço), decalques e decalcomanias, telas para decalcar e papel para decalque, padrões para a confecção de vestuário e para a costura, modelos de bordados, cromos, cromolitografias, feltros para fundos de canecas e cervejas, bobinas para fitas tintadas, braçadeiras para instrumentos de inscrever, branquetas para tipografia (excluindo aqueles que sejam em matérias têxteis) e outros produtos de tipografia, telas de dar tinta para duplicadores, argila (incluindo para modelar mas excluindo a argila para uso dentário), folhas de celulose regenerada para embalagens, bilhetes, cartões de boas-festas e de participação, postais ilustrados, caixas em cartão ou em papel (incluindo caixas para selos), cartões para caixas de chapéus, cartões perfurados para teares Jacquard, cartão (incluindo de pasta de madeira) e cartonagens, tubos em cartão, cartas e papel de cartas, pesa-cartas e cestos para a correspondência, cartazes e porta-cartazes, estes em papel ou em cartão, cavaleiros para fichas, calendários, cortinas e estores em papel, toalhas e roupa de mesa em papel, napperons e outras toalhas para a mesa em papel, lenços em papel para desmaquilhar, papel higiénico, guardanapos em papel para bebés, enxuga-mãos em papel (toalhas), babadoiros em papel, camisas para documentos, estojos (incluindo para desenho, para padrões e de matemática), padrões para a costura, filtros e matérias filtrantes em papel, fundos em papel de garrafas e de pratos, galés, galvanotipos e clichés de galvanotipia, suportes e aparelhos para a colagem de fotografias, mapas geográficos e globos terrestres, malhetes; material de instrução e ensino (mesmos se sob a forma de jogo), incluindo cortes biológicos para a microscopia e cortes histológicos; componedores e quadros ou chassis para compor (tipografia); aparelhos para prevenir a fraude sobre cheques; tabuleiros para ordenar e contar dinheiro; hectógrafos, pentes para marmorear, aquários de interior, moldes ou padrões, placas para endereços e para máquinas de endereçar, planos, panos para encadernações; sacos, invólucros e bolsinhas para embalagens em papel ou em matérias plásticas, selos de correio, máquinas e matérias para selar, marca-livros, sobrescritos e máquinas de escritório para os fechar; tampões tintados, jornais, revistas, periódicos e outras publicações, crucifixos e rosários.

[540] 商標 Marca :

GEG FOUNDATION

通知 Notificações : Nos termos dos n.os 1 a 3 do artigo 209.º do Decreto-Lei n.º 97/99/M, de 13 de Dezembro, excluiu-se «cartas de jogar», por pertencer a outra classe.

---

[210] 編號 N.º : N/094209

[220] 申請日 Data de pedido : 2015/01/06

[730] 申請人 Requerente : GALAXY ENTERTAINMENT LICENSING LIMITED

地址 Endereço : Offshore Incorporations Centre, Road Town, Tortola, British Virgin Islands

國籍 Nacionalidade : 英屬維爾京斯島 Ilhas Virgens Britânicas

活動 Actividade : 商業及工業 comercial e industrial

[511] 類別 Classe : 25

[511] 產品 Produtos : Vestuário, calçado e chapelaria, incluindo vestuário confeccionado, aventais, «maillots», calções de banho e demais fatos de praia, roupões, chinelas, sandálias e sapatos de banho; coifas e outras toucas, incluindo toucas de banho; capuzes, barretes, bonés e chapéus altos; romeiras; blusas (de malha e outras), calças, camisas, camisolas, camisetas; gravatas, suspensórios; estolas, peitilhos, espartilhos e corpetes; dólmans, paletós, jaquetas, gabardinas, togas, casacos e outras roupas exteriores; uniformes e vestidos; tapa-orelhas, véuzinhos de chapéu e xales; mitenes e luvas, incluindo de golfe; regalos; polainas, incluindo grevas; jérseis; librés; pijamas, ceroulas e demais roupa interior; cintas, incluindo as elásticas, cuecas e fraldas; ligas ou jarreteiras, ligas de peúgas e peúgas; meias e calcanheiras para meias; tricots; botas, botinas, borzeguins, calçado de futebol, calçado de praia, sapatos, incluindo de desporto e de ginástica, galochas, socos e tamancos; alpercatas, antiderrapantes, calcanheiras, gáspeas, protectores, viras, todos para calçado, solas, incluindo solas interiores, tacões e demais saltos; «pitons» para calçado de futebol; presilhas para polainas, canos de botas; algibeiras de vestuário, encaixes de camisas, escapulários, forros confeccionados, almofadas forradas para aquecer os pés, babadouros, ampara-seios (vulgo «soutiens»), armações de chapéus, encaixes e plastrões de camisas, colarinhos, incluindo colarinhos postiços, corpinhas para espartilhos, punhos de camisa, vestuário para automobilistas, equipamento para ciclistas, fatos para esqui náutico e vestuário em papel.

[540] 商標 Marca :

GEG FOUNDATION

---

[210] 編號 N.º : N/094210

[220] 申請日 Data de pedido : 2015/01/06

[730] 申請人 Requerente : GALAXY ENTERTAINMENT LICENSING LIMITED

地址 Endereço : Offshore Incorporations Centre, Road Town, Tortola, British Virgin Islands

國籍 Nacionalidade : 英屬維爾京斯島 Ilhas Virgens Britânicas

活動 Actividade : 商業及工業 comercial e industrial

[511] 類別 Classe : 28

[511] 產品 Produtos : Alvos e alvos electrónicos; apetrechos de pesca incluindo canas, carretos e redes de pesca; arcos e flechas; jogos de argolas; árvores de natal e suas decorações; balões; baloiços e cavalos de baloiço; barbatanas; luvas e tacos de basebol; berlindes; bicicletas fixas e máquinas para exercício físico, ginástica, musculação e reabilitação física incluindo discos e halteres; mesas, tacos e bolas de bilhar; mesas de ténis de mesa e de futebol de salão; cartas de jogar e de bingo; bolas de e para jogos; bonecas incluindo casas, camas, roupas, e quartos de boneca; brinquedos incluindo modelos à escala e telecomandados e peluches; máscaras e confettis de carnaval; jogos de construção e seus blocos; dados e copos de dados; jogos e tabuleiros de damas, dominó, gamão, mah-jong e xadrez; máquinas automáticas de diversão; luvas, sacos e tacos de golfe; máscaras de teatro; papagaios de papel, patins de rodas e para gelo; trampolins, trenós; trotinetas; bolas, raquetes e redes de ténis e ténis de mesa.

[540] 商標 Marca :

GEG FOUNDATION

---

[210] 編號 N.º : N/094211

[220] 申請日 Data de pedido : 2015/01/06

[730] 申請人 Requerente : GALAXY ENTERTAINMENT LICENSING LIMITED

地址 Endereço : Offshore Incorporations Centre, Road Town, Tortola, British Virgin Islands
國籍 Nacionalidade : 英屬維爾京斯島 Ilhas Virgens Britânicas
活動 Actividade : 商業及工業 comercial e industrial
[511] 類別 Classe : 36
[511] 服務 Serviços : Serviços de angariação de fundos de caridade; organização e distribuição de colecções de caridade; gestão e distribuição de fundos de caridade; prestação de assistência financeira; serviços financeiros; assuntos monetários; assuntos financeiros; serviços de crédito, de débito e cartões de débito; patrocínio financeiro; tutela financeira; informação, consultoria e serviços de assessoria relacionados com todos os supra mencionados serviços; e tudo o que precede também fornecido em linha «on-line» e por meio da Internet, da rede global informática de informações e/ou através de redes de comunicações; todo o incluído na classe 36.
[540] 商標 Marca :

GEG FOUNDATION

---

[210] 編號 N.º : N/094212
[220] 申請日 Data de pedido : 2015/01/06
[730] 申請人 Requerente : GALAXY ENTERTAINMENT LICENSING LIMITED
地址 Endereço : Offshore Incorporations Centre, Road Town, Tortola, British Virgin Islands
國籍 Nacionalidade : 英屬維爾京斯島 Ilhas Virgens Britânicas
活動 Actividade : 商業及工業 comercial e industrial
[511] 類別 Classe : 41
[511] 服務 Serviços : Educação; provisão de actividades educativas, formativas e recreativas; organização de cerimónias de atribuição de prémios, exposições de entretenimento, apresentações, espectáculos e eventos de palco; produção e apresentação de eventos para fins educacionais, culturais e de entretenimento; organização e provisão de prémios; entrega de prémios; entretenimento; actividades desportivas e culturais; publicação e distribuição de livros, textos, jornais, relatórios, revistas, boletins, folhetos, panfletos, catálogos, diários, fotografias e material impresso; produção de filmes, vídeos, discos, discos compactos de vídeo «VCD's» e «VCD's», programas de televisão, e outros produtos de áudio visual relacionados com actividades de caridade ligadas à educação, formação, e lazer; informação, consultoria e serviços de assessoria relacionados com todos os supra mencionados serviços; e tudo o que precede também fornecido em linha «on-line», e por meio da Internet, da rede global informática de informações e/ou através de redes de comunicações; tudo o incluído na classe 41.
[540] 商標 Marca :

GEG FOUNDATION

---

[210] 編號 N.º : N/094213
[220] 申請日 Data de pedido : 2015/01/06
[730] 申請人 Requerente : GALAXY ENTERTAINMENT LICENSING LIMITED
地址 Endereço : Offshore Incorporations Centre, Road Town, Tortola, British Virgin Islands
國籍 Nacionalidade : 英屬維爾京斯島 Ilhas Virgens Britânicas
活動 Actividade : 商業及工業 comercial e industrial
[511] 類別 Classe : 44
[511] 服務 Serviços : Serviços médicos; serviços de prestação de cuidados de saúde; consulta médica e serviços de diagnóstico; avaliação de saúde, serviços de tratamento e cuidados primários de saúde;

assistência médica; serviços de cuidados médicos; serviços de enfermagem; serviços de reabilitação; serviços veterinários; cuidados de higiene e de beleza para seres humanos e animais; serviços de agricultura, horticultura e silvicultura; informação, consultoria e serviços de assessoria relacionados com todos os supra mencionados serviços; e tudo o que precede também fornecido em linha «on-line», e por meio da Internet, da rede global informática de informações e/ou através de redes de comunicações; todo o incluído na classe 44.

[540] 商標 Marca :

GEG FOUNDATION

---

[210] 編號 N.º : N/094214
[220] 申請日 Data de pedido : 2015/01/06
[730] 申請人 Requerente : GALAXY ENTERTAINMENT LICENSING LIMITED
地址 Endereço : Offshore Incorporations Centre, Road Town, Tortola, British Virgin Islands
國籍 Nacionalidade : 英屬維爾京斯島 Ilhas Virgens Britânicas
活動 Actividade : 商業及工業 comercial e industrial
[511] 類別 Classe : 45
[511] 服務 Serviços : Serviços pessoais e sociais prestados por terceiros para satisfazer as necessidades dos indivíduos; serviços de assistência social; prestação de serviços para as necessidades pessoais e sociais; prestação de serviços sociais e comunitários; serviços de caridade (serviços de acção social), designadamente, organização e realização de programas de voluntariado e serviços comunitários; serviços jurídicos; serviços para protecção e segurança de pessoas e bens; informação, consultoria e serviços de assessoria relacionados com todos os supra mencionados serviços; e tudo o que precede também fornecido em linha «on-line», e por meio da Internet, da rede global informática de informações e/ou através de redes de comunicações; todo o incluído na classe 45.

[540] 商標 Marca :

GEG FOUNDATION

---

[210] 編號 N.º : N/094215
[220] 申請日 Data de pedido : 2015/01/06
[730] 申請人 Requerente : GALAXY ENTERTAINMENT LICENSING LIMITED
地址 Endereço : Offshore Incorporations Centre, Road Town, Tortola, British Virgin Islands
國籍 Nacionalidade : 英屬維爾京斯島 Ilhas Virgens Britânicas
活動 Actividade : 商業及工業 comercial e industrial
[511] 類別 Classe : 16
[511] 產品 Produtos : Maquetas de arquitectura, cenários para teatros, livros de canções (incluindo cancioneiros), objectos de arte gravados ou litografados, estatuetas em papel «mâché», desenhos, aguarelas e outras pinturas, fotografias, retratos, imagens, oleografias, impressões, gravuras (incluindo fotogravuras) e representações gráficas, madeira para modelação, matérias plásticas para a modelagem, paletas para pintores; artigos e instrumentos para desenho e para escrever, incluindo pantógrafos, godés para a pintura, cavaletes para a pintura, tintas da China, pastéis (lápis), pranchas e placas para gravar, pranchetas, aparos (de ouro, em aço ou outros materiais), limpa-amparos, estilógrafos e esferas (de aço ou não) para os mesmos, apoia-mãos para pintores, caixas de pintura, telas para a pintura, lápis (incluindo de ardósia e carvão), minas de lápis, porta-minas e lapiseiras em metais não preciosos,

tinteiros e tintas de escrever, tábuas aritméticas, blocos (incluindo blocos de notas e para desenho), cadernos, álbuns, almanaques, brochuras, prospectos, catálogos, brochas e outros pincéis (incluindo rolos para pintores de edifícios), canetas (excluindo as que sejam em materiais preciosos), pedras litográficas, giz (designadamente, para a litografia, para alfaiates, para escrever e para marcar) e esteatite, porta-giz, regretas, réguas de secção quadrada, instrumentos para o traçado de curvas (incluindo pistolas), estiletes para traçar, tira-linhas, borrachas e outros produtos para apagar, máquinas para afiar ou aguçar os lápis e outras máquinas apara-lápis, têS e outros esquadros para desenho, pochoirs, aparelhos e máquinas para policopiar, quadros negros; artigos de papelaria e de escritório, incluindo classificadores, clichés para endereços ou de tipografia, capas e outras coberturas (papelaria), corta-papel, glúten, ictiocola, fitas gomadas, panos gomados, distribuidores de fita adesiva, fitas adesivas e outros materiais colantes para papelaria ou para uso doméstico, cola de amido para papelaria ou para uso doméstico, ampara-livros, agrafadores e prensas para agrafar, transparentes, agrafes para escritório, tela para encadernações, tintas para corrigir (heliografia), fitas em papel ou cartões para o registo de programas de computadores, dobradeiras, dossiers, pastas de secretária, livros de registo, repertórios, molas para notas, almofadas, tampões e suportes para carimbos, brasões, sinetes e outras placas e selos para carimbar, incluindo carimbos de escritório e para endereços, mata-borrões, máquinas de escrever e cilindros e teclas para as mesmas, tipografias portáteis, estantes para escrever, formulários e fórmulas, ganchos para canetas e ganchos para escritórios, etiquetas (que não em tecido), aparelhos para fazer vinhetas, fichas ou marcas de controle, humedecedores, molhadores para escritório, horários e outros impressos, máquinas para imprimir endereços, livretes, livros e marcas para estes, manifolds, manuais e material escolar, instrumentos matemáticos, tachas ou percevejos, perfuradores, saca-bocados, raspadeiras de escritório e papel de todos os tipos, incluindo papel de madeira, papel para aparelhos registadores (incluindo papel para electrocardiógrafos e papel para radiogramas), papel para decalque, papel químico, papel «mâché», papel de prata, papel filtro, papelinhos de Carnaval, papel-pergaminho, papel luminoso, folhas de viscose para embalagem; outros, designadamente, anéis e anilhas para charutos, anilhas de pincéis, caracteres (incluindo números e letras, designadamente, letras de aço), decalques e decalcomanias, telas para decalcar e papel para decalque, padrões para a confecção de vestuário e para a costura, modelos de bordados, cromos, cromolitografias, feltros para fundos de canecas e cervejas, bobinas para fitas tintadas, braçadeiras para instrumentos de inscrever, branquetas para tipografia (excluindo aqueles que sejam em matérias têxteis) e outros produtos de tipografia, telas de dar tinta para duplicadores, argila (incluindo para modelar mas excluindo a argila para uso dentário), folhas de celulose regenerada para embalagens, bilhetes, cartões de boas-festas e de participação, postais ilustrados, caixas em cartão ou em papel (incluindo caixas para selos), cartões para caixas de chapéus, cartões perfurados para teares Jacquard, cartão (incluindo de pasta de madeira) e cartonagens, tubos em cartão, cartas e papel de cartas, pesa-cartas e cestos para a correspondência, cartazes e porta-cartazes, estes em papel ou em cartão, cavaleiros para fichas, calendários, cortinas e estores em papel, toalhas e roupa de mesa em papel, napperons e outras toalhas para a mesa em papel, lenços em papel para desmaquilhar, papel higiénico, guardanapos em papel para bebés, enxuga-mãos em papel (toalhas), babadoiros em papel, camisas para documentos, estojos (incluindo para desenho, para padrões e de matemática), padrões para a costura, filtros e matérias filtrantes em papel, fundos em papel de garrafas e de pratos, galés, galvanotipos e clichés de galvanotipia, suportes e aparelhos para a colagem de fotografias, mapas geográficos e globos terrestres, malhetes; material de instrução e ensino (mesmos se sob a forma de jogo), incluindo cortes biológicos para a microscopia e cortes histológicos; componedores e quadros ou chassis para compor (tipografia); aparelhos para prevenir a fraude sobre cheques; tabuleiros para ordenar e con-

tar dinheiro; hectógrafos, pentes para marmorear, aquários de interior, moldes ou padrões, placas para endereços e para máquinas de endereçar, planos, panos para encadernações; sacos, invólucros e bolsinhas para embalagens em papel ou em matérias plásticas, selos de correio, máquinas e matérias para selar, marca-livros, sobrescritos e máquinas de escritório para os fechar; tampões tintados, jornais, revistas, periódicos e outras publicações, crucifixos e rosários.

[540] 商標 Marca :

GEGF

通知 Notificações : Nos termos dos n.os 1 a 3 do artigo 209.º do Decreto-Lei n.º 97/99/M, de 13 de Dezembro, excluiu-se «cartas de jogar», por pertencer a outra classe.

---

[210] 編號 N.º : N/094216

[220] 申請日 Data de pedido : 2015/01/06

[730] 申請人 Requerente : GALAXY ENTERTAINMENT LICENSING LIMITED

地址 Endereço : Offshore Incorporations Centre, Road Town, Tortola, British Virgin Islands

國籍 Nacionalidade : 英屬維爾京斯島 Ilhas Virgens Britânicas

活動 Actividade : 商業及工業 comercial e industrial

[511] 類別 Classe : 25

[511] 產品 Produtos : Vestuário, calçado e chapelaria, incluindo vestuário confeccionado, aventais, «maillots», calções de banho e demais fatos de praia, roupões, chinelas, sandálias e sapatos de banho; coifas e outras toucas, incluindo toucas de banho; capuzes, barretes, bonés e chapéus altos; romeiras; blusas (de malha e outras), calças, camisas, camisolas, camisetas; gravatas, suspensórios; estolas, peitilhos, espartilhos e corpetes; dólmans, paletós, jaquetas, gabardinas, togas, casacos e outras roupas exteriores; uniformes e vestidos; tapa-orelhas, véuzinhos de chapéu e xales; mitenes e luvas, incluindo de golfe; regalos; polainas, incluindo grevas; jérseis; librés; pijamas, ceroulas e demais roupa interior; cintas, incluindo as elásticas, cuecas e fraldas; ligas ou jarreteiras, ligas de peúgas e peúgas; meias e calcanheiras para meias; tricots; botas, botinas, borzeguins, calçado de futebol, calçado de praia, sapatos, incluindo de desporto e de ginástica, galochas, socos e tamancos; alpercatas, antiderrapantes, calcanheiras, gáspeas, protectores, viras, todos para calçado, solas, incluindo solas interiores, tacões e demais saltos; «pitons» para calçado de futebol; presilhas para polainas, canos de botas; algibeiras de vestuário, encaixes de camisas, escapulários, forros confeccionados, almofadas forradas para aquecer os pés, babadouros, ampara-seios (vulgo «soutiens»), armações de chapéus, encaixes e plastrões de camisas, colarinhos, incluindo colarinhos postiços, corpinhas para espartilhos, punhos de camisa, vestuário para automobilistas, equipamento para ciclistas, fatos para esqui náutico e vestuário em papel.

[540] 商標 Marca :

GEGF

---

[210] 編號 N.º : N/094217

[220] 申請日 Data de pedido : 2015/01/06

[730] 申請人 Requerente : GALAXY ENTERTAINMENT LICENSING LIMITED

地址 Endereço : Offshore Incorporations Centre, Road Town, Tortola, British Virgin Islands
國籍 Nacionalidade : 英屬維爾京斯島 Ilhas Virgens Britânicas
活動 Actividade : 商業及工業 comercial e industrial
[511] 類別 Classe : 28
[511] 產品 Produtos : Alvos e alvos electrónicos; apetrechos de pesca incluindo canas, carretos e redes de pesca; arcos e flechas; jogos de argolas; árvores de natal e suas decorações; balões; baloiços e cavalos de baloiço; barbatanas; luvas e tacos de basebol; berlindes; bicicletas fixas e máquinas para exercício físico, ginástica, musculação e reabilitação física incluindo discos e halteres; mesas, tacos e bolas de bilhar; mesas de ténis de mesa e de futebol de salão; cartas de jogar e de bingo; bolas de e para jogos; bonecas incluindo casas, camas, roupas, e quartos de boneca; brinquedos incluindo modelos à escala e telecomandados e peluches; máscaras e confettis de carnaval; jogos de construção e seus blocos; dados e copos de dados; jogos e tabuleiros de damas, dominó, gamão, mah-jong e xadrez; máquinas automáticas de diversão; luvas, sacos e tacos de golfe; máscaras de teatro; papagaios de papel, patins de rodas e para gelo; trampolins, trenós; trotinetas; bolas, raquetes e redes de ténis e ténis de mesa.
[540] 商標 Marca :

GEGF

---

[210] 編號 N.º : N/094218
[220] 申請日 Data de pedido : 2015/01/06
[730] 申請人 Requerente : GALAXY ENTERTAINMENT LICENSING LIMITED
地址 Endereço : Offshore Incorporations Centre, Road Town, Tortola, British Virgin Islands
國籍 Nacionalidade : 英屬維爾京斯島 Ilhas Virgens Britânicas
活動 Actividade : 商業及工業 comercial e industrial
[511] 類別 Classe : 36
[511] 服務 Serviços : Serviços de angariação de fundos de caridade; organização e distribuição de colecções de caridade; gestão e distribuição de fundos de caridade; prestação de assistência financeira; serviços financeiros; assuntos monetários; assuntos financeiros; serviços de crédito, de débito e cartões de débito; patrocínio financeiro; tutela financeira; informação, consultoria e serviços de assessoria relacionados com todos os supra mencionados serviços; e tudo o que precede também fornecido em linha «on-line» e por meio da Internet, da rede global informática de informações e/ou através de redes de comunicações; todo o incluído na classe 36.
[540] 商標 Marca :

GEGF

---

[210] 編號 N.º : N/094219
[220] 申請日 Data de pedido : 2015/01/06
[730] 申請人 Requerente : GALAXY ENTERTAINMENT LICENSING LIMITED
地址 Endereço : Offshore Incorporations Centre, Road Town, Tortola, British Virgin Islands
國籍 Nacionalidade : 英屬維爾京斯島 Ilhas Virgens Britânicas
活動 Actividade : 商業及工業 comercial e industrial
[511] 類別 Classe : 41

[511] 服務 Serviços : Educação; provisão de actividades educativas, formativas e recreativas; organização de cerimónias de atribuição de prémios, exposições de entretenimento, apresentações, espectáculos e eventos de palco; produção e apresentação de eventos para fins educacionais, culturais e de entretenimento; organização e provisão de prémios; entrega de prémios; entretenimento; actividades desportivas e culturais; publicação e distribuição de livros, textos, jornais, relatórios, revistas, boletins, folhetos, panfletos, catálogos, diários, fotografias e material impresso; produção de filmes, vídeos, discos, discos compactos de vídeo «VCD's» e «VCD's», programas de televisão, e outros produtos de áudio visual relacionados com actividades de caridade ligadas à educação, formação, e lazer; informação, consultoria e serviços de assessoria relacionados com todos os supra mencionados serviços; e tudo o que precede também fornecido em linha «on-line», e por meio da Internet, da rede global informática de informações e/ou através de redes de comunicações; tudo o incluído na classe 41.

[540] 商標 Marca :

GEGF

---

[210] 編號 N.º : N/094220

[220] 申請日 Data de pedido : 2015/01/06

[730] 申請人 Requerente : GALAXY ENTERTAINMENT LICENSING LIMITED

地址 Endereço : Offshore Incorporations Centre, Road Town, Tortola, British Virgin Islands

國籍 Nacionalidade : 英屬維爾京斯島 Ilhas Virgens Britânicas

活動 Actividade : 商業及工業 comercial e industrial

[511] 類別 Classe : 44

[511] 服務 Serviços : Serviços médicos; serviços de prestação de cuidados de saúde; consulta médica e serviços de diagnóstico; avaliação de saúde, serviços de tratamento e cuidados primários de saúde; assistência médica; serviços de cuidados médicos; serviços de enfermagem; serviços de reabilitação; serviços veterinários; cuidados de higiene e de beleza para seres humanos e animais; serviços de agricultura, horticultura e silvicultura; informação, consultoria e serviços de assessoria relacionados com todos os supra mencionados serviços; e tudo o que precede também fornecido em linha «on-line», e por meio da Internet, da rede global informática de informações e/ou através de redes de comunicações; todo o incluído na classe 44.

[540] 商標 Marca :

GEGF

---

[210] 編號 N.º : N/094221

[220] 申請日 Data de pedido : 2015/01/06

[730] 申請人 Requerente : GALAXY ENTERTAINMENT LICENSING LIMITED

地址 Endereço : Offshore Incorporations Centre, Road Town, Tortola, British Virgin Islands

國籍 Nacionalidade : 英屬維爾京斯島 Ilhas Virgens Britânicas

活動 Actividade : 商業及工業 comercial e industrial

[511] 類別 Classe : 45

[511] 服務 Serviços : Serviços pessoais e sociais prestados por terceiros para satisfazer as necessidades dos indivíduos; serviços de assistência social; prestação de serviços para as necessidades pessoais

e sociais; prestação de serviços sociais e comunitários; serviços de caridade (serviços de acção social), designadamente, organização e realização de programas de voluntariado e serviços comunitários; serviços jurídicos; serviços para protecção e segurança de pessoas e bens; informação, consultoria e serviços de assessoria relacionados com todos os supra mencionados serviços; e tudo o que precede também fornecido em linha «on-line», e por meio da Internet, da rede global informática de informações e/ou através de redes de comunicações; todo o incluído na classe 45.

[540] 商標 Marca :

GEGF

---

[210] 編號 N.º : N/094225

[220] 申請日 Data de pedido : 2014/12/29

[730] 申請人 Requerente : 特卓集團有限公司
Quality Mark Group Limited

地址 Endereço : 英屬維京群島托投拉羅德城波特卡里斯卓斯特奈特商室郵政信箱3444號
Portcullis Trustnet Chambers, P.O. Box 3444, Road Town, Tortola, Ilhas Virgens Britânicas

國籍 Nacionalidade : 英屬維爾京斯島 Ilhas Virgens Britânicas

活動 Actividade : 商業及工業 comercial e industrial

[511] 類別 Classe : 5

[511] 產品 Produtos : Medicamentos para uso dentário; produtos farmacêuticos; suplementos nutricionais; desinfectantes para uso higiénico; pensos cirúrgicos; artigos para pensos médicos; abrasivos para uso dentário; amálgamas dentárias; cimentos dentários; matérias para impressões dentárias; lacas dentárias; mástiques dentárias; materiais compósitos dentários; cerâmicas dentárias; alimentos para bebés e crianças; caixas de primeiros socorros (completas); produtos para a purificação do ar; pulseiras para uso médico; adesivos para uso médico; discos de amamentação.

[540] 商標 Marca :

上誠邦鼎

---

[210] 編號 N.º : N/094226

[220] 申請日 Data de pedido : 2014/12/29

[730] 申請人 Requerente : 特卓集團有限公司
Quality Mark Group Limited

地址 Endereço : 英屬維京群島托投拉羅德城波特卡里斯卓斯特奈特商室郵政信箱3444號
Portcullis Trustnet Chambers, P.O. Box 3444, Road Town, Tortola, Ilhas Virgens Britânicas

國籍 Nacionalidade : 英屬維爾京斯島 Ilhas Virgens Britânicas

活動 Actividade : 商業及工業 comercial e industrial

[511] 類別 Classe : 9

[511] 產品 Produtos : Publicações electrónicas, descarregáveis; CD-ROM's armazenado conteúdos de livros de auxílio ao estudo e outras publicações; livros electrónicos, descarregáveis; ficheiros de imagem descarregáveis; ficheiros de música descarregáveis; publicação electrónica, descarregá-

vel, fornecida on-line a partir de base de dados ou rede de computador global; CD-ROM's e manuais electrónicos vendidos em conjunto para uso em educação, entretenimento, formação e avaliação; programas de computador para fins educacionais; diários electrónicos; organizador pessoal electrónico; CD-ROM's armazenado programas para computadores electrónicos; CD's (pré-gravados); DVD-ROM's codificados com software de jogo de computador; agendas electrónicas; videocassetes [fitas]; cassetes de vídeo; discos de vídeo.

[540] 商標 Marca :

上誠邦鼎

---

[210] 編號 N.º : N/094227

[220] 申請日 Data de pedido : 2014/12/29

[730] 申請人 Requerente : 特卓集團有限公司
Quality Mark Group Limited

地址 Endereço : 英屬維京群島托投拉羅德城波特卡里斯卓斯特奈特商室郵政信箱3444號
Portcullis Trustnet Chambers, P.O. Box 3444, Road Town, Tortola, Ilhas Virgens Britânicas

國籍 Nacionalidade : 英屬維爾京斯島 Ilhas Virgens Britânicas

活動 Actividade : 商業及工業 comercial e industrial

[511] 類別 Classe : 10

[511] 產品 Produtos : Aparelhos e instrumentos médicos; aparelhos para o uso em análises médicas; artigos ortopédicos; aparelhos e instrumentos dentários; aparelhos de reabilitação física para fins médicos; aparelhos de radiografia para fins médicos; aparelhos de massagem; aparelhos para tratamentos de estética e de beleza; aparelhos de massagem de beleza; aparelhos de vibro-massagens; cadeiras de massagem eléctrica; luvas para massagem; aparelhos vibratórios para camas; camas e mobília para uso médico; luvas para uso médico; almofadas de ar para uso médico; máscaras utilizadas por pessoal médico; máscaras de protecção para uso médico; biberões para bebés; dispositivos contraceptivos; vestuário de protecção para uso médico e cirúrgico; artigos desportivos [suportes] para fins de protecção.

[540] 商標 Marca :

上誠邦鼎

---

[210] 編號 N.º : N/094228

[220] 申請日 Data de pedido : 2014/12/29

[730] 申請人 Requerente : 特卓集團有限公司
Quality Mark Group Limited

地址 Endereço : 英屬維京群島托投拉羅德城波特卡里斯卓斯特奈特商室郵政信箱3444號
Portcullis Trustnet Chambers, P.O. Box 3444, Road Town, Tortola, Ilhas Virgens Britânicas

國籍 Nacionalidade : 英屬維爾京斯島 Ilhas Virgens Britânicas

活動 Actividade : 商業及工業 comercial e industrial

[511] 類別 Classe : 16

[511] 產品 Produtos : Periódicos impressos; publicações trimestrais impressas; publicações impressas; livros na forma impressa; manuais [impressos]; livros [impressos]; guias [livros de instrução] na

forma impressa; manuais de formação na forma de impressos; manuais de trabalho na forma impressa; directórios médicos impressos; livros de referência impressos; publicações mensais impressas; impressos; publicações educacionais impressas; cortes biológicos para a microscopia [material de ensino]; modelos para ensino; material educacional [que não sejam aparelhos] para uso no ensino; blocos de notas, cadernos; cortes histológicos para fins didácticos.

[540] 商標 Marca :

上誠邦鼎

---

[210] 編號 N.º : N/094229

[220] 申請日 Data de pedido : 2014/12/29

[730] 申請人 Requerente : 特卓集團有限公司
Quality Mark Group Limited

地址 Endereço : 英屬維京群島托投拉羅德城波特卡里斯卓斯特奈特商室郵政信箱3444號
Portcullis Trustnet Chambers, P.O. Box 3444, Road Town, Tortola, Ilhas Virgens Britânicas

國籍 Nacionalidade : 英屬維爾京斯島 Ilhas Virgens Britânicas

活動 Actividade : 商業及工業 comercial e industrial

[511] 類別 Classe : 41

[511] 服務 Serviços : Edição de textos escritos; publicação e emissão de impressos; publicação de obras de áudio ou vídeo; serviços de publicação de livros e revistas; publicação de livros electrónicos e jornais on-line [não descarregáveis]; fornecer publicações electrónicas, não descarregáveis; publicação de periódicos; publicação de materiais de ensino; publicação de publicações médicas e de serviços de saúde; serviços de tradução; serviços de empréstimo de livros de livros e revistas; serviços de educação online; serviços educacionais; academias [educação]; serviços de educação; treinamento [formação]; formação prática [demonstração]; orientação profissional [aconselhamento em matéria de educação ou de formação]; cursos por correspondência; serviços de educação médica; serviços de formação médica e de serviços de saúde; serviços de biblioteca; produção de programas de rádio e de televisão; produção de filmes em fitas de vídeo; montagens de fitas de vídeo; produção de filmes, que não filmes publicitários; organização e direcção de seminários; organização e direcção de simpósios; organização e direcção de conferências; organização e direcção de «ateliers» de formação [workshops] relacionados com assuntos de saúde, médicos, dentários e farmacêuticos; organização e direcção de formação na área da medicina; direção de seminários de educação relacionados com assuntos médicos e de serviço de saúde; serviços de consultadoria relacionados com formação médica; fornecimento de instalações de formação para a formação médica, formação de enfermagem e serviços de hospício.

[540] 商標 Marca :

上誠邦鼎

---

[210] 編號 N.º : N/094230

[220] 申請日 Data de pedido : 2014/12/29

[730] 申請人 Requerente : 特卓集團有限公司
Quality Mark Group Limited

地址 Endereço : 英屬維京群島托投拉羅德城波特卡里斯卓斯特奈特商室郵政信箱3444號
Portcullis Trustnet Chambers, P.O. Box 3444, Road Town, Tortola, Ilhas Virgens Britânicas

國籍 Nacionalidade : 英屬維爾京斯島 Ilhas Virgens Britânicas

活動 Actividade : 商業及工業 comercial e industrial

[511] 類別 Classe : 44

[511] 服務 Serviços : Planeamento e supervisão de programas de perda de peso e/ou ganho de peso; salões de beleza; serviços de massagem; serviços de aromaterapia; aconselhamento relacionado com beleza pessoal e tratamento cosmético; serviços de medicina clínica; serviços médicos e de saúde; cirurgia plástica; serviços dentários; cuidado dentário; serviços de tratamentos médicos; hospitais [serviços hospitalares]; serviços de telemedicina; implante de cabelos; serviços de medicina Chinesa; serviços de um psicólogo; serviços de exame, teste e avaliação médica e física; serviços farmacêuticos; serviços de consultadoria em matéria de farmácia; serviços de farmácia e drogaria relacionados com a preparação e distribuição de preparações herbais, médicas e farmacêuticas chinesas; serviços de banco de sangue; casas de enfermagem; casas de convalescença [repouso]; terapia física; serviços de parteira; assistência médica; enfermagem doméstica; serviços de inseminação artificial; serviços de aconselhamento relacionado com serviços de saúde; serviços de saúde; centros de saúde; serviços ópticos; aluguer de máquinas e aparelhos médicos; aluguer e arrendamento de equipamento médico; serviços de aconselhamento na área da nutrição; consultadoria em saúde e nutrição na área de cuidado e higiene de pacientes e bebés; cuidado pós-parto médico e de enfermagem.

[540] 商標 Marca :

上誠邦鼎

---

[210] 編號 N.º : N/094242

[220] 申請日 Data de pedido : 2014/12/30

[730] 申請人 Requerente : FAST RETAILING CO., LTD.

地址 Endereço : 717-1, Sayama, Yamaguchi City, Yamaguchi 754-0894, Japan

國籍 Nacionalidade : 日本 Japonesa

活動 Actividade : 商業及工業 comercial e industrial

[511] 類別 Classe : 9

[511] 產品 Produtos : Aparelhos e instrumentos científicos, náuticos, geodésicos, fotográficos, cinematográficos, ópticos, de pesagem, de medida, de sinalização, de controlo (supervisão), de socorro e de ensino; aparelhos e instrumentos para a condução, distribuição, transformação, acumulação, regulação ou controlo da corrente eléctrica; aparelhos para a gravação, transmissão ou reprodução de som ou de imagens; suportes de dados magnéticos, discos acústicos; discos compactos, DVDs e outros suportes de gravação digital; mecanismos para aparelhos de pré-pagamento; caixas registadoras, máquinas de calcular, equipamentos de processamento de dados, computadores; software informático; extintores; óculos de sol; óculos; correias para telemóveis; máquinas e aparelhos de telecomunicações; programas informáticos; aplicações de software para uso com dispositivos móveis; máquinas, aparelhos electrónicos e respectivas peças; máquinas e aparelhos de distribuição ou controlo de energia; conversores rotativos; baterias e pilhas; medidores e verificadores eléctricos ou magnéticos; fios e cabos eléctricos; campainhas eléctricas; núcleos magnéticos; fios de resistência; música ou som descarregáveis; discos compactos gravados; discos fonográficos; metrónomos; películas

cinematográficas impressionadas; películas de diapositivos impressionadas; molduras para diapositivos; discos de vídeo, fitas de vídeo e outros meios de suporte gravados; imagens, vídeos e letras descarregáveis; publicações electrónicas descarregáveis; programas gravados em circuitos electrónicos e CD-ROMs para jogos portáteis com ecrãs de cristais líquidos; programas de jogos para máquinas de jogos de vídeo domésticas; ozonizadores; electrolisadores; ensaiadores de ovos; painéis eléctricos para visualização de valores-alvo, resultados efectivos; máquinas fotocopiadoras; máquinas e aparelhos de desenho ou esboço; máquinas datadoras; relógios de ponto; máquinas de voto; aparelhos de verificação de selos postais; portões accionados com moedas para parques de estacionamento; agulhetas de incêndio; sistemas aspersão para protecção contra incêndios; alarmes de incêndio; alarmes contra fugas de gás; aparelhos de alarme anti-roubo; capacetes de protecção; sinalização de vias férreas; triângulos de sinalização para veículos avariados; sinais de trânsito luminosos ou mecânicos; máquinas e aparelhos de mergulho (não para desporto); simuladores para treino de condução de veículos; simuladores para treino de desportos; aparelhos e instrumentos de laboratório; máquinas fotográficas; máquinas cinematográficas; máquinas de medição; máquinas e instrumentos de ensaio; barcos-bomba contra incêndios; bombas de incêndio; luvas de protecção contra acidentes; máscaras contra o pó; máscaras de protecção contra o gás; máscaras para soldadura; vestuário ignífugo; cintos de pesos (para mergulho); fatos isotérmicos (para mergulho); reguladores (para mergulho); capacetes de protecção para desporto; tanques de ar (para mergulho); réguas de cálculo; tampões de ouvidos para mergulho.

[540] 商標 Marca :

LifeWear

---

[210] 編號 N.º : N/094243

[220] 申請日 Data de pedido : 2014/12/30

[730] 申請人 Requerente : FAST RETAILING CO., LTD.

地址 Endereço : 717-1, Sayama, Yamaguchi City, Yamaguchi 754-0894, Japan

國籍 Nacionalidade : 日本 Japonesa

活動 Actividade : 商業及工業 comercial e industrial

[511] 類別 Classe : 14

[511] 產品 Produtos : Metais preciosos e suas ligas e produtos em metais preciosos ou em plaqué, não incluídos noutras classes; artigos de joalharia, pedras preciosas; relojoaria e instrumentos cronométricos; ornamentos para chapéus em metais preciosos; ornamentos (joalharia); pulseiras (joalharia); broches (joalharia); pulseiras para o tornozelo (joalharia); brincos (joalharia); colares (joalharia); pendentes (joalharia); alfinetes (joalharia); anéis (joalharia); berloques (joalharia); alfinetes de gravata; strass [imitações de pedras preciosas]; emblemas em metais preciosos; insígnias em metais preciosos; ornamentos para calçado em metais preciosos; figurinhas em metais preciosos; caixas em metais preciosos; estojos para jóias; relógios de mesa e de parede e relógios; estojos para relógios; argolas para chaves (berloques ou bolsas pequenas); troféus em metais preciosos; medalhas comemorativas em metais preciosos; placas comemorativas em metais preciosos; taças comemorativas esculpidas em metais preciosos; botões de punho.

[540] 商標 Marca :

LifeWear

[210] 編號 N.º : N/094244
[220] 申請日 Data de pedido : 2014/12/30
[730] 申請人 Requerente : FAST RETAILING CO., LTD.
地址 Endereço : 717-1, Sayama, Yamaguchi City, Yamaguchi 754-0894, Japan
國籍 Nacionalidade : 日本 Japonesa
活動 Actividade : 商業及工業 comercial e industrial
[511] 類別 Classe : 18
[511] 產品 Produtos : Couro e imitações de couro e produtos nestas matérias e não incluídos noutras classes; peles de animais, peles; baús e sacos de viagem; chapéus-de-chuva e chapéus-de-sol e suas peças; bengalas; chicotes, arreios e selaria; sacos; bolsas; estojos de toilette (não preenchidos); sacos de «sling» para transportar crianças; armações de malas de mão; armações de porta-moedas; recipientes de embalagens industriais em couro; roupas para animais domésticos; bastões; peças de metal de bastões e bengalas; punhos de bastões e bengalas; porta-moedas; carteiras; mochilas; malas de mão; sacos de transporte; pochetes; bagagem; malas; estojos para chaves; porta-moedas e carteiras de metais preciosos; chapéus-de-chuva com cabo telescópico; capas para chapéus-de-chuva.
[540] 商標 Marca :

LifeWear

---

[210] 編號 N.º : N/094245
[220] 申請日 Data de pedido : 2014/12/30
[730] 申請人 Requerente : FAST RETAILING CO., LTD.
地址 Endereço : 717-1, Sayama, Yamaguchi City, Yamaguchi 754-0894, Japan
國籍 Nacionalidade : 日本 Japonesa
活動 Actividade : 商業及工業 comercial e industrial
[511] 類別 Classe : 24
[511] 產品 Produtos : Tecidos e produtos têxteis, não incluídos noutras classes; coberturas de camas; coberturas de mesa; toalhas; toalhas para o rosto; lenços de bolso; mosquiteiros; lençóis; edredons; capas para almofadas; capas para futons (cobertas de cama acolchoadas); invólucros de almofadas japonesas; telas (coberturas de colchões); fronhas; cobertores; mantas de algodão; tecidos; tecidos tricotados; tecidos de algodão; feltro; matérias têxteis não-tecidas; oleados; telas engomadas impermeáveis; panos revestidos de vinil; panos revestidos de borracha; tecidos de imitação de peles de animais; materiais de filtragem em matérias têxteis; produtos em matérias têxteis tecidas para uso pessoal (sem ser para vestir); guardanapos em matérias têxteis; toalhas para secar pratos; cortinas de duche; estandartes (não em papel); bandeiras, não em papel; capas para assentos de sanitas em matérias têxteis; capas para caixas de lenços de papel em matérias têxteis; capas para estojos de lenços de papel em matérias têxteis; coberturas em matérias têxteis para assentos; capas ajustadas em tecido para tampos de sanita; tapeçarias murais em matérias têxteis; cortinas; toalhas de mesa (não em papel); cortinas; mortalhas para envolver cadáveres para o funeral; pano de bilhar; rótulos de pano; edredons para futons; mantas de viagem; cobertores de viagem; marabu (tecido); individuais de mesa, não em papel.
[540] 商標 Marca :

LifeWear

[210] 編號 N.º : N/094246
[220] 申請日 Data de pedido : 2014/12/30
[730] 申請人 Requerente : FAST RETAILING CO., LTD.
地址 Endereço : 717-1, Sayama, Yamaguchi City, Yamaguchi 754-0894, Japan
國籍 Nacionalidade : 日本 Japonesa
活動 Actividade : 商業及工業 comercial e industrial
[511] 類別 Classe : 26
[511] 產品 Produtos : Rendas e bordados, fitas e laços; botões, colchetes e ilhós, alfinetes e agulhas; flores artificiais; ornamentos para o cabelo; fitas largas para os cabelos; travessões para os cabelos; ganchos para os cabelos; braçadeiras; insígnias para vestuário (não de metais preciosos); emblemas para vestuário (não de metais preciosos); fivelas para vestuário; broches para vestuário; alfinetes especiais para faixas de quimono (obi-dome); alfinetes para gorros (não de metais preciosos); autocolantes decorativos para a parte da frente de jaquetas; braçais; barbas postiças; bigodes postiços; bigodis (não-eléctricos); ornamentos de sapatos (não de metais preciosos); ilhós para sapatos; atacadores para sapatos; fechos metálicos para sapatos e botas; lançadeiras para a confecção de redes de pesca; agulhas para teares de malhas; ilhós para vestuário; tecidos tricotados com renda Raschel; tecidos de renda bordados; tufos e borlas; agulhas de tricô; caixas de costura; espátulas para costura (dressmakers' impressing blades); dedais de costura; almofadas para alfinetes e agulhas; caixas de agulhas (não de metais preciosos); rolos para o cabelo; caixas de metal precioso para agulhas; fitas de velcro; fitas elásticas para segurar as mangas; peças adesivas a quente para ornamentar artigos têxteis; remendos em matérias têxteis para vestuário; emblemas bordados; emblemas de fantasia ornamentais para jaquetas; botões de fantasia ornamentais com emblemas para vestuário; estojos de agulhas em metais preciosos.
[540] 商標 Marca :

LifeWear

---

[210] 編號 N.º : N/094247
[220] 申請日 Data de pedido : 2014/12/30
[730] 申請人 Requerente : FAST RETAILING CO., LTD.
地址 Endereço : 717-1, Sayama, Yamaguchi City, Yamaguchi 754-0894, Japan
國籍 Nacionalidade : 日本 Japonesa
活動 Actividade : 商業及工業 comercial e industrial
[511] 類別 Classe : 3
[511] 產品 Produtos : Preparações para branquear e outras substâncias para a lavagem; preparações para limpar, polir, desengordurar e raspar; sabões; perfumaria, óleos essenciais, cosméticos, loções para os cabelos; dentífricos; produtos de higiene pessoal; cremes cosméticos; cremes para as mãos; cremes para o rosto; sais de banho; champôs; produtos para o tratamento dos cabelos; produtos para refrescar o hálito; detergentes; fragâncias e incensos; produtos contra a electricidade estática para uso doméstico; produtos desengordurantes para uso doméstico; produtos para remoção da ferrugem; produtos para remover nódoas; produtos amaciadores para a lavagem; lixívia para a lavagem; adesivos para fixação do cabelo postiço; adesivos para fixação de pestanas postiças; goma de amido para a lavagem; gelatina de algas marinhas para a lavagem; produtos para remover tintas; pomadas para botas e sapatos; graxa para calçado [pomada para calçado]; papel abrasivo; tela abrasiva; lixa; pedra-pomes artificial; papel para polir; unhas postiças; pestanas postiças.

[540] 商標 Marca :

优衣库

[210] 編號 N.º : N/094248
[220] 申請日 Data de pedido : 2014/12/30
[730] 申請人 Requerente : FAST RETAILING CO., LTD.
地址 Endereço : 717-1, Sayama, Yamaguchi City, Yamaguchi 754-0894, Japan
國籍 Nacionalidade : 日本 Japonesa
活動 Actividade : 商業及工業 comercial e industrial
[511] 類別 Classe : 9
[511] 產品 Produtos : Aparelhos e instrumentos científicos, náuticos, geodésicos, fotográficos, cinematográficos, ópticos, de pesagem, de medida, de sinalização, de controlo (supervisão), de socorro e de ensino; aparelhos e instrumentos para a condução, distribuição, transformação, acumulação, regulação ou controlo da corrente eléctrica; aparelhos para a gravação, transmissão ou reprodução de som ou de imagens; suportes de dados magnéticos, discos acústicos; discos compactos, DVDs e outros suportes de gravação digital; mecanismos para aparelhos de pré-pagamento; caixas registadoras, máquinas de calcular, equipamentos de processamento de dados, computadores; software informático; extintores; óculos de sol; óculos; correias para telemóveis; máquinas e aparelhos de telecomunicações; programas informáticos; aplicações de software para uso com dispositivos móveis; máquinas, aparelhos electrónicos e respectivas peças; máquinas e aparelhos de distribuição ou controlo de energia; conversores rotativos; baterias e pilhas; medidores e verificadores eléctricos ou magnéticos; fios e cabos eléctricos; campainhas eléctricas; núcleos magnéticos; fios de resistência; música ou som descarregáveis; discos compactos gravados; discos fonográficos; metrónomos; películas cinematográficas impressionadas; películas de diapositivos impressionadas; molduras para diapositivos; discos de vídeo, fitas de vídeo e outros meios de suporte gravados; imagens, vídeos e letras descarregáveis; publicações electrónicas descarregáveis; programas gravados em circuitos electrónicos e CD-ROMs para jogos portáteis com ecrãs de cristais líquidos; programas de jogos para máquinas de jogos de vídeo domésticas; ozonizadores; electrolisadores; ensaiadores de ovos; painéis eléctricos para visualização de valores-alvo, resultados efectivos; máquinas fotocopiadoras; máquinas e aparelhos de desenho ou esboço; máquinas datadoras; relógios de ponto; máquinas de voto; aparelhos de verificação de selos postais; portões accionados com moedas para parques de estacionamento; agulhetas de incêndio; sistemas aspersão para protecção contra incêndios; alarmes de incêndio; alarmes contra fugas de gás; aparelhos de alarme anti-roubo; capacetes de protecção; sinalização de vias férreas; triângulos de sinalização para veículos avariados; sinais de trânsito luminosos ou mecânicos; máquinas e aparelhos de mergulho (não para desporto); simuladores para treino de condução de veículos; simuladores para treino de desportos; aparelhos e instrumentos de laboratório; máquinas fotográficas; máquinas cinematográficas; máquinas de medição; máquinas e instrumentos de ensaio; barcos-bomba contra incêndios; bombas de incêndio; luvas de protecção contra acidentes; máscaras contra o pó; máscaras de protecção contra o gás; máscaras para soldadura; vestuário ignífugo; cintos de pesos (para mergulho); fatos isotérmicos (para mergulho); reguladores (para mergulho); capacetes de protecção para desporto; tanques de ar (para mergulho); réguas de cálculo; tampões de ouvidos para mergulho.

[540] 商標 Marca :

优衣库

---

[210] 編號 N.º : N/094249
[220] 申請日 Data de pedido : 2014/12/30
[730] 申請人 Requerente : FAST RETAILING CO., LTD.
地址 Endereço : 717-1, Sayama, Yamaguchi City, Yamaguchi 754-0894, Japan
國籍 Nacionalidade : 日本 Japonesa
活動 Actividade : 商業及工業 comercial e industrial
[511] 類別 Classe : 14
[511] 產品 Produtos : Metais preciosos e suas ligas e produtos em metais preciosos ou em plaqué, não incluídos noutras classes; artigos de joalharia, pedras preciosas; relojoaria e instrumentos cronométricos; ornamentos para chapéus em metais preciosos; ornamentos (joalharia); pulseiras (joalharia); broches (joalharia); pulseiras para o tornozelo (joalharia); brincos (joalharia); colares (joalharia); pendentes (joalharia); alfinetes (joalharia); anéis (joalharia); berloques (joalharia); alfinetes de gravata; strass [imitações de pedras preciosas]; emblemas em metais preciosos; insígnias em metais preciosos; ornamentos para calçado em metais preciosos; figurinhas em metais preciosos; caixas em metais preciosos; estojos para jóias; relógios de mesa e de parede e relógios; estojos para relógios; argolas para chaves (berloques ou bolsas pequenas); troféus em metais preciosos; medalhas comemorativas em metais preciosos; placas comemorativas em metais preciosos; taças comemorativas esculpidas em metais preciosos; botões de punho.

[540] 商標 Marca :

优衣库

---

[210] 編號 N.º : N/094250
[220] 申請日 Data de pedido : 2014/12/30
[730] 申請人 Requerente : FAST RETAILING CO., LTD.
地址 Endereço : 717-1, Sayama, Yamaguchi City, Yamaguchi 754-0894, Japan
國籍 Nacionalidade : 日本 Japonesa
活動 Actividade : 商業及工業 comercial e industrial
[511] 類別 Classe : 18
[511] 產品 Produtos : Couro e imitações de couro e produtos nestas matérias e não incluídos noutras classes; peles de animais, peles; baús e sacos de viagem; chapéus-de-chuva e chapéus-de-sol e suas peças; bengalas; chicotes, arreios e selaria; sacos; bolsas; estojos de toilette (não preenchidos); sacos de «sling» para transportar crianças; armações de malas de mão; armações de porta-moedas; recipientes de embalagens industriais em couro; roupas para animais domésticos; bastões; peças de metal de bastões e bengalas; punhos de bastões e bengalas; porta-moedas; carteiras; mochilas; malas de mão; sacos de transporte; pochetes; bagagem; malas; estojos para chaves; porta-moedas e carteiras de metais preciosos; chapéus-de-chuva com cabo telescópico; capas para chapéus-de-chuva.

[540] 商標 Marca :

优衣库

---

[210] 編號 N.º : N/094251
[220] 申請日 Data de pedido : 2014/12/30
[730] 申請人 Requerente : FAST RETAILING CO., LTD.
地址 Endereço : 717-1, Sayama, Yamaguchi City, Yamaguchi 754-0894, Japan
國籍 Nacionalidade : 日本 Japonesa
活動 Actividade : 商業及工業 comercial e industrial
[511] 類別 Classe : 20
[511] 產品 Produtos : Móveis, espelhos, molduras; produtos (não incluídos noutras classes) em madeira, cortiça, cana, junco, vime, chifre, osso, marfim, baleia, tartaruga, âmbar, madrepérola, espuma do mar e sucedâneos de todas estes materiais, ou de matérias plásticas; espelhos de mão; espelhos compactos pessoais; almofadas; travesseiros; colchões; futons; colchões futon; acessórios de casa de banho sob a forma de móveis; almofadas de chão japonesas; sacos-cama; biombos (divisórias) orientais de painel único; biombos (divisórias) orientais dobráveis; persianas; bancos; persianas de janelas interiores; persianas de junco, vime ou bambu; cortinas de contas para decoração; distribuidores de toalhas (não metálicos); esculturas de gesso; esculturas de plástico; esculturas de madeira; leques planos; leques de dobrar; recipientes de embalagens industriais de madeira, bambu ou plástico; bandejas (não metálicas); bastidores e aros para bordados; placas de identificação e placas para portas (não metálicas); berços; andarilhos para bebés; cestas para compras; ganchos para chapéus (não metálicos); painéis de estilo japonês com ganchos de posicionamento; caixas de ferramentas (não metálicas); acessórios de cortinas; dispositivos de fixação em matérias plásticas sucedâneas do metal; pregos, cunhas, porcas, parafusos, tachas, pernos, rebites e rodízios (não metálicos); anilhas (não metálicas, nem em borracha ou fibra vulcanizada); fechaduras (não-eléctricas, não metálicas); escadotes e escadas (não metálicas); caixas de correio (não metálicas ou em alvenaria); estacas para plantas ou árvores; camas para animais de estimação domésticos; canis; caixas de nidificação para aves de pequeno porte; tanques de água para uso doméstico (não metálicos ou em alvenaria); lagos artificiais para jardins; tanques de armazenamento (não metálicos ou em alvenaria); espuma-do-mar (matéria em estado bruto ou semitrabalhada); âmbar amarelo; paletes de carga (não metálicas); colmeias; cadeiras para salões de cabeleireiro; cadeiras de barbeiro; válvulas de plástico (não incluindo elementos de máquinas); recipientes para transporte, não metálicos; tranças de palha; balões para publicidade; letreiros verticais de madeira ou de plástico; miniaturas de alimentos artificiais; manequins; expositores de roupa; folhas japonesas em madeira para embalar alimentos; bambu; cascas de bambu, rotim; junco; feno «onigaya»; carriço; agregados vegetais para gesso; palha de trigo, cevada ou aveia; palha de arroz; presas (dentes); barbatana de baleia; conchas e carapaças; chifres artificiais; marfim; chifres de animais; dentes de animais; conchas de tartaruga; ossos de animais; coral; bancos de casa de banho; sinos de vento.

[540] 商標 Marca :

优衣库

[210] 編號 N.º : N/094252
[220] 申請日 Data de pedido : 2014/12/30
[730] 申請人 Requerente : FAST RETAILING CO., LTD.
地址 Endereço : 717-1, Sayama, Yamaguchi City, Yamaguchi 754-0894, Japan
國籍 Nacionalidade : 日本 Japonesa
活動 Actividade : 商業及工業 comercial e industrial
[511] 類別 Classe : 24
[511] 產品 Produtos : Tecidos e produtos têxteis, não incluídos noutras classes; coberturas de camas; coberturas de mesa; toalhas; toalhas para o rosto; lenços de bolso; mosquiteiros; lençóis; edredons; capas para almofadas; capas para futons (cobertas de cama acolchoadas); invólucros de almofadas japonesas; telas (coberturas de colchões); fronhas; cobertores; mantas de algodão; tecidos; tecidos tricotados; tecidos de algodão; feltro; matérias têxteis não-tecidas; oleados; telas engomadas impermeáveis; panos revestidos de vinil; panos revestidos de borracha; tecidos de imitação de peles de animais; materiais de filtragem em matérias têxteis; produtos em matérias têxteis tecidas para uso pessoal (sem ser para vestir); guardanapos em matérias têxteis; toalhas para secar pratos; cortinas de duche; estandartes (não em papel); bandeiras, não em papel; capas para assentos de sanitas em matérias têxteis; capas para caixas de lenços de papel em matérias têxteis; capas para estojos de lenços de papel em matérias têxteis; coberturas em matérias têxteis para assentos; capas ajustadas em tecido para tampos de sanita; tapeçarias murais em matérias têxteis; cortinas; toalhas de mesa (não em papel); cortinas; mortalhas para envolver cadáveres para o funeral; pano de bilhar; rótulos de pano; edredons para futons; mantas de viagem; cobertores de viagem; marabu (tecido); individuais de mesa, não em papel.
[540] 商標 Marca :

优衣库

---

[210] 編號 N.º : N/094253
[220] 申請日 Data de pedido : 2014/12/30
[730] 申請人 Requerente : FAST RETAILING CO., LTD.
地址 Endereço : 717-1, Sayama, Yamaguchi City, Yamaguchi 754-0894, Japan
國籍 Nacionalidade : 日本 Japonesa
活動 Actividade : 商業及工業 comercial e industrial
[511] 類別 Classe : 25
[511] 產品 Produtos : Vestuário; jaquetas; casacos de penas; jaquetas resistentes ao vento; casacos; sobretudos; camisolões; vestuário impermeável; camisolas; pulôveres; roupa em tricô (vestuário); cardigãs; coletes (vests); coletes (waistcoats); camisas; pólos; enxovais [vestuário]; roupa impermeável; vestidos de casamento; calças; calças elásticas; calças de jogging; «sweatshirts»; calças de treino; fatos; saias; vestidos; perneiras [calças]; vestuário de praia; vestuário de natação [fatos de banho]; camisas de dormir; roupões; negligés; vestuário para dormir; roupões de dormir japoneses [nemaki]; pijamas; roupões de banho; roupa interior; camisas interiores; espartilhos [roupa interior]; combinações [vestuário]; camisolas interiores; ceroulas e cuecas; slips; cuecas de senhora, calções e cuecas; calções de banho; soutiens; anáguas; «hosiery»; camisolas; t-shirts; blusas de alças; vestidos; jerseys (vestuário); vestuário tradicional Japonês; calças de ganga; luvas e mitenes [vestuário]; lenços de cabeça e pescoço [lenços]; gravatas; lenços de pescoço; xales; bandanas [lenços de pescoço]; cintas; cachecóis (vestuário); tapa-orelhas (vestuário); chapelaria; chapéus; bonés (chapelaria); peúgas;

meias; ligas; suspensórios de peúgas; suspensórios [suspensórios]; faixas para a cintura; cintos para vestuário; casulas; faixas para vestir; escapulários; manípulos (estolas); toucas para duche; máscaras para dormir; calçado; ferragens para calçado; tamancos em madeira de estilo Japonês (Geta); sandálias de estilo Japonês (Zori); chinelas; sandálias; sapatos e botas; sapatos para desporto; botas para desporto; fatos de máscaras; vestuário para desporto; chuteiras para futebol; faixas para os pulsos (vestuário); meias-calças; anoraques (parkas).

[540] 商標 Marca :

优衣库

---

[210] 編號 N.º : N/094254
[220] 申請日 Data de pedido : 2014/12/30
[730] 申請人 Requerente : FAST RETAILING CO., LTD.
地址 Endereço : 717-1, Sayama, Yamaguchi City, Yamaguchi 754-0894, Japan
國籍 Nacionalidade : 日本 Japonesa
活動 Actividade : 商業及工業 comercial e industrial
[511] 類別 Classe : 26
[511] 產品 Produtos : Rendas e bordados, fitas e laços; botões, colchetes e ilhós, alfinetes e agulhas; flores artificiais; ornamentos para o cabelo; fitas largas para os cabelos; travessões para os cabelos; ganchos para os cabelos; braçadeiras; insígnias para vestuário (não de metais preciosos); emblemas para vestuário (não de metais preciosos); fivelas para vestuário; broches para vestuário; alfinetes especiais para faixas de quimono (obi-dome); alfinetes para gorros (não de metais preciosos); autocolantes decorativos para a parte da frente de jaquetas; braçais; barbas postiças; bigodes postiços; bigodis (não-eléctricos); ornamentos de sapatos (não de metais preciosos); ilhós para sapatos; atacadores para sapatos; fechos metálicos para sapatos e botas; lançadeiras para a confecção de redes de pesca; agulhas para teares de malhas; ilhós para vestuário; tecidos tricotados com renda Raschel; tecidos de renda bordados; tufos e borlas; agulhas de tricô; caixas de costura; espátulas para costura (dressmakers' impressing blades); dedais de costura; almofadas para alfinetes e agulhas; caixas de agulhas (não de metais preciosos); rolos para o cabelo; caixas de metal precioso para agulhas; fitas de velcro; fitas elásticas para segurar as mangas; peças adesivas a quente para ornamentar artigos têxteis; remendos em matérias têxteis para vestuário; emblemas bordados; emblemas de fantasia ornamentais para jaquetas; botões de fantasia ornamentais com emblemas para vestuário; estojos de agulhas em metais preciosos.

[540] 商標 Marca :

优衣库

---

[210] 編號 N.º : N/094255
[220] 申請日 Data de pedido : 2014/12/30
[730] 申請人 Requerente : FAST RETAILING CO., LTD.
地址 Endereço : 717-1, Sayama, Yamaguchi City, Yamaguchi 754-0894, Japan
國籍 Nacionalidade : 日本 Japonesa
活動 Actividade : 商業及工業 comercial e industrial

[511] 類別 Classe : 27

[511] 產品 Produtos : Carpetes, tapetes, capachos e esteiras, linóleo e outros materiais para revestimento de pavimentos; tapeçarias murais (não em matérias têxteis); tapetes de banho; tapetes para portas; tapetes de cozinha; tapetes de casa de banho; esteiras de praia; esteiras de lazer; revestimentos para pavimentos; papel de parede; tapetes tatami; relva artificial; tapetes para ginástica.

[540] 商標 Marca :

优衣库

---

[210] 編號 N.º : N/094256

[220] 申請日 Data de pedido : 2014/12/30

[730] 申請人 Requerente : FAST RETAILING CO., LTD.

地址 Endereço : 717-1, Sayama, Yamaguchi City, Yamaguchi 754-0894, Japan

國籍 Nacionalidade : 日本 Japonesa

活動 Actividade : 商業及工業 comercial e industrial

[511] 類別 Classe : 35

[511] 服務 Serviços : Serviços de venda a retalho, por grosso e de distribuição (não incluindo serviços de transporte), em relação a vestuário, calçado, chapelaria, «hosiery», cintos para vestuário, luvas e mitenes [vestuário], lenços de cabeça e pescoço [lenços], fraldas, sacos, bolsas, mochilas, sacos de transporte multiuso, pastas, baús de viagem, sacos de desporto, malas de viagem, carteiras, porta-moedas, porta-cartões de visita, estojos para chaves, sacos para cosméticos vendidos vazios, estojos para artigos de toilette não preenchidos, chapéus-de-chuva, chapéus-de-sol, cosméticos, produtos de higiene pessoal, dentífricos, sabões, detergentes, produtos de perfumaria, lunetas, óculos, óculos de sol, óculos de protecção, relógios de mesa e de parede, relógios, joalharia, ornamentos pessoais de metais preciosos, pedras preciosas semitrabalhadas e suas imitações, móveis, almofadas, roupa de cama, capas para futons e colchas [roupa de casa], produtos têxteis tecidos para uso pessoal (não para vestir), toalhas de rosto em matérias têxteis, lenços de mão em matérias têxteis, toalhas em matérias têxteis, tecidos, roupa de cama, roupa de mesa em matérias têxteis, brinquedos, bonecas, equipamentos de cozinha, instrumentos de limpeza, utensílios de lavagem, equipamentos domésticos, artigos pessoais, papel, artigos de papelaria, artigos de desporto; promoção de vendas para terceiros, em relação a vestuário, calçado, chapelaria, «hosiery», cintos para vestuário, luvas e mitenes [vestuário], lenços de cabeça e pescoço [lenços], fraldas, sacos, bolsas, mochilas, sacos de transporte multiuso, pastas, baús de viagem, sacos de desporto, malas de viagem, carteiras, porta-moedas, porta-cartões de visita, estojos para chaves, sacos para cosméticos vendidos vazios, estojos para artigos de toilette não preenchidos, chapéus-de-chuva, chapéus-de-sol, cosméticos, produtos de higiene pessoal, dentífricos, sabões, detergentes, produtos de perfumaria, lunetas, óculos, óculos de sol, óculos de protecção, relógios de mesa e de parede, relógios, joalharia, ornamentos pessoais de metais preciosos, pedras preciosas semitrabalhadas e suas imitações, móveis, almofadas, roupa de cama, capas para futons e colchas [roupa de casa], produtos têxteis tecidos para uso pessoal (não para vestir), toalhas de rosto em matérias têxteis, lenços de mão em matérias têxteis, toalhas em matérias têxteis, tecidos, roupa de cama, roupa de mesa em matérias têxteis, brinquedos, bonecas, equipamentos de cozinha, instrumentos de limpeza, utensílios de lavagem, equipamentos domésticos, artigos pessoais, papel, artigos de papelaria, artigos de desporto; serviços de publicidade; publicidade na internet; serviços de publicidade atra-

vés de circulares; publicidade em revistas; publicidade em jornais; publicidade televisiva; publicidade na rádio; publicidade através de tráfego; publicidade no interior e / ou exterior de veículos; publicidade de rua; disseminação de material publicitário na rua e montras de lojas; aluguer de material publicitário; demonstração de produtos; fornecimento de informações comerciais sobre vendas de mercadorias; agências de importação e exportação; publicidade directa por correio; organização e produção de materiais publicitários; planeamento de publicidade; marketing; pesquisa de mercado; gestão de negócios; análise de gestão de negócios; consultadoria de negócios; assistência de gestão comercial e industrial; administração de empresas; organização de desfiles de moda para fins promocionais; organização de exposições e feiras com fins comerciais ou publicitários; trabalhos de escritório; serviços de taquigrafia; serviços de transcrição; reprodução de documentos; arquivo de documentos ou de fitas magnéticas; operação de computadores, máquinas de escrever, máquinas de telex e outras máquinas semelhantes de escritório; redacção de textos publicitários; angariação de assinaturas de jornais; decoração de montras; processamento administrativo de ordens de compra; extractos de contas; serviços de franchising (compras em grupo, publicidade em grupo); serviços de apoio às empresas e de consultadoria de franchising; serviços nesta classe em matéria de programas de fidelidade e sistemas de incentivos; serviços de aquisição, incluindo aquisição de tecnologia, produtos e serviços para outras empresas; gestão da cadeia de abastecimento; planeamento de inventários; compilação de estatísticas de negócios; serviços de contabilidade; serviços de investigação, análise e informação de negócios; serviços de leilões; serviços de recrutamento de pessoal; serviços de recepção de visitantes em edifícios; aluguer de máquinas de escrever e máquinas fotocopiadoras; fornecimento de informações de emprego; aluguer de máquinas de venda automática.

[540] 商標 Marca :

优衣库

---

[210] 編號 N.º : N/094267

[220] 申請日 Data de pedido : 2014/12/30

[730] 申請人 Requerente : FAST RETAILING CO., LTD.

地址 Endereço : 717-1, Sayama, Yamaguchi City, Yamaguchi 754-0894, Japan

國籍 Nacionalidade : 日本 Japonesa

活動 Actividade : 商業及工業 comercial e industrial

[511] 類別 Classe : 9

[511] 產品 Produtos : Aparelhos e instrumentos científicos, náuticos, geodésicos, fotográficos, cinematográficos, ópticos, de pesagem, de medida, de sinalização, de controlo (supervisão), de socorro e de ensino; aparelhos e instrumentos para a condução, distribuição, transformação, acumulação, regulação ou controlo da corrente eléctrica; aparelhos para a gravação, transmissão ou reprodução de som ou de imagens; suportes de dados magnéticos, discos acústicos; discos compactos, DVDs e outros suportes de gravação digital; mecanismos para aparelhos de pré-pagamento; caixas registadoras, máquinas de calcular, equipamentos de processamento de dados, computadores; software informático; extintores; óculos de sol; óculos; correias para telemóveis; máquinas e aparelhos de telecomunicações; programas informáticos; aplicações de software para uso com dispositivos móveis; máquinas, aparelhos electrónicos e respectivas peças; máquinas e aparelhos de distribuição ou controlo de energia; conversores rotativos; baterias e pilhas; medidores e verificadores eléctricos ou magnéticos; fios e cabos eléctricos; campainhas eléctricas; núcleos magnéticos; fios de resistência; música ou

som descarregáveis; discos compactos gravados; discos fonográficos; metrónomos; películas cinematográficas impressionadas; películas de diapositivos impressionadas; molduras para diapositivos; discos de vídeo, fitas de vídeo e outros meios de suporte gravados; imagens, vídeos e letras descarregáveis; publicações electrónicas descarregáveis; programas gravados em circuitos electrónicos e CD-ROMs para jogos portáteis com ecrãs de cristais líquidos; programas de jogos para máquinas de jogos de vídeo domésticas; ozonizadores; electrolisadores; ensaiadores de ovos; painéis eléctricos para visualização de valores-alvo, resultados efectivos; máquinas fotocopiadoras; máquinas e aparelhos de desenho ou esboço; máquinas datadoras; relógios de ponto; máquinas de voto; aparelhos de verificação de selos postais; portões accionados com moedas para parques de estacionamento; agulhetas de incêndio; sistemas aspersão para protecção contra incêndios; alarmes de incêndio; alarmes contra fugas de gás; aparelhos de alarme anti-roubo; capacetes de protecção; sinalização de vias férreas; triângulos de sinalização para veículos avariados; sinais de trânsito luminosos ou mecânicos; máquinas e aparelhos de mergulho (não para desporto); simuladores para treino de condução de veículos; simuladores para treino de desportos; aparelhos e instrumentos de laboratório; máquinas fotográficas; máquinas cinematográficas; máquinas de medição; máquinas e instrumentos de ensaio; barcos-bomba contra incêndios; bombas de incêndio; luvas de protecção contra acidentes; máscaras contra o pó; máscaras de protecção contra o gás; máscaras para soldadura; vestuário ignífugo; cintos de pesos (para mergulho); fatos isotérmicos (para mergulho); reguladores (para mergulho); capacetes de protecção para desporto; tanques de ar (para mergulho); réguas de cálculo; tampões de ouvidos para mergulho.

[540] 商標 Marca :

迅銷

---

[210] 編號 N.º : N/094268

[220] 申請日 Data de pedido : 2014/12/30

[730] 申請人 Requerente : FAST RETAILING CO., LTD.

地址 Endereço : 717-1, Sayama, Yamaguchi City, Yamaguchi 754-0894, Japan

國籍 Nacionalidade : 日本 Japonesa

活動 Actividade : 商業及工業 comercial e industrial

[511] 類別 Classe : 14

[511] 產品 Produtos : Metais preciosos e suas ligas e produtos em metais preciosos ou em plaqué, não incluídos noutras classes; artigos de joalharia, pedras preciosas; relojoaria e instrumentos cronométricos; ornamentos para chapéus em metais preciosos; ornamentos (joalharia); pulseiras (joalharia); broches (joalharia); pulseiras para o tornozelo (joalharia); brincos (joalharia); colares (joalharia); pendentes (joalharia); alfinetes (joalharia); anéis (joalharia); berloques (joalharia); alfinetes de gravata; strass [imitações de pedras preciosas]; emblemas em metais preciosos; insígnias em metais preciosos; ornamentos para calçado em metais preciosos; figurinhas em metais preciosos; caixas em metais preciosos; estojos para jóias; relógios de mesa e de parede e relógios; estojos para relógios; argolas para chaves (berloques ou bolsas pequenas); troféus em metais preciosos; medalhas comemorativas em metais preciosos; placas comemorativas em metais preciosos; taças comemorativas esculpidas em metais preciosos; botões de punho.

[540] 商標 Marca :

迅銷

---

[210] 編號 N.º : N/094269
[220] 申請日 Data de pedido : 2014/12/30
[730] 申請人 Requerente : FAST RETAILING CO., LTD.
地址 Endereço : 717-1, Sayama, Yamaguchi City, Yamaguchi 754-0894, Japan
國籍 Nacionalidade : 日本 Japonesa
活動 Actividade : 商業及工業 comercial e industrial
[511] 類別 Classe : 18
[511] 產品 Produtos : Couro e imitações de couro e produtos nestas matérias e não incluídos noutras classes; peles de animais, peles; baús e sacos de viagem; chapéus-de-chuva e chapéus-de-sol e suas peças; bengalas; chicotes, arreios e selaria; sacos; bolsas; estojos de toilette (não preenchidos); sacos de «sling» para transportar crianças; armações de malas de mão; armações de porta-moedas; recipientes de embalagens industriais em couro; roupas para animais domésticos; bastões; peças de metal de bastões e bengalas; punhos de bastões e bengalas; porta-moedas; carteiras; mochilas; malas de mão; sacos de transporte; pochetes; bagagem; malas; estojos para chaves; porta-moedas e carteiras de metais preciosos; chapéus-de-chuva com cabo telescópico; capas para chapéus-de-chuva.
[540] 商標 Marca :

迅銷

---

[210] 編號 N.º : N/094270
[220] 申請日 Data de pedido : 2014/12/30
[730] 申請人 Requerente : FAST RETAILING CO., LTD.
地址 Endereço : 717-1, Sayama, Yamaguchi City, Yamaguchi 754-0894, Japan
國籍 Nacionalidade : 日本 Japonesa
活動 Actividade : 商業及工業 comercial e industrial
[511] 類別 Classe : 24
[511] 產品 Produtos : Tecidos e produtos têxteis, não incluídos noutras classes; coberturas de camas; coberturas de mesa; toalhas; toalhas para o rosto; lenços de bolso; mosquiteiros; lençóis; edredons; capas para almofadas; capas para futons (cobertas de cama acolchoadas); invólucros de almofadas japonesas; telas (coberturas de colchões); fronhas; cobertores; mantas de algodão; tecidos; tecidos tricotados; tecidos de algodão; feltro; matérias têxteis não-tecidas; oleados; telas engomadas impermeáveis; panos revestidos de vinil; panos revestidos de borracha; tecidos de imitação de peles de animais; materiais de filtragem em matérias têxteis; produtos em matérias têxteis tecidas para uso pessoal (sem ser para vestir); guardanapos em matérias têxteis; toalhas para secar pratos; cortinas de duche; estandartes (não em papel); bandeiras, não em papel; capas para assentos de sanitas em matérias têxteis; capas para caixas de lenços de papel em matérias têxteis; capas para estojos de lenços de papel em matérias têxteis; coberturas em matérias têxteis para assentos; capas ajustadas em tecido para tampos de sanita; tapeçarias murais em matérias têxteis; cortinas; toalhas de mesa (não em

papel); cortinas; mortalhas para envolver cadáveres para o funeral; pano de bilhar; rótulos de pano; edredons para futons; mantas de viagem; cobertores de viagem; marabu (tecido); individuais de mesa, não em papel.

[540] 商標 Marca :

迅銷

---

[210] 編號 N.º : N/094271
[220] 申請日 Data de pedido : 2014/12/30
[730] 申請人 Requerente : FAST RETAILING CO., LTD.
地址 Endereço : 717-1, Sayama, Yamaguchi City, Yamaguchi 754-0894, Japan
國籍 Nacionalidade : 日本 Japonesa
活動 Actividade : 商業及工業 comercial e industrial
[511] 類別 Classe : 25
[511] 產品 Produtos : Vestuário; jaquetas; casacos de penas; jaquetas resistentes ao vento; casacos; sobretudos; camisolões; vestuário impermeável; camisolas; pulôveres; roupa em tricô (vestuário); cardigãs; coletes (vests); coletes (waistcoats); camisas; pólos; enxovais [vestuário]; roupa impermeável; vestidos de casamento; calças; calças elásticas; calças de jogging; «sweatshirts»; calças de treino; fatos; saias; vestidos; perneiras [calças]; vestuário de praia; vestuário de natação [fatos de banho]; camisas de dormir; roupões; negligés; vestuário para dormir; roupões de dormir japoneses [nemaki]; pijamas; roupões de banho; roupa interior; camisas interiores; espartilhos [roupa interior]; combinações [vestuário]; camisolas interiores; ceroulas e cuecas; slips; cuecas de senhora, calções e cuecas; calções de banho; soutiens; anáguas; «hosiery»; camisolas; t-shirts; blusas de alças; vestidos; jerseys (vestuário); vestuário tradicional Japonês; calças de ganga; luvas e mitenes [vestuário]; lenços de cabeça e pescoço [lenços]; gravatas; lenços de pescoço; xales; bandanas [lenços de pescoço]; cintas; cachecóis (vestuário); tapa-orelhas (vestuário); chapelaria; chapéus; bonés (chapelaria); peúgas; meias; ligas; suspensórios de peúgas; suspensórios [suspensórios]; faixas para a cintura; cintos para vestuário; casulas; faixas para vestir; escapulários; manípulos (estolas); toucas para duche; máscaras para dormir; calçado; ferragens para calçado; tamancos em madeira de estilo Japonês (Geta); sandálias de estilo Japonês (Zori); chinelas; sandálias; sapatos e botas; sapatos para desporto; botas para desporto; fatos de máscaras; vestuário para desporto; chuteiras para futebol; faixas para os pulsos (vestuário); meias-calças; anoraques (parkas).

[540] 商標 Marca :

迅銷

---

[210] 編號 N.º : N/094272
[220] 申請日 Data de pedido : 2014/12/30
[730] 申請人 Requerente : FAST RETAILING CO., LTD.
地址 Endereço : 717-1, Sayama, Yamaguchi City, Yamaguchi 754-0894, Japan
國籍 Nacionalidade : 日本 Japonesa
活動 Actividade : 商業及工業 comercial e industrial
[511] 類別 Classe : 35

[511] 服務 Serviços : Serviços de venda a retalho, por grosso e de distribuição (não incluindo serviços de transporte), em relação a vestuário, calçado, chapelaria, «hosiery», cintos para vestuário, luvas e mitenes [vestuário], lenços de cabeça e pescoço [lenços], fraldas, sacos, bolsas, mochilas, sacos de transporte multiuso, pastas, baús de viagem, sacos de desporto, malas de viagem, carteiras, porta-moedas, porta-cartões de visita, estojos para chaves, sacos para cosméticos vendidos vazios, estojos para artigos de toilette não preenchidos, chapéus-de-chuva, chapéus-de-sol, cosméticos, produtos de higiene pessoal, dentífricos, sabões, detergentes, produtos de perfumaria, lunetas, óculos, óculos de sol, óculos de protecção, relógios de mesa e de parede, relógios, joalharia, ornamentos pessoais de metais preciosos, pedras preciosas semitrabalhadas e suas imitações, móveis, almofadas, roupa de cama, capas para futons e colchas [roupa de casa], produtos têxteis tecidos para uso pessoal (não para vestir), toalhas de rosto em matérias têxteis, lenços de mão em matérias têxteis, toalhas em matérias têxteis, tecidos, roupa de cama, roupa de mesa em matérias têxteis, brinquedos, bonecas, equipamentos de cozinha, instrumentos de limpeza, utensílios de lavagem, equipamentos domésticos, artigos pessoais, papel, artigos de papelaria, artigos de desporto; promoção de vendas para terceiros, em relação a vestuário, calçado, chapelaria, «hosiery», cintos para vestuário, luvas e mitenes [vestuário], lenços de cabeça e pescoço [lenços], fraldas, sacos, bolsas, mochilas, sacos de transporte multiuso, pastas, baús de viagem, sacos de desporto, malas de viagem, carteiras, porta-moedas, porta-cartões de visita, estojos para chaves, sacos para cosméticos vendidos vazios, estojos para artigos de toilette não preenchidos, chapéus-de-chuva, chapéus-de-sol, cosméticos, produtos de higiene pessoal, dentífricos, sabões, detergentes, produtos de perfumaria, lunetas, óculos, óculos de sol, óculos de protecção, relógios de mesa e de parede, relógios, joalharia, ornamentos pessoais de metais preciosos, pedras preciosas semitrabalhadas e suas imitações, móveis, almofadas, roupa de cama, capas para futons e colchas [roupa de casa], produtos têxteis tecidos para uso pessoal (não para vestir), toalhas de rosto em matérias têxteis, lenços de mão em matérias têxteis, toalhas em matérias têxteis, tecidos, roupa de cama, roupa de mesa em matérias têxteis, brinquedos, bonecas, equipamentos de cozinha, instrumentos de limpeza, utensílios de lavagem, equipamentos domésticos, artigos pessoais, papel, artigos de papelaria, artigos de desporto; serviços de publicidade; publicidade na internet; serviços de publicidade através de circulares; publicidade em revistas; publicidade em jornais; publicidade televisiva; publicidade na rádio; publicidade através de tráfego; publicidade no interior e / ou exterior de veículos; publicidade de rua; disseminação de material publicitário na rua e montras de lojas; aluguer de material publicitário; demonstração de produtos; fornecimento de informações comerciais sobre vendas de mercadorias; agências de importação e exportação; publicidade directa por correio; organização e produção de materiais publicitários; planeamento de publicidade; marketing; pesquisa de mercado; gestão de negócios; análise de gestão de negócios; consultadoria de negócios; assistência de gestão comercial e industrial; administração de empresas; organização de desfiles de moda para fins promocionais; organização de exposições e feiras com fins comerciais ou publicitários; trabalhos de escritório; serviços de taquigrafia; serviços de transcrição; reprodução de documentos; arquivo de documentos ou de fitas magnéticas; operação de computadores, máquinas de escrever, máquinas de telex e outras máquinas semelhantes de escritório; redacção de textos publicitários; angariação de assinaturas de jornais; decoração de montras; processamento administrativo de ordens de compra; extractos de contas; serviços de franchising (compras em grupo, publicidade em grupo); serviços de apoio às empresas e de consultadoria de franchising; serviços nesta classe em matéria de programas de fidelidade e sistemas de incentivos; serviços de aquisição, incluindo aquisição de tecnologia, produtos e serviços para outras empresas; gestão da cadeia de abastecimento; planeamento de inventários; compilação de estatísticas de negócios; serviços de contabilidade; serviços de investigação, análise e informação de

negócios; serviços de leilões; serviços de recrutamento de pessoal; serviços de recepção de visitantes em edifícios; aluguer de máquinas de escrever e máquinas fotocopiadoras; fornecimento de informações de emprego; aluguer de máquinas de venda automática.

[540] 商標 Marca :

迅銷

---

[210] 編號 N.º : N/094273
[220] 申請日 Data de pedido : 2014/12/30
[730] 申請人 Requerente : 郭桂龍
KUOK KUAI LONG
地址 Endereço : 澳門慕拉士大馬路207號泉福工業大廈12/E
國籍 Nacionalidade : 中國 Chinesa
活動 Actividade : 商業 comercial
[511] 類別 Classe : 16
[511] 產品 Produtos : 不屬別類的紙，紙板及其製品，印刷品，裝訂用品，照片，文具用品，文具或家庭用黏合劑，美術用品，畫筆，打字機和辦公用品（傢俱除外），教育或教學用品（儀器除外）包裝用塑料物品（不屬別類的），印刷鉛字，印版。
[540] 商標 Marca :

[591] 商標顏色 Cores de marca : 粉紅色，黃色，藍色，綠色，橙色，如圖所示。

---

[210] 編號 N.º : N/094274
[220] 申請日 Data de pedido : 2014/12/30
[730] 申請人 Requerente : 郭桂龍
KUOK KUAI LONG
地址 Endereço : 澳門慕拉士大馬路207號泉福工業大廈12/E
國籍 Nacionalidade : 中國 Chinesa
活動 Actividade : 商業 comercial
[511] 類別 Classe : 18
[511] 產品 Produtos : 箱子及旅行袋，雨傘，陽傘及手杖。
[540] 商標 Marca :

[591] 商標顏色 Cores de marca : 粉紅色，黃色，藍色，綠色，橙色，如圖所示。

---

[210] 編號 N.º : N/094275
[220] 申請日 Data de pedido : 2014/12/30

[730] 申請人 Requerente : 郭桂龍
KUOK KUAI LONG
地址 Endereço : 澳門慕拉士大馬路207號泉福工業大廈12/E
國籍 Nacionalidade : 中國 Chinesa
活動 Actividade : 商業 comercial
[511] 類別 Classe : 25
[511] 產品 Produtos : 服裝，鞋，帽。
[540] 商標 Marca :

[591] 商標顏色 Cores de marca : 粉紅色，黃色，藍色，綠色，橙色，如圖所示。

---

[210] 編號 N.º : N/094276
[220] 申請日 Data de pedido : 2014/12/30
[730] 申請人 Requerente : 郭桂龍
KUOK KUAI LONG
地址 Endereço : 澳門慕拉士大馬路207號泉福工業大廈12/E
國籍 Nacionalidade : 中國 Chinesa
活動 Actividade : 商業 comercial
[511] 類別 Classe : 28
[511] 產品 Produtos : 娛樂品，玩具，不屬別類的體育及運動用品，聖誕樹用裝飾品。
[540] 商標 Marca :

[591] 商標顏色 Cores de marca : 粉紅色，黃色，藍色，綠色，橙色，如圖所示。

---

[210] 編號 N.º : N/094277
[220] 申請日 Data de pedido : 2014/12/30
[730] 申請人 Requerente : 郭桂龍
KUOK KUAI LONG
地址 Endereço : 澳門慕拉士大馬路207號泉福工業大廈12/E
國籍 Nacionalidade : 中國 Chinesa
活動 Actividade : 商業 comercial
[511] 類別 Classe : 29
[511] 產品 Produtos : 醃漬、冷凍、乾製及煮熟的水果和蔬菜，果凍，果醬，蜜餞，蛋，奶及奶製品。
[540] 商標 Marca :

[591] 商標顏色 Cores de marca : 粉紅色，黃色，藍色，綠色，橙色，如圖所示。

[210] 編號 N.º : N/094278
[220] 申請日 Data de pedido : 2014/12/30
[730] 申請人 Requerente : 郭桂龍
KUOK KUAI LONG
地址 Endereço : 澳門慕拉士大馬路207號泉福工業大廈12/E
國籍 Nacionalidade : 中國 Chinesa
活動 Actividade : 商業 comercial
[511] 類別 Classe : 30
[511] 產品 Produtos : 咖啡，茶，可可，糖，米，食用澱粉，西米，咖啡代用品，麵粉及穀類製品，麵包，糕點及糖果，冰製食品，蜂蜜，糖漿，鮮酵母。
[540] 商標 Marca :

[591] 商標顏色 Cores de marca : 粉紅色，黃色，藍色，綠色，橙色，如圖所示。

---

[210] 編號 N.º : N/094279
[220] 申請日 Data de pedido : 2014/12/30
[730] 申請人 Requerente : 郭桂龍
KUOK KUAI LONG
地址 Endereço : 澳門慕拉士大馬路207號泉福工業大廈12/E
國籍 Nacionalidade : 中國 Chinesa
活動 Actividade : 商業 comercial
[511] 類別 Classe : 29
[511] 產品 Produtos : 肉，魚，家禽及野味，肉汁，醃漬，冷凍、乾製及煮熟的水果和蔬菜，果凍，果醬，蜜餞，蛋，奶及奶製品，食用油。
[540] 商標 Marca :

南北貨

---

[210] 編號 N.º : N/094280
[220] 申請日 Data de pedido : 2014/12/30
[730] 申請人 Requerente : 郭桂龍
KUOK KUAI LONG
地址 Endereço : 澳門慕拉士大馬路207號泉福工業大廈12/E
國籍 Nacionalidade : 中國 Chinesa
活動 Actividade : 商業 comercial
[511] 類別 Classe : 31
[511] 產品 Produtos : 農業、林業、園藝產品及不屬別類的穀物，種籽。
[540] 商標 Marca :

南北貨

[210] 編號 N.º : N/094281
[220] 申請日 Data de pedido : 2014/12/30
[730] 申請人 Requerente : 萬高信息科技有限公司
地址 Endereço : 澳門南灣大馬路367-377號京澳大廈11D
國籍 Nacionalidade : 根據澳門法例成立 Constituída segundo as leis de Macau
活動 Actividade : 商業 comercial
[511] 類別 Classe : 42
[511] 服務 Serviços : 軟件開發及維護。
[540] 商標 Marca :

[591] 商標顏色 Cores de marca : 紅色，藍色，綠色，黑色，灰色，如圖所示。

---

[210] 編號 N.º : N/094282
[220] 申請日 Data de pedido : 2014/12/30
[730] 申請人 Requerente : 北京京東叁佰陸拾度電子商務有限公司
BEIJING JINGDONG 360 DU E-COMMERCE LTD.
地址 Endereço : 中國北京市北京經濟技術開發區科創十四街99號2幢B186室
Room B186, Building 2, No. 99, Kechuang 14 Street, Beijing Economic and Technological Development Zone, Beijing, China
國籍 Nacionalidade : 中國 Chinesa
活動 Actividade : 商業及工業 comercial e industrial
[511] 類別 Classe : 25
[511] 產品 Produtos : 服裝；T恤衫；防水服；上衣；手套（服裝）；鞋；拖鞋；帽子；襪；圍巾；披巾；頭巾；腰帶；睡眠用眼罩；浴帽；婚紗；十字褡；服裝綬帶；修女頭巾；神父左肩上佩戴的飾帶。
[540] 商標 Marca :

---

[210] 編號 N.º : N/094283
[220] 申請日 Data de pedido : 2014/12/30
[730] 申請人 Requerente : 北京京東叁佰陸拾度電子商務有限公司
BEIJING JINGDONG 360 DU E-COMMERCE LTD.
地址 Endereço : 中國北京市北京經濟技術開發區科創十四街99號2幢B186室
Room B186, Building 2, No. 99, Kechuang 14 Street, Beijing Economic and Technological Development Zone, Beijing, China
國籍 Nacionalidade : 中國 Chinesa
活動 Actividade : 商業及工業 comercial e industrial
[511] 類別 Classe : 35
[511] 服務 Serviços : 廣告；計算機網絡上的在線廣告；在通訊媒體上出租廣告時間；以零售目的在通訊媒體上展示商品；商業管理輔助；為消費者提供商業信息和建議（消費者建議機構）；價格比較服務；商業信息；進出口代理；拍賣；替他人推銷；替他人採購（替其他企業採購商品或服務）；市場營銷；

網絡購物商城；購物中心；商品銷售/批發服務（線上或實體店）；尋找贊助；將信息編入計算機數據庫；對購買定單進行行政處理。

[540] 商標 Marca :

---

[210] 編號 N.º : N/094312

[220] 申請日 Data de pedido : 2014/12/30

[730] 申請人 Requerente : 三效股份有限公司
SUNSHINE CO., LTD.

地址 Endereço : 中國台灣臺北市大安區仁愛路3段30號10樓
10F., No.30, Sec.3, Ren-Ai Rd., Da-An District, Taipei City 106, Taiwan, China

活動 Actividade : 商業及工業 comercial e industrial

[511] 類別 Classe : 5

[511] 產品 Produtos : 醫療用蛋白質食品；蛋白質乳劑；醫療用食療食品；醫療用食療食品製劑；嬰兒食品；醫療用食療飲品；醫療用口服液；醫療用食療品；醫療用氨基酸；礦物質食物補充品；醫療用營養添加劑；醫療用佐藥；白蛋白膳食補充品；醫療用蛋白質製劑；醫療用膠囊；酪蛋白膳食補充品；膳食纖維補充品；營養補充品；蛋白質膳食補充品；醫藥用膠囊。

[540] 商標 Marca :

Protison

---

[210] 編號 N.º : N/094313

[220] 申請日 Data de pedido : 2014/12/30

[730] 申請人 Requerente : 李知海

地址 Endereço : 香港北角英皇道157號六合商業大廈5字樓

國籍 Nacionalidade : 中國 Chinesa

活動 Actividade : 商業及工業 comercial e industrial

[511] 類別 Classe : 9

[511] 產品 Produtos : 便攜式媒體播放器、便攜計算機套、便攜電腦、便攜式計算機專用包、個人電腦、室內電話、家用個人電腦、微型手提電腦、手提式電腦專用袋、手提電話、手提電話及其零件、手機帶、掌上電腦、掌上電腦專用袋、無線耳機、電池、電話機、筆記本電腦、筆記型電腦專用袋、衛星導航儀器、電腦、平板電腦。

[540] 商標 Marca :

FO YUAN
佛緣

---

[210] 編號 N.º : N/094327

[220] 申請日 Data de pedido : 2014/12/30

[730] 申請人 Requerente : 唐王科技有限公司

地址 Endereço : 澳門氹仔孫逸仙博士大馬路694號泉鴻花園——福苑32F
國籍 Nacionalidade : 根據澳門法例成立 Constituída segundo as leis de Macau
活動 Actividade : 商業 comercial
[511] 類別 Classe : 5
[511] 產品 Produtos : 中草藥，醫用保健品，嬰兒食品。
[540] 商標 Marca :

[591] 商標顏色 Cores de marca : 黃色，綠色，黑色，如圖所示。

---

[210] 編號 N.º : N/094328
[220] 申請日 Data de pedido : 2014/12/30
[730] 申請人 Requerente : 唐王科技有限公司
地址 Endereço : 澳門氹仔孫逸仙博士大馬路694號泉鴻花園——福苑32F
國籍 Nacionalidade : 根據澳門法例成立 Constituída segundo as leis de Macau
活動 Actividade : 商業 comercial
[511] 類別 Classe : 5
[511] 產品 Produtos : 中草藥，醫用保健品，嬰兒食品。
[540] 商標 Marca :

EnerGiving

---

[210] 編號 N.º : N/094329
[220] 申請日 Data de pedido : 2014/12/31
[730] 申請人 Requerente : 樊儒謙
地址 Endereço : 澳門雅廉訪大馬路105-C號偉業大廈（第一座）地下C座
國籍 Nacionalidade : 中國 Chinesa
活動 Actividade : 商業 comercial
[511] 類別 Classe : 6
[511] 產品 Produtos : 金屬鎖（非電）、鎖具、掛鎖、門鎖、喇叭鎖、鎖芯、把手鎖、疊掛鎖、防火門鎖、非電動關門器、金屬門把手、金屬合頁、門彈簧（非電動）、金屬門插銷、非電動開門器、門用金屬附件、五金器具、包用金屬鎖、鑰匙、現金保險箱、保險櫃、金屬現金盒。
[540] 商標 Marca :

---

[210] 編號 N.º : N/094330
[220] 申請日 Data de pedido : 2014/12/31
[730] 申請人 Requerente : 樊儒謙

地址 Endereço : 澳門雅廉訪大馬路105-C號偉業大廈（第一座）地下C座
國籍 Nacionalidade : 中國 Chinesa
活動 Actividade : 商業 comercial
[511] 類別 Classe : 9
[511] 產品 Produtos : 電鎖、電子鎖、電防盜鎖、磁卡鎖、濕度表、感應器（電）、傳感器、家用遙控器、聲音警報器、報警器、鈴（報警裝置）、電子防盜裝置、防盜報警器、煙霧探測器、電子監控裝置、插頭、插座和其他接觸器（電連接）、照相機（攝影）、錄像機。
[540] 商標 Marca :

JECURITY

---

[210] 編號 N.º : N/094331
[220] 申請日 Data de pedido : 2014/12/31
[730] 申請人 Requerente : 樊儒謙
地址 Endereço : 澳門雅廉訪大馬路105-C號偉業大廈（第一座）地下C座
國籍 Nacionalidade : 中國 Chinesa
活動 Actividade : 商業 comercial
[511] 類別 Classe : 6
[511] 產品 Produtos : 金屬鎖（非電）、鎖具、掛鎖、門鎖、喇叭鎖、鎖芯、把手鎖、疊掛鎖、防火門鎖、非電動關門器、金屬門把手、金屬合頁、門彈簧（非電動）、金屬門插銷、非電動開門器、門用金屬附件、五金器具、包用金屬鎖、鑰匙、現金保險箱、保險櫃、金屬現金盒。
[540] 商標 Marca :

駿保安

---

[210] 編號 N.º : N/094332
[220] 申請日 Data de pedido : 2014/12/31
[730] 申請人 Requerente : 樊儒謙
地址 Endereço : 澳門雅廉訪大馬路105-C號偉業大廈（第一座）地下C座
國籍 Nacionalidade : 中國 Chinesa
活動 Actividade : 商業 comercial
[511] 類別 Classe : 9
[511] 產品 Produtos : 電鎖、電子鎖、電防盜鎖、磁卡鎖、濕度表、感應器（電）、傳感器、家用遙控器、聲音警報器、報警器、鈴（報警裝置）、電子防盜裝置、防盜報警器、煙霧探測器、電子監控裝置、插頭、插座和其他接觸器（電連接）、照相機（攝影）、錄像機。
[540] 商標 Marca :

駿保安

---

[210] 編號 N.º : N/094333
[220] 申請日 Data de pedido : 2014/12/31

[730] 申請人 Requerente : 內蒙古蒙牛乳業（集團）股份有限公司
Inner Mongolia Mengniu Dairy (Group) Company Limited
地址 Endereço : 中國內蒙古呼和浩特市和林格爾盛樂經濟園區
Shengle Economic Zone, Helinggeer County, Huhhot, Inner Mongolia, China
國籍 Nacionalidade : 中國 Chinesa
活動 Actividade : 商業及工業 comercial e industrial
[511] 類別 Classe : 29
[511] 產品 Produtos : 肉；食用燕窩；魚製食品；食用海藻提取物；水果罐頭；以水果為主的零食小吃；以果蔬為主的零食小吃；醃製蔬菜；速凍方便菜肴；蛋；黃油；奶油（奶製品）；奶酪；牛奶；凝乳；乳酒（牛奶飲料）；牛奶飲料（以牛奶為主）；乳清；牛奶製品；奶茶（以奶為主）；可可牛奶（以奶為主）；酸奶；奶粉；奶昔；牛奶醬；豆奶（牛奶替代品）。
[540] 商標 Marca :

---

[210] 編號 N.º : N/094334
[220] 申請日 Data de pedido : 2014/12/31
[730] 申請人 Requerente : 內蒙古蒙牛乳業（集團）股份有限公司
Inner Mongolia Mengniu Dairy (Group) Company Limited
地址 Endereço : 中國內蒙古呼和浩特市和林格爾盛樂經濟園區
Shengle Economic Zone, Helinggeer County, Huhhot, Inner Mongolia, China
國籍 Nacionalidade : 中國 Chinesa
活動 Actividade : 商業及工業 comercial e industrial
[511] 類別 Classe : 30
[511] 產品 Produtos : 咖啡飲料；巧克力飲料；含牛奶的巧克力飲料；麥乳精；可可飲料；甜食（糖果）；糖；奶片（糖果）；巧克力；蜂蜜；蛋糕；甜食；以穀物為主的零食小吃；以米為主的零食小吃；穀粉製食品；穀類製品；麵條為主的預製食物；食用澱粉；醬油；冰淇淋；天然或人造冰；小吃用冰；果汁刨冰；食用冰；冰淇淋粉；凍酸奶（冰凍甜點）；冰淇淋凝結劑；製食用冰用粉；冰棍；冰糕；冰磚；茶；茶飲料；調味醬；食品用香料（不包括含醚香料和香精油）；攪稠奶油製劑；杏仁糊；芝麻糊；米粉糊；食用麵筋；豆粉；豆漿；豆漿精；豆汁。
[540] 商標 Marca :

---

[210] 編號 N.º : N/094335
[220] 申請日 Data de pedido : 2014/12/31
[730] 申請人 Requerente : 內蒙古蒙牛乳業（集團）股份有限公司
Inner Mongolia Mengniu Dairy (Group) Company Limited
地址 Endereço : 中國內蒙古呼和浩特市和林格爾盛樂經濟園區
Shengle Economic Zone, Helinggeer County, Huhhot, Inner Mongolia, China
國籍 Nacionalidade : 中國 Chinesa
活動 Actividade : 商業及工業 comercial e industrial
[511] 類別 Classe : 32

[511] 產品 Produtos : 杏仁乳（飲料）；啤酒；無酒精果汁飲料；乳清飲料；水（飲料）；蔬菜汁（飲料）；蘇打水；果汁冰水（飲料）；無酒精飲料；花生乳（無酒精飲料）；果昔；可樂；綠豆飲料；乳酸飲料（果製品；非奶）；奶茶（非奶為主）；果子粉；純淨水（飲料）；豆類飲料；植物飲料；飲料香精；飲料製作配料。

[540] 商標 Marca :

---

[210] 編號 N.º : N/094336

[220] 申請日 Data de pedido : 2014/12/31

[730] 申請人 Requerente : 內蒙古蒙牛乳業（集團）股份有限公司
Inner Mongolia Mengniu Dairy (Group) Company Limited

地址 Endereço : 中國內蒙古呼和浩特市和林格爾盛樂經濟園區
Shengle Economic Zone, Helinggeer County, Huhhot, Inner Mongolia, China

國籍 Nacionalidade : 中國 Chinesa

活動 Actividade : 商業及工業 comercial e industrial

[511] 類別 Classe : 29

[511] 產品 Produtos : 肉；食用燕窩；魚製食品；食用海藻提取物；水果罐頭；以水果為主的零食小吃；以果蔬為主的零食小吃；醃製蔬菜；速凍方便菜肴；蛋；黃油；奶油（奶製品）；奶酪；牛奶；凝乳；乳酒（牛奶飲料）；牛奶飲料（以牛奶為主）；乳清；牛奶製品；奶茶（以奶為主）；可可牛奶（以奶為主）；酸奶；奶粉；奶昔；牛奶醬；豆奶（牛奶替代品）。

[540] 商標 Marca :

---

[210] 編號 N.º : N/094337

[220] 申請日 Data de pedido : 2014/12/31

[730] 申請人 Requerente : 內蒙古蒙牛乳業（集團）股份有限公司
Inner Mongolia Mengniu Dairy (Group) Company Limited

地址 Endereço : 中國內蒙古呼和浩特市和林格爾盛樂經濟園區
Shengle Economic Zone, Helinggeer County, Huhhot, Inner Mongolia, China

國籍 Nacionalidade : 中國 Chinesa

活動 Actividade : 商業及工業 comercial e industrial

[511] 類別 Classe : 32

[511] 產品 Produtos : 杏仁乳（飲料）；啤酒；無酒精果汁飲料；乳清飲料；水（飲料）；蔬菜汁（飲料）；蘇打水；果汁冰水（飲料）；無酒精飲料；花生乳（無酒精飲料）；果昔；可樂；綠豆飲料；乳酸飲料（果製品；非奶）；奶茶（非奶為主）；果子粉；純淨水（飲料）；豆類飲料；植物飲料；飲料香精；飲料製作配料。

[540] 商標 Marca :

[210] 編號 N.º : N/094338
[220] 申請日 Data de pedido : 2014/12/31
[730] 申請人 Requerente : 快有限公司
COMPANHIA RÁPIDO LIMITADA em inglês QUICK COMPANY LIMITED
地址 Endereço : 澳門羅利老馬路1-O至1-R號蘆苑地下G
國籍 Nacionalidade : 根據澳門法例成立 Constituída segundo as leis de Macau
活動 Actividade : 商業 comercial
[511] 類別 Classe : 43
[511] 服務 Serviços : 提供食物和飲料服務。
[540] 商標 Marca :

QUICK

[591] 商標顏色 Cores de marca : QUICK為黑色。

---

[210] 編號 N.º : N/094339
[220] 申請日 Data de pedido : 2014/12/31
[730] 申請人 Requerente : 劉荔銘
地址 Endereço : 澳門提督馬路25號朗悅居16樓E座
國籍 Nacionalidade : 中國 Chinesa
活動 Actividade : 商業 comercial
[511] 類別 Classe : 5
[511] 產品 Produtos : 藥品，消毒劑，中藥，中成藥，藥油，藥酒。
[540] 商標 Marca :

[591] 商標顏色 Cores de marca : 金色，黃色，紅色，如圖所示。

---

[210] 編號 N.º : N/094340
[220] 申請日 Data de pedido : 2014/12/31
[730] 申請人 Requerente : JOHNSON & JOHNSON
地址 Endereço : One Johnson & Johnson Plaza, New Brunswick, New Jersey, 08933-7002 Estados Unidos da América
國籍 Nacionalidade : 美國 Americana
活動 Actividade : 商業及工業 comercial e industrial
[511] 類別 Classe : 5
[511] 產品 Produtos : Preparações farmacêuticas para uso humano.
[540] 商標 Marca :

VIEMPO

---

[210] 編號 N.º : N/094341
[220] 申請日 Data de pedido : 2014/12/31

[730] 申請人 Requerente : JOHNSON & JOHNSON
地址 Endereço : One Johnson & Johnson Plaza, New Brunswick, New Jersey, 08933-7002 Estados Unidos da América
國籍 Nacionalidade : 美國 Americana
活動 Actividade : 商業及工業 comercial e industrial
[511] 類別 Classe : 5
[511] 產品 Produtos : Preparações farmacêuticas para uso humano.
[540] 商標 Marca :

RYMEZIO

---

[210] 編號 N.º : N/094342
[220] 申請日 Data de pedido : 2014/12/31
[730] 申請人 Requerente : JOHNSON & JOHNSON
地址 Endereço : One Johnson & Johnson Plaza, New Brunswick, New Jersey, 08933-7002 Estados Unidos da América
國籍 Nacionalidade : 美國 Americana
活動 Actividade : 商業及工業 comercial e industrial
[511] 類別 Classe : 5
[511] 產品 Produtos : Preparações farmacêuticas para uso humano.
[540] 商標 Marca :

QOLISTO

---

[210] 編號 N.º : N/094343
[220] 申請日 Data de pedido : 2014/12/31
[730] 申請人 Requerente : JOHNSON & JOHNSON
地址 Endereço : One Johnson & Johnson Plaza, New Brunswick, New Jersey, 08933-7002 Estados Unidos da América
國籍 Nacionalidade : 美國 Americana
活動 Actividade : 商業及工業 comercial e industrial
[511] 類別 Classe : 5
[511] 產品 Produtos : Preparações farmacêuticas para uso humano.
[540] 商標 Marca :

STREFYXA

---

[210] 編號 N.º : N/094344
[220] 申請日 Data de pedido : 2014/12/31
[730] 申請人 Requerente : JOHNSON & JOHNSON
地址 Endereço : One Johnson & Johnson Plaza, New Brunswick, New Jersey, 08933-7002 Estados Unidos da América
國籍 Nacionalidade : 美國 Americana
活動 Actividade : 商業及工業 comercial e industrial
[511] 類別 Classe : 5
[511] 產品 Produtos : Preparações farmacêuticas para uso humano.

[540] 商標 Marca :

ARGIETA

---

[210] 編號 N.º : N/094345
[220] 申請日 Data de pedido : 2014/12/31
[730] 申請人 Requerente : JOHNSON & JOHNSON
地址 Endereço : One Johnson & Johnson Plaza, New Brunswick, New Jersey, 08933-7002 Estados Unidos da América
國籍 Nacionalidade : 美國 Americana
活動 Actividade : 商業及工業 comercial e industrial
[511] 類別 Classe : 5
[511] 產品 Produtos : Preparações farmacêuticas para uso humano.
[540] 商標 Marca :

SYNZARRO

---

[210] 編號 N.º : N/094346
[220] 申請日 Data de pedido : 2014/12/31
[730] 申請人 Requerente : Chronométrie Ferdinand Berthoud SA
地址 Endereço : Rue des Moulins 20 Fleurier, Suíça
國籍 Nacionalidade : 瑞士 Suíça
活動 Actividade : 商業及工業 comercial e industrial
[511] 類別 Classe : 14
[511] 產品 Produtos : Metais preciosos e suas ligas e produtos em metais preciosos ou em plaqué incluídos nesta classe; joalharia; relojoaria e instrumentos cronométricos, incluindo relógios, relógios de pulso, relógios de bolso, cronómetros, cronógrafos, relógios despertadores, relógios, relógios de parede, relógios de pêndulo pequenos e outros instrumentos cronométricos, aparelhos de cronometragem de eventos desportivos, aparelhos e instrumentos de medir o tempo não incluídos noutras classes; partes constituintes de instrumentos de relojoaria, nomeadamente ponteiros (relojoaria), âncoras (relojoaria), pêndulos (relojoaria), tambores (relojoaria), estojos de relógios, correias de relógios, mostradores (relojoaria), correntes de relógios, mecanismos de relógios, vidros de relógios; molas de relógios; acessórios para relojoaria não incluídos noutras classes, caixas para relógios e cofres para relógios e joalharia, estojos para jóias (guarda-jóias) de metais preciosos, estojos para agulhas em metais preciosos.
[540] 商標 Marca :

FERDINAND BERTHOUD

---

[210] 編號 N.º : N/094347
[220] 申請日 Data de pedido : 2014/12/31
[730] 申請人 Requerente : MANUFACTURE JEAN ROUSSEAU
地址 Endereço : Zone Industrielle de Champs Pusy 25170 Pelousey (França)
國籍 Nacionalidade : 法國 Francesa

活動 Actividade : 商業及工業 comercial e industrial

[511] 類別 Classe : 14

[511] 產品 Produtos : Relógios de parede ou de sala, relógios de pulso ou de bolso, pulseiras para relógios, estojos para relógios, vidros de relógios, metais preciosos e suas ligas e produtos nestas matérias ou revestidos, não incluídos noutras classes; joalharia, bijutaria, pedras preciosas; relojoaria e instrumentos cronométricos.

[540] 商標 Marca :

JEAN ROUSSEAU

---

[210] 編號 N.º : N/094348

[220] 申請日 Data de pedido : 2014/12/31

[730] 申請人 Requerente : Wondertable, Ltd.

地址 Endereço : 3-20-2 Nishi-shinjuku, Shinjuku-ku, Tóquio, 163-1422 Japão

國籍 Nacionalidade : 日本 Japonesa

活動 Actividade : 商業及工業 comercial e industrial

[511] 類別 Classe : 43

[511] 服務 Serviços : Serviços de restauração (alimentação); serviços de bar; serviços de cafés; cafetarias; cantinas; restaurantes; restaurantes self-service; snack-bares; refeições e bebidas para consumo nos estabelecimentos antes mencionados; serviços de clubes para o fornecimento de alimentos e bebidas; organização para o fornecimento de bebidas, alimentos e refeições; serviços de abastecimento para o fornecimento de alimentos e bebidas.

[540] 商標 Marca :

---

[210] 編號 N.º : N/094349

[220] 申請日 Data de pedido : 2014/12/31

[730] 申請人 Requerente : Cofaco Açores – Indústria de Conservas, S.A.

地址 Endereço : Rua da Lapinha, Rabo de Peixe, Ribeira Grande, Açores, Portugal

國籍 Nacionalidade : 葡萄牙 Portuguesa

活動 Actividade : 商業及工業 comercial e industrial

[511] 類別 Classe : 29

[511] 產品 Produtos : Conservas de atum.

[540] 商標 Marca :

[300] 優先權 Prioridade :

日期Data	編號N.º	國家/地區País/Território
2014/10/24	537893	葡萄牙 Portugal

[210] 編號 N.º : N/094352
[220] 申請日 Data de pedido : 2014/12/31
[730] 申請人 Requerente : 陳志强
地址 Endereço : 中國廣東省江門市蓬江區鳳陽街15號301
國籍 Nacionalidade : 中國 Chinesa
活動 Actividade : 商業及工業 comercial e industrial
[511] 類別 Classe : 33
[511] 產品 Produtos : 白蘭地。
[540] 商標 Marca :

---

[210] 編號 N.º : N/094356
[220] 申請日 Data de pedido : 2014/12/31
[730] 申請人 Requerente : 馬志標
Ma Chi Pio
地址 Endereço : R. Dr. Pedro J. Lobo, 17A FL12 Ed. Comercial Infante Macau
國籍 Nacionalidade : 中國 Chinesa
活動 Actividade : 商業及工業 comercial e industrial
[511] 類別 Classe : 16
[511] 產品 Produtos : 印刷品，照片，文具用品，文具或家庭用黏合劑，辦公用品（傢俱除外）。
[540] 商標 Marca :

通知 Notificações : 根據12月13日第97/99/M號法令第209條第1至3款規定，刪除了“紙牌”，因屬其他類別。

---

[210] 編號 N.º : N/094357
[220] 申請日 Data de pedido : 2014/12/31
[730] 申請人 Requerente : 馬志標
Ma Chi Pio
地址 Endereço : R. Dr. Pedro J. Lobo, 17A FL12 Ed. Comercial Infante Macau
國籍 Nacionalidade : 中國 Chinesa
活動 Actividade : 商業及工業 comercial e industrial
[511] 類別 Classe : 25
[511] 產品 Produtos : 服裝，鞋，帽。
[540] 商標 Marca :

[210] 編號 N.º : N/094358
[220] 申請日 Data de pedido : 2014/12/31
[730] 申請人 Requerente : 馬志標
Ma Chi Pio
地址 Endereço : R. Dr. Pedro J. Lobo, 17A FL12 Ed. Comercial Infante Macau
國籍 Nacionalidade : 中國 Chinesa
活動 Actividade : 商業及工業 comercial e industrial
[511] 類別 Classe : 25
[511] 產品 Produtos : 服裝，鞋，帽。
[540] 商標 Marca :

She Love

---

[210] 編號 N.º : N/094359
[220] 申請日 Data de pedido : 2014/12/31
[730] 申請人 Requerente : 馬志標
Ma Chi Pio
地址 Endereço : R. Dr. Pedro J. Lobo, 17A FL12 Ed. Comercial Infante Macau
國籍 Nacionalidade : 中國 Chinesa
活動 Actividade : 商業及工業 comercial e industrial
[511] 類別 Classe : 25
[511] 產品 Produtos : 服裝，鞋，帽。
[540] 商標 Marca :

He Love

---

[210] 編號 N.º : N/094360
[220] 申請日 Data de pedido : 2014/12/31
[730] 申請人 Requerente : 馬志標
Ma Chi Pio
地址 Endereço : R. Dr. Pedro J. Lobo, 17A FL12 Ed. Comercial Infante Macau
國籍 Nacionalidade : 中國 Chinesa
活動 Actividade : 商業及工業 comercial e industrial
[511] 類別 Classe : 35
[511] 服務 Serviços : 廣告，實業經營，實業管理，辦公事務。
[540] 商標 Marca :

♥ I

---

[210] 編號 N.º : N/094361
[220] 申請日 Data de pedido : 2014/12/31
[730] 申請人 Requerente : 馬志標
Ma Chi Pio

地址 Endereço : R. Dr. Pedro J. Lobo, 17A FL12 Ed. Comercial Infante Macau
國籍 Nacionalidade : 中國 Chinesa
活動 Actividade : 商業及工業 comercial e industrial
[511] 類別 Classe : 35
[511] 服務 Serviços : 廣告，實業經營，實業管理，辦公事務。
[540] 商標 Marca :

I ♥

---

[210] 編號 N.º : N/094362
[220] 申請日 Data de pedido : 2014/12/31
[730] 申請人 Requerente : 馬志標
Ma Chi Pio
地址 Endereço : R. Dr. Pedro J. Lobo, 17A FL12 Ed. Comercial Infante Macau
國籍 Nacionalidade : 中國 Chinesa
活動 Actividade : 商業及工業 comercial e industrial
[511] 類別 Classe : 14
[511] 產品 Produtos : 首飾，鑰匙圈，小飾物。
[540] 商標 Marca :

I L♥ve

I L♥ve

---

[210] 編號 N.º : N/094363
[220] 申請日 Data de pedido : 2014/12/31
[730] 申請人 Requerente : 馬志標
Ma Chi Pio
地址 Endereço : R. Dr. Pedro J. Lobo, 17A FL12 Ed. Comercial Infante Macau
國籍 Nacionalidade : 中國 Chinesa
活動 Actividade : 商業及工業 comercial e industrial
[511] 類別 Classe : 14
[511] 產品 Produtos : 首飾，鑰匙圈，小飾物。
[540] 商標 Marca :

我 ♥

---

[210] 編號 N.º : N/094364
[220] 申請日 Data de pedido : 2014/12/31

[730] 申請人 Requerente : 馬志標
Ma Chi Pio
地址 Endereço : R. Dr. Pedro J. Lobo, 17A FL12 Ed. Comercial Infante Macau
國籍 Nacionalidade : 中國 Chinesa
活動 Actividade : 商業及工業 comercial e industrial
[511] 類別 Classe : 35
[511] 服務 Serviços : 廣告，實業經營，實業管理，辦公事務。
[540] 商標 Marca :

---

[210] 編號 N.º : N/094365
[220] 申請日 Data de pedido : 2014/12/31
[730] 申請人 Requerente : 馬志標
Ma Chi Pio
地址 Endereço : R. Dr. Pedro J. Lobo, 17A FL12 Ed. Comercial Infante Macau
國籍 Nacionalidade : 中國 Chinesa
活動 Actividade : 商業及工業 comercial e industrial
[511] 類別 Classe : 16
[511] 產品 Produtos : 印刷品，照片，文具用品，文具或家庭用黏合劑，辦公用品（傢俱除外）。
[540] 商標 Marca :

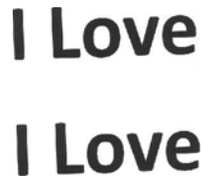

通知 Notificações : 根據12月13日第97/99/M號法令第209條第1至3款規定，刪除了“紙牌”，因屬其他類別。

---

[210] 編號 N.º : N/094366
[220] 申請日 Data de pedido : 2014/12/31
[730] 申請人 Requerente : 馬志標
Ma Chi Pio
地址 Endereço : R. Dr. Pedro J. Lobo, 17A FL12 Ed. Comercial Infante Macau
國籍 Nacionalidade : 中國 Chinesa
活動 Actividade : 商業及工業 comercial e industrial
[511] 類別 Classe : 16
[511] 產品 Produtos : 印刷品，照片，文具用品，文具或家庭用黏合劑，辦公用品（傢俱除外）。
[540] 商標 Marca :

通知 Notificações : 根據12月13日第97/99/M號法令第209條第1至3款規定，刪除了“紙牌”，因屬其他類別。

[210] 編號 N.º : N/094367
[220] 申請日 Data de pedido : 2014/12/31
[730] 申請人 Requerente : 馬志標
Ma Chi Pio
地址 Endereço : R. Dr. Pedro J. Lobo, 17A FL12 Ed. Comercial Infante Macau
國籍 Nacionalidade : 中國 Chinesa
活動 Actividade : 商業及工業 comercial e industrial
[511] 類別 Classe : 16
[511] 產品 Produtos : 印刷品，照片，文具用品，文具或家庭用黏合劑，辦公用品（傢俱除外）。
[540] 商標 Marca :

通知 Notificações : 根據12月13日第97/99/M號法令第209條第1至3款規定，刪除了“紙牌”，因屬其他類別。

---

[210] 編號 N.º : N/094368
[220] 申請日 Data de pedido : 2014/12/31
[730] 申請人 Requerente : 馬志標
Ma Chi Pio
地址 Endereço : R. Dr. Pedro J. Lobo, 17A FL12 Ed. Comercial Infante Macau
國籍 Nacionalidade : 中國 Chinesa
活動 Actividade : 商業及工業 comercial e industrial
[511] 類別 Classe : 25
[511] 產品 Produtos : 服裝，鞋，帽。
[540] 商標 Marca :

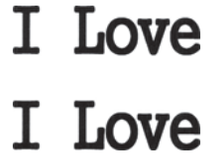

---

[210] 編號 N.º : N/094369
[220] 申請日 Data de pedido : 2014/12/31
[730] 申請人 Requerente : 馬志標
Ma Chi Pio
地址 Endereço : R. Dr. Pedro J. Lobo, 17A FL12 Ed. Comercial Infante Macau
國籍 Nacionalidade : 中國 Chinesa
活動 Actividade : 商業及工業 comercial e industrial
[511] 類別 Classe : 25
[511] 產品 Produtos : 服裝，鞋，帽。

[540] 商標 Marca :

---

[210] 編號 N.º : N/094370
[220] 申請日 Data de pedido : 2014/12/31
[730] 申請人 Requerente : 馬志標
Ma Chi Pio
地址 Endereço : R. Dr. Pedro J. Lobo, 17A FL12 Ed. Comercial Infante Macau
國籍 Nacionalidade : 中國 Chinesa
活動 Actividade : 商業及工業 comercial e industrial
[511] 類別 Classe : 25
[511] 產品 Produtos : 服裝，鞋，帽。
[540] 商標 Marca :

根據經十二月十三日第97/99/M號法令核准之《工業產權法律制度》第十條第一款及第二款的規定，公佈下列在澳門特別行政區提出的商標註冊申請之批示，並按照同一法規第二百七十五條至第二百七十七條的規定，可於本公佈日起一個月期限內就下列批示向初級法院提起上訴。

Em conformidade com o n.º 1 e n.º 2 do artigo 10.º do RJPI, aprovado pelo Decreto-Lei n.º 97/99/M, de 13 de Dezembro, publica(m)-se a seguir o(s) respectivo(s) despacho(s) em relação ao(s) pedido(s) de registo de marca na RAEM, e de acordo com os artigos 275.º a 277.º do referido diploma, cabe recurso para o Tribunal Judicial de Base, do(s) despacho(s) abaixo mencionado(s), no prazo de um mês a contar da data desta publicação.

批給
Concessão

編號 N.º	註冊日期 Data de registo	批示日期 Data de despacho	權利人 Titular	類別 Classe
N/081313	2015/01/26	2015/01/26	David MEIL	33
N/081500	2015/01/26	2015/01/26	HEY-SONG CORPORATION	32
N/082077	2015/01/26	2015/01/26	Ho Chai Kung Medicine Manufactory Limited	05
N/085056	2015/01/26	2015/01/26	SUZUKI MOTOR CORPORATION	12

編號 N.º	註冊日期 Data de registo	批示日期 Data de despacho	權利人 Titular	類別 Classe
N/085875	2015/01/26	2015/01/26	橙葉控股有限責任公司 ORANGE LEAF HOLDINGS, LLC	30
N/085878	2015/01/26	2015/01/26	橙葉控股有限責任公司 ORANGE LEAF HOLDINGS, LLC	43
N/086296	2015/01/26	2015/01/26	Bremstaller Gesellschaft m.b.H.	11
N/086403	2015/01/26	2015/01/26	Las Vegas Sands Corp.	43
N/086404	2015/01/26	2015/01/26	Las Vegas Sands Corp.	43
N/087303	2015/01/26	2015/01/26	潘結儉	30
N/087417	2015/01/26	2015/01/26	Hershey Chocolate & Confectionary Corporation	30
N/087562	2015/01/26	2015/01/26	Citizen Holdings Kabushiki Kaisha also trading as Citizen Holdings Co., Ltd.	14
N/088192	2015/01/26	2015/01/26	Applied Materials, Inc.	07
N/088193	2015/01/26	2015/01/26	Applied Materials, Inc.	09
N/088194	2015/01/26	2015/01/26	Applied Materials, Inc.	35
N/088195	2015/01/26	2015/01/26	Applied Materials, Inc.	37
N/088196	2015/01/26	2015/01/26	Applied Materials, Inc.	42
N/088197	2015/01/26	2015/01/26	Applied Materials, Inc.	07
N/088198	2015/01/26	2015/01/26	Applied Materials, Inc.	09
N/088199	2015/01/26	2015/01/26	Applied Materials, Inc.	35
N/088200	2015/01/26	2015/01/26	Applied Materials, Inc.	37
N/088201	2015/01/26	2015/01/26	Applied Materials, Inc.	42
N/088202	2015/01/26	2015/01/26	Applied Materials, Inc.	07
N/088203	2015/01/26	2015/01/26	Applied Materials, Inc.	09
N/088204	2015/01/26	2015/01/26	Applied Materials, Inc.	37
N/088205	2015/01/26	2015/01/26	Applied Materials, Inc.	07
N/088206	2015/01/26	2015/01/26	Applied Materials, Inc.	09
N/088207	2015/01/26	2015/01/26	Applied Materials, Inc.	37
N/088506	2015/01/26	2015/01/26	Beijing Zhidechuanghui Network Technology Co., LTD.	03
N/088507	2015/01/26	2015/01/26	Beijing Zhidechuanghui Network Technology Co., LTD.	14
N/088508	2015/01/26	2015/01/26	Beijing Zhidechuanghui Network Technology Co., LTD.	25
N/088509	2015/01/26	2015/01/26	Beijing Zhidechuanghui Network Technology Co., LTD.	30
N/088510	2015/01/26	2015/01/26	Beijing Zhidechuanghui Network Technology Co., LTD.	31
N/088511	2015/01/26	2015/01/26	Beijing Zhidechuanghui Network Technology Co., LTD.	03
N/088512	2015/01/26	2015/01/26	Beijing Zhidechuanghui Network Technology Co., LTD.	14
N/088513	2015/01/26	2015/01/26	Beijing Zhidechuanghui Network Technology Co., LTD.	25

編號 N.º	註冊日期 Data de registo	批示日期 Data de despacho	權利人 Titular	類別 Classe
N/088514	2015/01/26	2015/01/26	Beijing Zhidechuanghui Network Technology Co., LTD.	30
N/088515	2015/01/26	2015/01/26	Beijing Zhidechuanghui Network Technology Co., LTD.	31
N/088542	2015/01/26	2015/01/26	E. REMY MARTIN & Cº	33
N/088569	2015/01/26	2015/01/26	陳正文	43
N/088621	2015/01/26	2015/01/26	深圳明金海集團有限公司	14
N/088622	2015/01/26	2015/01/26	深圳明金海集團有限公司	35
N/088635	2015/01/26	2015/01/26	丁海埕	25
N/088637	2015/01/26	2015/01/26	深圳市孔方兄投資管理有限公司	35
N/088702	2015/01/26	2015/01/26	Lobahn Advisors Limited	35
N/088706	2015/01/26	2015/01/26	BALLY TECHNOLOGIES ANZ PTY LTD	28
N/088707	2015/01/26	2015/01/26	BALLY TECHNOLOGIES ANZ PTY LTD	28
N/088708	2015/01/26	2015/01/26	BALLY TECHNOLOGIES ANZ PTY LTD	28
N/088709	2015/01/26	2015/01/26	BALLY TECHNOLOGIES ANZ PTY LTD	28
N/088710	2015/01/26	2015/01/26	BALLY TECHNOLOGIES ANZ PTY LTD	28
N/088711	2015/01/26	2015/01/26	BALLY TECHNOLOGIES ANZ PTY LTD	28
N/088712	2015/01/26	2015/01/26	BALLY TECHNOLOGIES ANZ PTY LTD	28
N/088713	2015/01/26	2015/01/26	BALLY TECHNOLOGIES ANZ PTY LTD	28
N/088714	2015/01/26	2015/01/26	BALLY TECHNOLOGIES ANZ PTY LTD	28
N/088725	2015/01/26	2015/01/26	ARCLAND SERVICE CO., LTD.	29
N/088726	2015/01/26	2015/01/26	ARCLAND SERVICE CO., LTD.	30
N/088729	2015/01/26	2015/01/26	Montblanc-Simplo GmbH	03
N/088730	2015/01/26	2015/01/26	Montblanc-Simplo GmbH	09
N/088731	2015/01/26	2015/01/26	Montblanc-Simplo GmbH	14
N/088732	2015/01/26	2015/01/26	Montblanc-Simplo GmbH	16
N/088733	2015/01/26	2015/01/26	Montblanc-Simplo GmbH	18
N/088734	2015/01/26	2015/01/26	Montblanc-Simplo GmbH	25
N/088735	2015/01/26	2015/01/26	廣發證券股份有限公司	36
N/088736	2015/01/26	2015/01/26	廣發證券股份有限公司	36
N/088737	2015/01/26	2015/01/26	廣發證券股份有限公司	36
N/088747	2015/01/26	2015/01/26	Gordon Ramsay	43
N/088748	2015/01/26	2015/01/26	Gordon Ramsay Holdings Limited	43
N/088754	2015/01/26	2015/01/26	Century Time Gems Ltd.	14
N/088756	2015/01/26	2015/01/26	Valneva Scotland Limited	05
N/088757	2015/01/26	2015/01/26	北京歐希佳商貿有限公司	29

編號 N.º	註冊日期 Data de registo	批示日期 Data de despacho	權利人 Titular	類別 Classe
N/088758	2015/01/26	2015/01/26	北京歐希佳商貿有限公司	29
N/088811	2015/01/26	2015/01/26	吳妮容 Wu, Ni-Jung	03
N/088812	2015/01/26	2015/01/26	Mountain Valley Spring Company, LLC	32
N/088817	2015/01/26	2015/01/26	江蘇天成科技集團有限公司	31
N/088827	2015/01/26	2015/01/26	瑪貝爾鑽飾有限公司 Ma Belle Jewellery Company Limited	14
N/088828	2015/01/26	2015/01/26	瑪貝爾鑽飾有限公司 Ma Belle Jewellery Company Limited	35
N/088829	2015/01/26	2015/01/26	瑪貝爾鑽飾有限公司 Ma Belle Jewellery Company Limited	14
N/088830	2015/01/26	2015/01/26	瑪貝爾鑽飾有限公司 Ma Belle Jewellery Company Limited	35
N/088831	2015/01/26	2015/01/26	瑪貝爾鑽飾有限公司 Ma Belle Jewellery Company Limited	14
N/088832	2015/01/26	2015/01/26	瑪貝爾鑽飾有限公司 Ma Belle Jewellery Company Limited	35
N/088897	2015/01/26	2015/01/26	LE STUDIO CHIC INTERNATIONAL CO., LTD.	03
N/088898	2015/01/26	2015/01/26	HARD ROCK HOLDINGS LIMITED	32
N/088899	2015/01/26	2015/01/26	北京歐威德家居有限公司	19
N/088900	2015/01/26	2015/01/26	北京歐威德家居有限公司	20
N/088901	2015/01/26	2015/01/26	北京歐威德家居有限公司	35
N/088902	2015/01/26	2015/01/26	北京歐威德家居有限公司	19
N/088903	2015/01/26	2015/01/26	北京歐威德家居有限公司	20
N/088904	2015/01/26	2015/01/26	北京歐威德家居有限公司	35
N/088905	2015/01/26	2015/01/26	廣州美食嘉食品有限公司	30
N/088906	2015/01/26	2015/01/26	百齡麥有限公司 Prima Limited	30
N/088907	2015/01/26	2015/01/26	百齡麥有限公司 Prima Limited	43
N/088908	2015/01/26	2015/01/26	百齡麥有限公司 Prima Limited	30
N/088909	2015/01/26	2015/01/26	百齡麥有限公司 Prima Limited	43
N/088914	2015/01/26	2015/01/26	Chia Tai Tianqing Pharmaceutical Group Co., Ltd.	05
N/088915	2015/01/26	2015/01/26	何永強 Ho, Veng Keong	29

編號 N.º	註冊日期 Data de registo	批示日期 Data de despacho	權利人 Titular	類別 Classe
N/088916	2015/01/26	2015/01/26	何永強 Ho, Veng Keong	29
N/088917	2015/01/26	2015/01/26	比薩咖啡屋有限公司 CAFÉ TOSCANA LIMITADA	30
N/088918	2015/01/26	2015/01/26	比薩咖啡屋有限公司 CAFÉ TOSCANA LIMITADA	43
N/088919	2015/01/26	2015/01/26	經典意大利餐廳一人有限公司 RESTAURANTE ITALIANO ANTIGA TRATTORIA SOCIEDADE UNIPESSOAL LIMITADA	30
N/088920	2015/01/26	2015/01/26	經典意大利餐廳一人有限公司 RESTAURANTE ITALIANO ANTIGA TRATTORIA SOCIEDADE UNIPESSOAL LIMITADA	43
N/088921	2015/01/26	2015/01/26	大漢酵素生物科技股份有限公司 BIOZYME BIOTECHNOLOGY CORP.	32
N/088922	2015/01/26	2015/01/26	大漢酵素生物科技股份有限公司 BIOZYME BIOTECHNOLOGY CORP.	32
N/088923	2015/01/26	2015/01/26	大漢酵素生物科技股份有限公司 BIOZYME BIOTECHNOLOGY CORP.	32
N/088924	2015/01/26	2015/01/26	大漢酵素生物科技股份有限公司 BIOZYME BIOTECHNOLOGY CORP.	32
N/088925	2015/01/26	2015/01/26	阿里山集團有限公司	34
N/088926	2015/01/26	2015/01/26	IM PRODUCTION	18
N/088927	2015/01/26	2015/01/26	IM PRODUCTION	25
N/088928	2015/01/26	2015/01/26	IM PRODUCTION	09
N/088929	2015/01/26	2015/01/26	IM PRODUCTION	14
N/088930	2015/01/26	2015/01/26	IM PRODUCTION	18
N/088931	2015/01/26	2015/01/26	IM PRODUCTION	25
N/088932	2015/01/26	2015/01/26	騰訊控股有限公司 TENCENT HOLDINGS LIMITED	09
N/088933	2015/01/26	2015/01/26	騰訊控股有限公司 TENCENT HOLDINGS LIMITED	16
N/088934	2015/01/26	2015/01/26	騰訊控股有限公司 TENCENT HOLDINGS LIMITED	35
N/088935	2015/01/26	2015/01/26	騰訊控股有限公司 TENCENT HOLDINGS LIMITED	36
N/088936	2015/01/26	2015/01/26	騰訊控股有限公司 TENCENT HOLDINGS LIMITED	38
N/088937	2015/01/26	2015/01/26	騰訊控股有限公司 TENCENT HOLDINGS LIMITED	41

編號 N.º	註冊日期 Data de registo	批示日期 Data de despacho	權利人 Titular	類別 Classe
N/088938	2015/01/26	2015/01/26	騰訊控股有限公司 TENCENT HOLDINGS LIMITED	42
N/088939	2015/01/26	2015/01/26	騰訊控股有限公司 TENCENT HOLDINGS LIMITED	09
N/088940	2015/01/26	2015/01/26	騰訊控股有限公司 TENCENT HOLDINGS LIMITED	16
N/088941	2015/01/26	2015/01/26	騰訊控股有限公司 TENCENT HOLDINGS LIMITED	35
N/088942	2015/01/26	2015/01/26	騰訊控股有限公司 TENCENT HOLDINGS LIMITED	36
N/088943	2015/01/26	2015/01/26	騰訊控股有限公司 TENCENT HOLDINGS LIMITED	38
N/088944	2015/01/26	2015/01/26	騰訊控股有限公司 TENCENT HOLDINGS LIMITED	41
N/088945	2015/01/26	2015/01/26	騰訊控股有限公司 TENCENT HOLDINGS LIMITED	42
N/088946	2015/01/26	2015/01/26	群音科技股份有限公司	09
N/088947	2015/01/26	2015/01/26	群音科技股份有限公司	35
N/088948	2015/01/26	2015/01/26	群音科技股份有限公司	41
N/088949	2015/01/26	2015/01/26	內蒙古鄂爾多斯投資控股集團有限公司	25
N/088950	2015/01/26	2015/01/26	HARADA CO., LTD.	30
N/088951	2015/01/26	2015/01/26	HARADA CO., LTD.	30
N/088952	2015/01/26	2015/01/26	李耀華 Lei Io Wa	43
N/088953	2015/01/26	2015/01/26	李耀華 Lei Io Wa	43
N/088954	2015/01/26	2015/01/26	BALLY TECHNOLOGIES ANZ PTY LTD	28
N/088955	2015/01/26	2015/01/26	BALLY TECHNOLOGIES ANZ PTY LTD	28
N/088956	2015/01/26	2015/01/26	General Media Communications, Inc.	41
N/088957	2015/01/26	2015/01/26	愛尼史企業管理諮詢有限公司 enish, Inc.	09
N/088958	2015/01/26	2015/01/26	愛尼史企業管理諮詢有限公司 enish, Inc.	41
N/088959	2015/01/26	2015/01/26	黃振華	43
N/088962	2015/01/26	2015/01/26	湯耀麟 TONG IO LON	28
N/088963	2015/01/26	2015/01/26	AGIP LLC	43
N/088964	2015/01/26	2015/01/26	AGIP LLC	39
N/088969	2015/01/26	2015/01/26	Guccio Gucci S.p.A.	03

編號 N.º	註冊日期 Data de registo	批示日期 Data de despacho	權利人 Titular	類別 Classe
N/088970	2015/01/26	2015/01/26	Guccio Gucci S.p.A.	09
N/088971	2015/01/26	2015/01/26	Guccio Gucci S.p.A.	14
N/088972	2015/01/26	2015/01/26	Guccio Gucci S.p.A.	03
N/088973	2015/01/26	2015/01/26	Guccio Gucci S.p.A.	09
N/088974	2015/01/26	2015/01/26	Guccio Gucci S.p.A.	14
N/088975	2015/01/26	2015/01/26	Guccio Gucci S.p.A.	18
N/088976	2015/01/26	2015/01/26	Guccio Gucci S.p.A.	25
N/088977	2015/01/26	2015/01/26	Great Eastern Holdings Limited	36
N/088978	2015/01/26	2015/01/26	Great Eastern Holdings Limited	36
N/088979	2015/01/26	2015/01/26	Great Eastern Holdings Limited	36
N/088982	2015/01/26	2015/01/26	Cosmetic Care Asia Limited	03
N/088983	2015/01/26	2015/01/26	Cosmetic Care Asia Limited	44
N/088984	2015/01/26	2015/01/26	Cosmetic Care Asia Limited	03
N/088985	2015/01/26	2015/01/26	Cosmetic Care Asia Limited	44
N/088986	2015/01/26	2015/01/26	大陸工程股份有限公司	37
N/088987	2015/01/26	2015/01/26	大陸工程股份有限公司	40
N/088988	2015/01/26	2015/01/26	大陸工程股份有限公司	42
N/088989	2015/01/26	2015/01/26	Maison Five Hotels Group Limited	35
N/088990	2015/01/26	2015/01/26	Maison Five Hotels Group Limited	41
N/088991	2015/01/26	2015/01/26	Maison Five Hotels Group Limited	43
N/088992	2015/01/26	2015/01/26	Maison Five Hotels Group Limited	44
N/088993	2015/01/26	2015/01/26	Red Bull AG	32
N/088994	2015/01/26	2015/01/26	Red Bull AG	25
N/088995	2015/01/26	2015/01/26	Red Bull AG	28
N/088996	2015/01/26	2015/01/26	Red Bull AG	30
N/088997	2015/01/26	2015/01/26	Red Bull AG	32
N/088998	2015/01/26	2015/01/26	Red Bull AG	33
N/088999	2015/01/26	2015/01/26	Red Bull AG	34
N/089000	2015/01/26	2015/01/26	Red Bull AG	43
N/089001	2015/01/26	2015/01/26	暹邏象有限公司	43
N/089002	2015/01/26	2015/01/26	暹邏象有限公司	43
N/089003	2015/01/26	2015/01/26	得利豐集團（澳門）有限公司 GRUPO DELIAROMA MACAU LDA.	30
N/089004	2015/01/26	2015/01/26	吳江市明港道橋工程有限公司 Minggang Road&Bridge Engineering Co., LTD.	19

編號 N.º	註冊日期 Data de registo	批示日期 Data de despacho	權利人 Titular	類別 Classe
N/089005	2015/01/26	2015/01/26	上海譽豐實業（集團）有限公司 Shanghai Richfame Industrial (Group) Co., Ltd	19
N/089006	2015/01/26	2015/01/26	蘇州綉娘絲綢工藝有限公司 Suzhou Xiuniang Silk Craft Co., Ltd.	25
N/089008	2015/01/26	2015/01/26	余境峰	30
N/089009	2015/01/26	2015/01/26	Andrea Lexut	03
N/089010	2015/01/26	2015/01/26	Andrea Lexut	05
N/089011	2015/01/26	2015/01/26	Andrea Lexut	25
N/089012	2015/01/26	2015/01/26	Andrea Lexut	32
N/089013	2015/01/26	2015/01/26	Andrea Lexut	41
N/089024	2015/01/26	2015/01/26	GAULME	14
N/089025	2015/01/26	2015/01/26	GAULME	18
N/089026	2015/01/26	2015/01/26	GAULME	25
N/089027	2015/01/26	2015/01/26	WÖRWAG PHARMA GmbH & Co. KG	05
N/089028	2015/01/26	2015/01/26	KADOKAWA CORPORATION	09
N/089029	2015/01/26	2015/01/26	KADOKAWA CORPORATION	35
N/089030	2015/01/26	2015/01/26	KADOKAWA CORPORATION	41
N/089031	2015/01/26	2015/01/26	The Silverado Vineyards	33
N/089040	2015/01/26	2015/01/26	Takeda Pharmaceutical Company Limited	05
N/089041	2015/01/26	2015/01/26	Takeda Pharmaceutical Company Limited	05
N/089042	2015/01/26	2015/01/26	Takeda Pharmaceutical Company Limited	05
N/089043	2015/01/26	2015/01/26	Takeda Pharmaceutical Company Limited	05
N/089044	2015/01/26	2015/01/26	Takeda Pharmaceutical Company Limited	05
N/089045	2015/01/26	2015/01/26	Takeda Pharmaceutical Company Limited	05
N/089046	2015/01/26	2015/01/26	Takeda Pharmaceutical Company Limited	05
N/089047	2015/01/26	2015/01/26	Takeda Pharmaceutical Company Limited	05
N/089048	2015/01/26	2015/01/26	Takeda Pharmaceutical Company Limited	05
N/089049	2015/01/26	2015/01/26	Takeda Pharmaceutical Company Limited	05
N/089050	2015/01/26	2015/01/26	Takeda Pharmaceutical Company Limited	05
N/089051	2015/01/26	2015/01/26	Takeda Pharmaceutical Company Limited	05
N/089052	2015/01/26	2015/01/26	Takeda Pharmaceutical Company Limited	05
N/089053	2015/01/26	2015/01/26	Takeda Pharmaceutical Company Limited	05
N/089054	2015/01/26	2015/01/26	Takeda Pharmaceutical Company Limited	05
N/089055	2015/01/26	2015/01/26	Takeda Pharmaceutical Company Limited	05
N/089071	2015/01/26	2015/01/26	重慶環明市政工程有限公司	25

編號 N.º	註冊日期 Data de registo	批示日期 Data de despacho	權利人 Titular	類別 Classe
N/089072	2015/01/26	2015/01/26	重慶環明市政工程有限公司	35
N/089073	2015/01/26	2015/01/26	重慶環明市政工程有限公司	37
N/089076	2015/01/26	2015/01/26	莊美蘭	36
N/089077	2015/01/26	2015/01/26	莊美蘭	41
N/089078	2015/01/26	2015/01/26	莊美蘭	36
N/089079	2015/01/26	2015/01/26	莊美蘭	41
N/089080	2015/01/26	2015/01/26	林華鵬	33
N/089081	2015/01/26	2015/01/26	林華鵬	33
N/089082	2015/01/26	2015/01/26	林華鵬	33
N/089083	2015/01/26	2015/01/26	林華鵬	33
N/089084	2015/01/26	2015/01/26	Accolade Wines Australia Limited	33
N/089089	2015/01/26	2015/01/26	Universal Entertainment Corporation	09
N/089092	2015/01/26	2015/01/26	樂視網信息技術（北京）股份有限公司 LE SHI INTERNET INFORMATION & TECHNOLOGY (BEIJING) CORPORATION	09
N/089093	2015/01/26	2015/01/26	樂視網信息技術（北京）股份有限公司 LE SHI INTERNET INFORMATION & TECHNOLOGY (BEIJING) CORPORATION	38
N/089094	2015/01/26	2015/01/26	樂視網信息技術（北京）股份有限公司 LE SHI INTERNET INFORMATION & TECHNOLOGY (BEIJING) CORPORATION	41
N/089095	2015/01/26	2015/01/26	樂視網信息技術（北京）股份有限公司 LE SHI INTERNET INFORMATION & TECHNOLOGY (BEIJING) CORPORATION	42
N/089098	2015/01/26	2015/01/26	舒高移動通訊有限公司 SUGAR MOBILE COMMUNICATIONS LIMITED	09
N/089099	2015/01/26	2015/01/26	Takeda Pharmaceutical Company Limited	05
N/089100	2015/01/26	2015/01/26	Takeda Pharmaceutical Company Limited	05
N/089142	2015/01/26	2015/01/26	Apple Inc.	09
N/089149	2015/01/26	2015/01/26	KIC株式會社 KIC Ltd.	30
N/089150	2015/01/26	2015/01/26	KIC株式會社 KIC Ltd.	43
N/089151	2015/01/26	2015/01/26	KIC株式會社 KIC Ltd.	30
N/089152	2015/01/26	2015/01/26	KIC株式會社 KIC Ltd.	43
N/089153	2015/01/26	2015/01/26	KIC株式會社 KIC Ltd.	30

編號 N.º	註冊日期 Data de registo	批示日期 Data de despacho	權利人 Titular	類別 Classe
N/089154	2015/01/26	2015/01/26	KIC株式會社 KIC Ltd.	43
N/089155	2015/01/26	2015/01/26	KIC株式會社 KIC Ltd.	30
N/089156	2015/01/26	2015/01/26	KIC株式會社 KIC Ltd.	43
N/089157	2015/01/26	2015/01/26	KIC株式會社 KIC Ltd.	30
N/089158	2015/01/26	2015/01/26	KIC株式會社 KIC Ltd.	43
N/089166	2015/01/26	2015/01/26	Intel Corporation	45
N/089170	2015/01/26	2015/01/26	廈門美圖網科技有限公司	09
N/089171	2015/01/26	2015/01/26	廈門美圖網科技有限公司	38
N/089172	2015/01/26	2015/01/26	廈門美圖網科技有限公司	41
N/089173	2015/01/26	2015/01/26	廈門美圖網科技有限公司	42
N/089174	2015/01/26	2015/01/26	廈門美圖網科技有限公司	09
N/089175	2015/01/26	2015/01/26	廈門美圖網科技有限公司	38
N/089176	2015/01/26	2015/01/26	廈門美圖網科技有限公司	41
N/089177	2015/01/26	2015/01/26	廈門美圖網科技有限公司	42
N/089178	2015/01/26	2015/01/26	廈門美圖網科技有限公司	41
N/089179	2015/01/26	2015/01/26	北京寶瑞通典當行有限責任公司	14
N/089180	2015/01/26	2015/01/26	北京寶瑞通典當行有限責任公司	35
N/089181	2015/01/26	2015/01/26	北京寶瑞通典當行有限責任公司	36
N/089182	2015/01/26	2015/01/26	北京寶瑞通典當行有限責任公司	42
N/089183	2015/01/26	2015/01/26	HOUSE OF THREE, LIMITED	43
N/089184	2015/01/26	2015/01/26	Aristocrat Technologies Australia Pty Ltd	28
N/089186	2015/01/26	2015/01/26	Takeda Pharmaceutical Company Limited	05
N/089187	2015/01/26	2015/01/26	Takeda Pharmaceutical Company Limited	05
N/089188	2015/01/26	2015/01/26	大宇遊戲股份有限公司 SOFTSTAR GAMES INC.	09
N/089189	2015/01/26	2015/01/26	大宇遊戲股份有限公司 SOFTSTAR GAMES INC.	41
N/089190	2015/01/26	2015/01/26	美贊臣美國控股有限公司 MJN U.S. HOLDINGS LLC	05
N/089191	2015/01/26	2015/01/26	美贊臣美國控股有限公司 MJN U.S. HOLDINGS LLC	29

編號 N.º	註冊日期 Data de registo	批示日期 Data de despacho	權利人 Titular	類別 Classe
N/089192	2015/01/26	2015/01/26	美贊臣美國控股有限公司 MJN U.S. HOLDINGS LLC	05
N/089193	2015/01/26	2015/01/26	美贊臣美國控股有限公司 MJN U.S. HOLDINGS LLC	29
N/089194	2015/01/26	2015/01/26	美贊臣美國控股有限公司 MJN U.S. HOLDINGS LLC	05
N/089195	2015/01/26	2015/01/26	美贊臣美國控股有限公司 MJN U.S. HOLDINGS LLC	29
N/089196	2015/01/26	2015/01/26	美贊臣美國控股有限公司 MJN U.S. HOLDINGS LLC	05
N/089197	2015/01/26	2015/01/26	美贊臣美國控股有限公司 MJN U.S. HOLDINGS LLC	29
N/089201	2015/01/26	2015/01/26	鄭偉俊 CHEANG WAI CHON	34
N/089205	2015/01/26	2015/01/26	珍寶家庭用品有限公司	35
N/089206	2015/01/26	2015/01/26	珍寶家庭用品有限公司	35
N/089214	2015/01/26	2015/01/26	鄭偉俊 CHEANG WAI CHON	30
N/089216	2015/01/26	2015/01/26	Melco Crown Entertainment Limited	35
N/089217	2015/01/26	2015/01/26	Melco Crown Entertainment Limited	36
N/089218	2015/01/26	2015/01/26	Melco Crown Entertainment Limited	39
N/089219	2015/01/26	2015/01/26	Melco Crown Entertainment Limited	41
N/089220	2015/01/26	2015/01/26	Melco Crown Entertainment Limited	43
N/089221	2015/01/26	2015/01/26	Melco Crown Entertainment Limited	44
N/089222	2015/01/26	2015/01/26	李國權	30
N/089223	2015/01/26	2015/01/26	KABUSHIKI KAISHA SQUARE ENIX (ALSO TRADING AS SQUARE ENIX CO., LTD.)	09
N/089224	2015/01/26	2015/01/26	KABUSHIKI KAISHA SQUARE ENIX (ALSO TRADING AS SQUARE ENIX CO., LTD.)	41
N/089226	2015/01/26	2015/01/26	Universal Entertainment Corporation	09
N/089231	2015/01/26	2015/01/26	IGT	28
N/089232	2015/01/26	2015/01/26	IGT	28
N/089233	2015/01/26	2015/01/26	IGT	28
N/089234	2015/01/26	2015/01/26	IGT	28
N/089235	2015/01/26	2015/01/26	IGT	28
N/089236	2015/01/26	2015/01/26	IGT	28
N/089237	2015/01/26	2015/01/26	IGT	28

編號 N.º	註冊日期 Data de registo	批示日期 Data de despacho	權利人 Titular	類別 Classe
N/089238	2015/01/26	2015/01/26	IGT	28
N/089239	2015/01/26	2015/01/26	IGT	28
N/089240	2015/01/26	2015/01/26	IGT	28
N/089241	2015/01/26	2015/01/26	IGT	28
N/089242	2015/01/26	2015/01/26	IGT	28
N/089243	2015/01/26	2015/01/26	IGT	28
N/089244	2015/01/26	2015/01/26	IGT	28
N/089245	2015/01/26	2015/01/26	IGT	28
N/089246	2015/01/26	2015/01/26	IGT	28
N/089247	2015/01/26	2015/01/26	IGT	28
N/089248	2015/01/26	2015/01/26	IGT	28
N/089251	2015/01/26	2015/01/26	IGT	28
N/089252	2015/01/26	2015/01/26	IGT	28
N/089253	2015/01/26	2015/01/26	IGT	28
N/089254	2015/01/26	2015/01/26	IGT	28
N/089255	2015/01/26	2015/01/26	IGT	28
N/089256	2015/01/26	2015/01/26	IGT	28
N/089257	2015/01/26	2015/01/26	IGT	28
N/089258	2015/01/26	2015/01/26	IGT	28
N/089259	2015/01/26	2015/01/26	IGT	28
N/089260	2015/01/26	2015/01/26	IGT	28
N/089261	2015/01/26	2015/01/26	IGT	28
N/089262	2015/01/26	2015/01/26	IGT	28
N/089263	2015/01/26	2015/01/26	IGT	28
N/089264	2015/01/26	2015/01/26	IGT	28
N/089265	2015/01/26	2015/01/26	IGT	28
N/089266	2015/01/26	2015/01/26	IGT	28
N/089269	2015/01/26	2015/01/26	IGT	28
N/089270	2015/01/26	2015/01/26	IGT	28
N/089271	2015/01/26	2015/01/26	IGT	28
N/089272	2015/01/26	2015/01/26	IGT	28
N/089273	2015/01/26	2015/01/26	IGT	28
N/089276	2015/01/26	2015/01/26	Takeda Pharmaceutical Company Limited	05
N/089277	2015/01/26	2015/01/26	Takeda Pharmaceutical Company Limited	05

編號 N.º	註冊日期 Data de registo	批示日期 Data de despacho	權利人 Titular	類別 Classe
N/089278	2015/01/26	2015/01/26	Takeda Pharmaceutical Company Limited	05
N/089279	2015/01/26	2015/01/26	Takeda Pharmaceutical Company Limited	05
N/089280	2015/01/26	2015/01/26	Takeda Pharmaceutical Company Limited	05
N/089281	2015/01/26	2015/01/26	Bayer Intellectual Property GmbH	05
N/089282	2015/01/26	2015/01/26	Bayer Intellectual Property GmbH	05
N/089303	2015/01/26	2015/01/26	PepsiCo, Inc.	29
N/089304	2015/01/26	2015/01/26	PepsiCo, Inc.	30
N/089305	2015/01/26	2015/01/26	LF Corp.	18
N/089306	2015/01/26	2015/01/26	LF Corp.	25
N/089309	2015/01/26	2015/01/26	自然坊（醫療美容）有限公司 NATUROPATHY WORKSHOP (BEAUTY & MEDICAL) LIMITED	05
N/089312	2015/01/26	2015/01/26	Bayer Intellectual Property GmbH	05
N/089313	2015/01/26	2015/01/26	Bayer Intellectual Property GmbH	10
N/089314	2015/01/26	2015/01/26	Bayer Intellectual Property GmbH	05
N/089315	2015/01/26	2015/01/26	Bayer Intellectual Property GmbH	10
N/089316	2015/01/26	2015/01/26	HOCHIKI CORPORATION	09
N/089317	2015/01/26	2015/01/26	Takeda Pharmaceutical Company Limited	05
N/089318	2015/01/26	2015/01/26	Takeda Pharmaceutical Company Limited	05
N/089319	2015/01/26	2015/01/26	Takeda Pharmaceutical Company Limited	05
N/089320	2015/01/26	2015/01/26	Takeda Pharmaceutical Company Limited	05
N/089321	2015/01/26	2015/01/26	DELVAUX DESIGN COORDINATION & FINANCE	18
N/089322	2015/01/26	2015/01/26	DELVAUX DESIGN COORDINATION & FINANCE	18
N/089332	2015/01/26	2015/01/26	The United States Playing Card Company	09
N/089333	2015/01/26	2015/01/26	銀聯商務有限公司 China Unionpay Merchant Services Co., Ltd.	09
N/089334	2015/01/26	2015/01/26	銀聯商務有限公司 China Unionpay Merchant Services Co., Ltd.	36
N/089335	2015/01/26	2015/01/26	銀聯商務有限公司 China Unionpay Merchant Services Co., Ltd.	42
N/089336	2015/01/26	2015/01/26	樂意有限公司	43
N/089344	2015/01/26	2015/01/26	Takeda Pharmaceutical Company Limited	05
N/089345	2015/01/26	2015/01/26	Takeda Pharmaceutical Company Limited	05
N/089346	2015/01/26	2015/01/26	Takeda Pharmaceutical Company Limited	05
N/089347	2015/01/26	2015/01/26	Takeda Pharmaceutical Company Limited	05

編號 N.º	註冊日期 Data de registo	批示日期 Data de despacho	權利人 Titular	類別 Classe
N/089348	2015/01/26	2015/01/26	Takeda Pharmaceutical Company Limited	05
N/089349	2015/01/26	2015/01/26	Takeda Pharmaceutical Company Limited	05
N/089350	2015/01/26	2015/01/26	Takeda Pharmaceutical Company Limited	05
N/089351	2015/01/26	2015/01/26	Takeda Pharmaceutical Company Limited	05
N/089352	2015/01/26	2015/01/26	Takeda Pharmaceutical Company Limited	05
N/089353	2015/01/26	2015/01/26	Takeda Pharmaceutical Company Limited	05
N/089354	2015/01/26	2015/01/26	Takeda Pharmaceutical Company Limited	05
N/089355	2015/01/26	2015/01/26	Takeda Pharmaceutical Company Limited	05
N/089356	2015/01/26	2015/01/26	Takeda Pharmaceutical Company Limited	05
N/089357	2015/01/26	2015/01/26	Takeda Pharmaceutical Company Limited	05
N/089358	2015/01/26	2015/01/26	Takeda Pharmaceutical Company Limited	05
N/089359	2015/01/26	2015/01/26	Takeda Pharmaceutical Company Limited	05
N/089360	2015/01/26	2015/01/26	Takeda Pharmaceutical Company Limited	05
N/089361	2015/01/26	2015/01/26	Takeda Pharmaceutical Company Limited	05
N/089362	2015/01/26	2015/01/26	Takeda Pharmaceutical Company Limited	05
N/089363	2015/01/26	2015/01/26	Takeda Pharmaceutical Company Limited	05
N/089364	2015/01/26	2015/01/26	Takeda Pharmaceutical Company Limited	05
N/089365	2015/01/26	2015/01/26	Takeda Pharmaceutical Company Limited	05
N/089366	2015/01/26	2015/01/26	Takeda Pharmaceutical Company Limited	05
N/089367	2015/01/26	2015/01/26	Takeda Pharmaceutical Company Limited	05
N/089368	2015/01/26	2015/01/26	Takeda Pharmaceutical Company Limited	05
N/089369	2015/01/26	2015/01/26	Takeda Pharmaceutical Company Limited	05
N/089370	2015/01/26	2015/01/26	Takeda Pharmaceutical Company Limited	05
N/089371	2015/01/26	2015/01/26	上海勁購電子商務有限公司	25
N/089374	2015/01/26	2015/01/26	浙江亞廈裝飾股份有限公司	37
N/089375	2015/01/26	2015/01/26	浙江亞廈裝飾股份有限公司	37
N/089379	2015/01/26	2015/01/26	李開勝	03
N/089380	2015/01/26	2015/01/26	李開勝	03
N/089384	2015/01/26	2015/01/26	思創信息科技有限公司	35
N/089385	2015/01/26	2015/01/26	思創信息科技有限公司	42
N/089386	2015/01/26	2015/01/26	GIRBAU, S.A.	07
N/089387	2015/01/26	2015/01/26	GIRBAU, S.A.	11
N/089389	2015/01/26	2015/01/26	Société des Produits Nestlé S.A.	05
N/089393	2015/01/26	2015/01/26	The Gideons International	16

編號 N.º	註冊日期 Data de registo	批示日期 Data de despacho	權利人 Titular	類別 Classe
N/089394	2015/01/26	2015/01/26	The Gideons International	41
N/089397	2015/01/26	2015/01/26	Panda Sociedade de Gestão de Investimentos Limitada	43
N/089410	2015/01/26	2015/01/26	Chow Tai Fook Jewellery Company Limited	14
N/089411	2015/01/26	2015/01/26	Chow Tai Fook Jewellery Company Limited	35
N/089412	2015/01/26	2015/01/26	Chow Tai Fook Jewellery Company Limited	37
N/089413	2015/01/26	2015/01/26	Chow Tai Fook Jewellery Company Limited	40
N/089414	2015/01/26	2015/01/26	Chow Tai Fook Jewellery Company Limited	42
N/089415	2015/01/26	2015/01/26	Chow Tai Fook Jewellery Company Limited	14
N/089416	2015/01/26	2015/01/26	Chow Tai Fook Jewellery Company Limited	35
N/089417	2015/01/26	2015/01/26	Chow Tai Fook Jewellery Company Limited	37
N/089418	2015/01/26	2015/01/26	Chow Tai Fook Jewellery Company Limited	40
N/089419	2015/01/26	2015/01/26	Chow Tai Fook Jewellery Company Limited	42
N/089425	2015/01/26	2015/01/26	JOC創作有限公司	35
N/089426	2015/01/26	2015/01/26	Chow Tai Fook Jewellery Company Limited	09
N/089427	2015/01/26	2015/01/26	Chow Tai Fook Jewellery Company Limited	14
N/089428	2015/01/26	2015/01/26	Chow Tai Fook Jewellery Company Limited	16
N/089429	2015/01/26	2015/01/26	Chow Tai Fook Jewellery Company Limited	18
N/089430	2015/01/26	2015/01/26	Chow Tai Fook Jewellery Company Limited	21
N/089431	2015/01/26	2015/01/26	Chow Tai Fook Jewellery Company Limited	24
N/089432	2015/01/26	2015/01/26	Chow Tai Fook Jewellery Company Limited	25
N/089433	2015/01/26	2015/01/26	Chow Tai Fook Jewellery Company Limited	28
N/089434	2015/01/26	2015/01/26	Chow Tai Fook Jewellery Company Limited	41
N/089435	2015/01/26	2015/01/26	Chow Tai Fook Jewellery Company Limited	09
N/089436	2015/01/26	2015/01/26	Chow Tai Fook Jewellery Company Limited	14
N/089437	2015/01/26	2015/01/26	Chow Tai Fook Jewellery Company Limited	16
N/089438	2015/01/26	2015/01/26	Chow Tai Fook Jewellery Company Limited	18
N/089439	2015/01/26	2015/01/26	Chow Tai Fook Jewellery Company Limited	21
N/089440	2015/01/26	2015/01/26	Chow Tai Fook Jewellery Company Limited	24
N/089441	2015/01/26	2015/01/26	Chow Tai Fook Jewellery Company Limited	25
N/089442	2015/01/26	2015/01/26	Chow Tai Fook Jewellery Company Limited	28
N/089443	2015/01/26	2015/01/26	Chow Tai Fook Jewellery Company Limited	41
N/089444	2015/01/26	2015/01/26	Chow Tai Fook Jewellery Company Limited	09
N/089445	2015/01/26	2015/01/26	Chow Tai Fook Jewellery Company Limited	14
N/089446	2015/01/26	2015/01/26	Chow Tai Fook Jewellery Company Limited	16

編號 N.º	註冊日期 Data de registo	批示日期 Data de despacho	權利人 Titular	類別 Classe
N/089447	2015/01/26	2015/01/26	Chow Tai Fook Jewellery Company Limited	18
N/089448	2015/01/26	2015/01/26	Chow Tai Fook Jewellery Company Limited	21
N/089449	2015/01/26	2015/01/26	Chow Tai Fook Jewellery Company Limited	24
N/089450	2015/01/26	2015/01/26	Chow Tai Fook Jewellery Company Limited	25
N/089451	2015/01/26	2015/01/26	Chow Tai Fook Jewellery Company Limited	28
N/089452	2015/01/26	2015/01/26	Chow Tai Fook Jewellery Company Limited	41
N/089453	2015/01/26	2015/01/26	Chow Tai Fook Jewellery Company Limited	09
N/089454	2015/01/26	2015/01/26	Chow Tai Fook Jewellery Company Limited	14
N/089455	2015/01/26	2015/01/26	Chow Tai Fook Jewellery Company Limited	16
N/089456	2015/01/26	2015/01/26	Chow Tai Fook Jewellery Company Limited	18
N/089457	2015/01/26	2015/01/26	Chow Tai Fook Jewellery Company Limited	21
N/089458	2015/01/26	2015/01/26	Chow Tai Fook Jewellery Company Limited	24
N/089459	2015/01/26	2015/01/26	Chow Tai Fook Jewellery Company Limited	25
N/089460	2015/01/26	2015/01/26	Chow Tai Fook Jewellery Company Limited	28
N/089461	2015/01/26	2015/01/26	Chow Tai Fook Jewellery Company Limited	41
N/089462	2015/01/26	2015/01/26	Chow Tai Fook Jewellery Company Limited	09
N/089463	2015/01/26	2015/01/26	Chow Tai Fook Jewellery Company Limited	14
N/089464	2015/01/26	2015/01/26	Chow Tai Fook Jewellery Company Limited	16
N/089465	2015/01/26	2015/01/26	Chow Tai Fook Jewellery Company Limited	18
N/089466	2015/01/26	2015/01/26	Chow Tai Fook Jewellery Company Limited	21
N/089467	2015/01/26	2015/01/26	Chow Tai Fook Jewellery Company Limited	24
N/089468	2015/01/26	2015/01/26	Chow Tai Fook Jewellery Company Limited	25
N/089469	2015/01/26	2015/01/26	Chow Tai Fook Jewellery Company Limited	28
N/089470	2015/01/26	2015/01/26	Chow Tai Fook Jewellery Company Limited	41
N/089471	2015/01/26	2015/01/26	Chow Tai Fook Jewellery Company Limited	09
N/089472	2015/01/26	2015/01/26	Chow Tai Fook Jewellery Company Limited	14
N/089473	2015/01/26	2015/01/26	Chow Tai Fook Jewellery Company Limited	16
N/089474	2015/01/26	2015/01/26	Chow Tai Fook Jewellery Company Limited	18
N/089475	2015/01/26	2015/01/26	Chow Tai Fook Jewellery Company Limited	21
N/089476	2015/01/26	2015/01/26	Chow Tai Fook Jewellery Company Limited	24
N/089477	2015/01/26	2015/01/26	Chow Tai Fook Jewellery Company Limited	25
N/089478	2015/01/26	2015/01/26	Chow Tai Fook Jewellery Company Limited	28
N/089479	2015/01/26	2015/01/26	Chow Tai Fook Jewellery Company Limited	41
N/089480	2015/01/26	2015/01/26	Chow Tai Fook Jewellery Company Limited	09

編號 N.º	註冊日期 Data de registo	批示日期 Data de despacho	權利人 Titular	類別 Classe
N/089481	2015/01/26	2015/01/26	Chow Tai Fook Jewellery Company Limited	14
N/089482	2015/01/26	2015/01/26	Chow Tai Fook Jewellery Company Limited	16
N/089483	2015/01/26	2015/01/26	Chow Tai Fook Jewellery Company Limited	18
N/089484	2015/01/26	2015/01/26	Chow Tai Fook Jewellery Company Limited	21
N/089485	2015/01/26	2015/01/26	Chow Tai Fook Jewellery Company Limited	24
N/089486	2015/01/26	2015/01/26	Chow Tai Fook Jewellery Company Limited	25
N/089487	2015/01/26	2015/01/26	Chow Tai Fook Jewellery Company Limited	28
N/089488	2015/01/26	2015/01/26	Chow Tai Fook Jewellery Company Limited	41
N/089489	2015/01/26	2015/01/26	Chow Tai Fook Jewellery Company Limited	09
N/089490	2015/01/26	2015/01/26	Chow Tai Fook Jewellery Company Limited	18
N/089491	2015/01/26	2015/01/26	Chow Tai Fook Jewellery Company Limited	21
N/089492	2015/01/26	2015/01/26	Chow Tai Fook Jewellery Company Limited	24
N/089493	2015/01/26	2015/01/26	Chow Tai Fook Jewellery Company Limited	25
N/089494	2015/01/26	2015/01/26	Chow Tai Fook Jewellery Company Limited	28
N/089495	2015/01/26	2015/01/26	Chow Tai Fook Jewellery Company Limited	41
N/089496	2015/01/26	2015/01/26	黃嘉文 Wong Ka Man	35
N/089505	2015/01/26	2015/01/26	廣州市新御房地產開發有限公司	35
N/089506	2015/01/26	2015/01/26	廣州市新御房地產開發有限公司	36
N/089507	2015/01/26	2015/01/26	廣州市新御房地產開發有限公司	37
N/089508	2015/01/26	2015/01/26	Takeda Pharmaceutical Company Limited	05
N/089509	2015/01/26	2015/01/26	Takeda Pharmaceutical Company Limited	05
N/089510	2015/01/26	2015/01/26	浙江保羅蓋帝實業有限公司 ZHEJIANG BAOLUOGAIDI INDUSTRY CO., LTD.	25
N/089511	2015/01/26	2015/01/26	廣東賽曼投資有限公司 Guangdong Saiman Investment Co., Ltd.	09
N/089512	2015/01/26	2015/01/26	廣東賽曼投資有限公司 Guangdong Saiman Investment Co., Ltd.	18
N/089513	2015/01/26	2015/01/26	廣東賽曼投資有限公司 Guangdong Saiman Investment Co., Ltd.	21
N/089514	2015/01/26	2015/01/26	廣東賽曼投資有限公司 Guangdong Saiman Investment Co., Ltd.	25
N/089515	2015/01/26	2015/01/26	廣東賽曼投資有限公司 Guangdong Saiman Investment Co., Ltd.	35
N/089519	2015/01/26	2015/01/26	MGM Grand Paradise S.A.	43
N/089532	2015/01/26	2015/01/26	Starbucks Corporation	07

編號 N.º	註冊日期 Data de registo	批示日期 Data de despacho	權利人 Titular	類別 Classe
N/089533	2015/01/26	2015/01/26	Starbucks Corporation	29
N/089534	2015/01/26	2015/01/26	Starbucks Corporation	30
N/089535	2015/01/26	2015/01/26	Starbucks Corporation	32
N/089536	2015/01/26	2015/01/26	Starbucks Corporation	43
N/089538	2015/01/26	2015/01/26	區柏希 AO PAK HEI	35
N/089548	2015/01/26	2015/01/26	李小華	07
N/089549	2015/01/26	2015/01/26	Stichting Van Gogh Museum	35
N/089550	2015/01/26	2015/01/26	Stichting Van Gogh Museum	41
N/089551	2015/01/26	2015/01/26	Stichting Van Gogh Museum	35
N/089552	2015/01/26	2015/01/26	Stichting Van Gogh Museum	41
N/089571	2015/01/26	2015/01/26	來來超級市場有限公司	33
N/089573	2015/01/26	2015/01/26	美贊臣美國控股有限公司 MJN U.S. Holdings LLC	05
N/089574	2015/01/26	2015/01/26	美贊臣美國控股有限公司 MJN U.S. Holdings LLC	29
N/089575	2015/01/26	2015/01/26	美贊臣美國控股有限公司 MJN U.S. Holdings LLC	30
N/089576	2015/01/26	2015/01/26	美贊臣美國控股有限公司 MJN U.S. Holdings LLC	35
N/089577	2015/01/26	2015/01/26	美贊臣美國控股有限公司 MJN U.S. Holdings LLC	41
N/089578	2015/01/26	2015/01/26	IDEAL TOWER ASIA LIMITADA	36
N/089579	2015/01/26	2015/01/26	IDEAL TOWER ASIA LIMITADA	44
N/089580	2015/01/26	2015/01/26	IDEAL TOWER ASIA LIMITADA	44
N/089581	2015/01/26	2015/01/26	IDEAL TOWER ASIA LIMITADA	44
N/089582	2015/01/26	2015/01/26	IDEAL TOWER ASIA LIMITADA	44
N/089583	2015/01/26	2015/01/26	IDEAL TOWER ASIA LIMITADA	44
N/089584	2015/01/26	2015/01/26	IDEAL TOWER ASIA LIMITADA	41
N/089585	2015/01/26	2015/01/26	IDEAL TOWER ASIA LIMITADA	42
N/089586	2015/01/26	2015/01/26	IDEAL TOWER ASIA LIMITADA	44
N/089587	2015/01/26	2015/01/26	IDEAL TOWER ASIA LIMITADA	09
N/089588	2015/01/26	2015/01/26	IDEAL TOWER ASIA LIMITADA	35
N/089589	2015/01/26	2015/01/26	IDEAL TOWER ASIA LIMITADA	38
N/089590	2015/01/26	2015/01/26	IDEAL TOWER ASIA LIMITADA	42
N/089591	2015/01/26	2015/01/26	IDEAL TOWER ASIA LIMITADA	44

拒絕

Recusa

編號 N.º	批示日期 Data de despacho	申請人 Requerente	類別 Classe	備註 Observações 根據12月13日第97/99/M號法令 Nos termos do D.L. n.º 97/99/M, de 13 de Dezembro
N/064135	2015/01/27	NOVO MACAU LANDMARK - SOCIEDADE GESTORA, LIMITADA	43	第214條第2款b）項，結合第215條。 Alínea *b)* do n.º 2 do art.º 214.º, conjugado com o art.º 215.º
N/064136	2015/01/27	NOVO MACAU LANDMARK - SOCIEDADE GESTORA, LIMITADA	43	第214條第2款b）項，結合第215條。 Alínea *b)* do n.º 2 do art.º 214.º, conjugado com o art.º 215.º
N/064137	2015/01/27	NOVO MACAU LANDMARK - SOCIEDADE GESTORA, LIMITADA	43	第214條第2款b）項，結合第215條。 Alínea *b)* do n.º 2 do art.º 214.º, conjugado com o art.º 215.º
N/082702	2015/01/22	CROSS COMPANY INC.	14	第214條第1款a）項及第9條第1款a）項，結合第199條第1款b）項及c）項。 Alínea *a)* do n.º 1 do art.º 214.º e a alínea *a)* do n.º 1 do art.º 9.º, conjugado com a alínea *b)* e a alínea *c)* do n.º 1 do art.º 199.º
N/082703	2015/01/22	CROSS COMPANY INC.	18	第214條第1款a）項及第9條第1款a）項，結合第199條第1款b）項及c）項。 Alínea *a)* do n.º 1 do art.º 214.º e a alínea *a)* do n.º 1 do art.º 9.º, conjugado com a alínea *b)* e a alínea *c)* do n.º 1 do art.º 199.º
N/082704	2015/01/22	CROSS COMPANY INC.	25	第214條第1款a）項及第9條第1款a）項，結合第199條第1款b）項及c）項。 Alínea *a)* do n.º 1 do art.º 214.º e a alínea *a)* do n.º 1 do art.º 9.º, conjugado com a alínea *b)* e a alínea *c)* do n.º 1 do art.º 199.º
N/082705	2015/01/22	CROSS COMPANY INC.	35	第214條第1款a）項及第9條第1款a）項，結合第199條第1款b）項及c）項。 Alínea *a)* do n.º 1 do art.º 214.º e a alínea *a)* do n.º 1 do art.º 9.º, conjugado com a alínea *b)* e a alínea *c)* do n.º 1 do art.º 199.º
N/082706	2015/01/22	CROSS COMPANY INC.	14	第214條第1款a）項及第9條第1款a）項，結合第199條第1款b）項及c）項。 Alínea *a)* do n.º 1 do art.º 214.º e a alínea *a)* do n.º 1 do art.º 9.º, conjugado com a alínea *b)* e a alínea *c)* do n.º 1 do art.º 199.º
N/082707	2015/01/22	CROSS COMPANY INC.	18	第214條第1款a）項及第9條第1款a）項，結合第199條第1款b）項及c）項。 Alínea *a)* do n.º 1 do art.º 214.º e a alínea *a)* do n.º 1 do art.º 9.º, conjugado com a alínea *b)* e a alínea *c)* do n.º 1 do art.º 199.º

編號 N.º	批示日期 Data de despacho	申請人 Requerente	類別 Classe	備註 Observações 根據12月13日第97/99/M號法令 Nos termos do D.L. n.º 97/99/M, de 13 de Dezembro
N/082708	2015/01/22	CROSS COMPANY INC.	25	第214條第1款a）項及第9條第1款a）項，結合第199條第1款b）項及c）項。 Alínea *a)* do n.º 1 do art.º 214.º e a alínea *a)* do n.º 1 do art.º 9.º, conjugado com a alínea *b)* e a alínea *c)* do n.º 1 do art.º 199.º
N/082709	2015/01/22	CROSS COMPANY INC.	35	第214條第1款a）項及第9條第1款a）項，結合第199條第1款b）項及c）項。 Alínea *a)* do n.º 1 do art.º 214.º e a alínea *a)* do n.º 1 do art.º 9.º, conjugado com a alínea *b)* e a alínea *c)* do n.º 1 do art.º 199.º
N/082710	2015/01/22	CROSS COMPANY INC.	14	第214條第1款a）項及第9條第1款a）項，結合第199條第1款b）項及c）項。 Alínea *a)* do n.º 1 do art.º 214.º e a alínea *a)* do n.º 1 do art.º 9.º, conjugado com a alínea *b)* e a alínea *c)* do n.º 1 do art.º 199.º
N/082711	2015/01/22	CROSS COMPANY INC.	18	第214條第1款a）項及第9條第1款a）項，結合第199條第1款b）項及c）項。 Alínea *a)* do n.º 1 do art.º 214.º e a alínea *a)* do n.º 1 do art.º 9.º, conjugado com a alínea *b)* e a alínea *c)* do n.º 1 do art.º 199.º
N/082712	2015/01/22	CROSS COMPANY INC.	25	第214條第1款a）項及第9條第1款a）項，結合第199條第1款b）項及c）項。 Alínea *a)* do n.º 1 do art.º 214.º e a alínea *a)* do n.º 1 do art.º 9.º, conjugado com a alínea *b)* e a alínea *c)* do n.º 1 do art.º 199.º
N/082713	2015/01/22	CROSS COMPANY INC.	35	第214條第1款a）項及第9條第1款a）項，結合第199條第1款b）項及c）項。 Alínea *a)* do n.º 1 do art.º 214.º e a alínea *a)* do n.º 1 do art.º 9.º, conjugado com a alínea *b)* e a alínea *c)* do n.º 1 do art.º 199.º
N/082714	2015/01/22	CROSS COMPANY INC.	14	第214條第1款a）項及第9條第1款a）項，結合第199條第1款b）項及c）項。 Alínea *a)* do n.º 1 do art.º 214.º e a alínea *a)* do n.º 1 do art.º 9.º, conjugado com a alínea *b)* e a alínea *c)* do n.º 1 do art.º 199.º
N/082715	2015/01/22	CROSS COMPANY INC.	18	第214條第1款a）項及第9條第1款a）項，結合第199條第1款b）項及c）項。 Alínea *a)* do n.º 1 do art.º 214.º e a alínea *a)* do n.º 1 do art.º 9.º, conjugado com a alínea *b)* e a alínea *c)* do n.º 1 do art.º 199.º
N/082716	2015/01/22	CROSS COMPANY INC.	25	第214條第1款a）項及第9條第1款a）項，結合第199條第1款b）項及c）項。 Alínea *a)* do n.º 1 do art.º 214.º e a alínea *a)* do n.º 1 do art.º 9.º, conjugado com a alínea *b)* e a alínea *c)* do n.º 1 do art.º 199.º

編號 N.º	批示日期 Data de despacho	申請人 Requerente	類別 Classe	備註 Observações 根據12月13日第97/99/M號法令 Nos termos do D.L. n.º 97/99/M, de 13 de Dezembro
N/082717	2015/01/22	CROSS COMPANY INC.	35	第214條第1款a）項及第9條第1款a）項，結合第199條第1款b）項及c）項。 Alínea *a)* do n.º 1 do art.º 214.º e a alínea *a)* do n.º 1 do art.º 9.º, conjugado com a alínea *b)* e a alínea *c)* do n.º 1 do art.º 199.º
N/083348	2015/01/21	蘇榮奎	30	第214條第2款b）項，結合第215條第1款。 Alínea *b)* do n.º 2 do art.º 214.º, conjugado com o n.º 1 do art.º 215.º
N/083594	2015/01/27	Rimowa GmbH	09	第214條第1款a）項及第9條第1款a）項，結合第199條第1款b）項。 Alínea *a)* do n.º 1 do art.º 214.º e a alínea *a)* do n.º 1 do art.º 9.º, conjugado com a alínea *b)* do n.º 1 do art.º 199.º
N/083595	2015/01/27	Rimowa GmbH	18	第214條第1款a）項及第9條第1款a）項，結合第199條第1款b）項。 Alínea *a)* do n.º 1 do art.º 214.º e a alínea *a)* do n.º 1 do art.º 9.º, conjugado com a alínea *b)* do n.º 1 do art.º 199.º
N/083812	2015/01/21	PHILIP MORRIS PRODUCTS S.A.	34	第214條第1款a）項及第9條第1款a）項，結合第199條第1款b）項。 Alínea *a)* do n.º 1 do art.º 214.º e a alínea *a)* do n.º 1 do art.º 9.º, conjugado com a alínea *b)* do n.º 1 do art.º 199.º
N/084377	2015/01/23	古珀行珠寶有限公司 Aaron Shum Jewelry Limited	14	第214條第1款a）項及第9條第1款a）項，結合第199條第1款a）項。 Alínea *a)* do n.º 1 do art.º 214.º e a alínea *a)* do n.º 1 do art.º 9.º, conjugado com a alínea *a)* do n.º 1 do art.º 199.º
N/084745	2015/01/21	鄭健鋒 Cheang, Kin Fong	05	第214條第2款a）項。 Alínea *a)* do n.º 2 do art.º 214.º
N/084960	2015/01/23	金達世紀有限公司	35	第214條第1款a）項及第9條第1款a）項，結合第199條第1款b）項及c）項。 Alínea *a)* do n.º 1 do art.º 214.º e a alínea *a)* do n.º 1 do art.º 9.º, conjugado com a alínea *b)* e a alínea *c)* do n.º 1 do art.º 199.º
N/085200	2015/01/23	深圳市羊貝香餐飲策劃管理有限公司	29	第214條第1款a）項及第9條第1款a）項，結合第199條第1款b）項。 Alínea *a)* do n.º 1 do art.º 214.º e a alínea *a)* do n.º 1 do art.º 9.º, conjugado com a alínea *b)* do n.º 1 do art.º 199.º
N/085260	2015/01/22	澳門中煙王集團有限公司	34	第214條第2款a）項，結合第214條第3款的相反和第199條第1款b）項。 Alínea *a)* do n.º 2 do art.º 214.º, conjugado com o n.º 3 do art.º 214.º, a contrario, e a alínea *b)* do n.º 1 do art.º 199.º
N/085471	2015/01/27	Suzuki Motor Corporation	12	第214條第1款a）項及第9條第1款a）項，結合第199條第1款b）項。 Alínea *a)* do n.º 1 do art.º 214.º e a alínea *a)* do n.º 1 do art.º 9.º, conjugado com a alínea *b)* do n.º 1 do art.º 199.º

編號 N.º	批示日期 Data de despacho	申請人 Requerente	類別 Classe	備註 Observações 根據12月13日第97/99/M號法令 Nos termos do D.L. n.º 97/99/M, de 13 de Dezembro
N/085475	2015/01/22	陳錫朝 Chan Sek Chio	05	第214條第2款a）項，結合第214條第3款的相反和第199條第1款b）項。 Alínea *a)* do n.º 2 do art.º 214.º, conjugado com o n.º 3 do art.º 214.º, a contrario, e a alínea *b)* do n.º 1 do art.º 199.º
N/087002	2015/01/27	上海貓山王餐飲管理有限公司	29	第214條第2款b）項，結合第215條第1款。 Alínea *b)* do n.º 2 do art.º 214.º, conjugado com o n.º 1 do art.º 215.º
N/087003	2015/01/27	上海貓山王餐飲管理有限公司	30	第214條第2款b）項，結合第215條第1款。 Alínea *b)* do n.º 2 do art.º 214.º, conjugado com o n.º 1 do art.º 215.º
N/087004	2015/01/27	上海貓山王餐飲管理有限公司	31	第214條第2款b）項，結合第215條第1款。 Alínea *b)* do n.º 2 do art.º 214.º, conjugado com o n.º 1 do art.º 215.º
N/087005	2015/01/27	上海貓山王餐飲管理有限公司	32	第214條第2款b）項，結合第215條第1款。 Alínea *b)* do n.º 2 do art.º 214.º, conjugado com o n.º 1 do art.º 215.º
N/087360	2015/01/26	Xylomen Participations, S.à r.l.	09	第214條第2款b）項，結合第215條第1款。 Alínea *b)* do n.º 2 do art.º 214.º, conjugado com o n.º 1 do art.º 215.º
N/087361	2015/01/26	Xylomen Participations, S.à r.l.	28	第214條第2款b）項，結合第215條第1款。 Alínea *b)* do n.º 2 do art.º 214.º, conjugado com o n.º 1 do art.º 215.º

註冊申請之拒絕

Recusa de Pedidos de Registo

編號 N.º	批示日期 Data de despacho	申請人 Requerente	類別 Classe	備註 Observações 根據12月13日第97/99/M號法令 Nos termos do D.L. n.º 97/99/M, de 13 de Dezembro
N/091928	2015/01/23	Nicholas Kirkwood Limited	18	第9條第1款e）項，結合第20條第1款d）項和第25條。 Alínea *e)* do n.º 1 do art.º 9.º, conjugado com a alínea *d)* do n.º 1 do art.º 20.º e art.º 25.º
N/091929	2015/01/23	Nicholas Kirkwood Limited	25	第9條第1款e）項，結合第20條第1款d）項和第25條。 Alínea *e)* do n.º 1 do art.º 9.º, conjugado com a alínea *d)* do n.º 1 do art.º 20.º e art.º 25.º
N/091930	2015/01/23	Nicholas Kirkwood Limited	35	第9條第1款e）項，結合第20條第1款d）項和第25條。 Alínea *e)* do n.º 1 do art.º 9.º, conjugado com a alínea *d)* do n.º 1 do art.º 20.º e art.º 25.º

續期

Renovação

編號 N.º						
P/002133 (2036-M)	P/002134 (2037-M)	P/002135 (2038-M)	P/002136 (2039-M)	P/002137 (2040-M)	P/002138 (2041-M)	P/002139 (2042-M)
P/002140 (2043-M)	P/003887 (3758-M)	P/009071 (8808-M)	P/009072 (8809-M)	P/010120 (10012-M)	P/010121 (10013-M)	P/010669 (10554-M)
N/006764	N/006806	N/006828	N/006829	N/006870	N/006967	N/007251
N/007560	N/022572	N/022573	N/024229	N/024231	N/024232	N/024234
N/024238	N/025215	N/025216	N/025218	N/025219	N/026144	N/026796
N/026935	N/026946	N/027514	N/027517	N/027850	N/027851	N/027852
N/027853	N/027907	N/029016	N/029080	N/029081	N/029082	N/029083
N/029084	N/029085	N/029091	N/029092	N/029093	N/029094	N/029095
N/029096	N/029097	N/029098	N/029099	N/029100	N/029143	N/029144
N/029145	N/029146	N/029147	N/029160	N/029311	N/029319	N/029320
N/029542	N/029543	N/029596	N/029613	N/029614	N/029615	N/029649
N/029650	N/029667	N/029668	N/029685	N/029686	N/029699	N/029700
N/029724	N/029742	N/029743	N/029744	N/029745	N/029772	N/029880
N/029881	N/029882	N/029883	N/029884	N/029885	N/029886	N/029887
N/029965	N/029966	N/029992	N/029993	N/029994	N/030009	N/030010
N/030011	N/030012	N/030014	N/030015	N/030016	N/030017	N/030038
N/030039	N/030040	N/030041	N/030216	N/030226	N/030227	N/030228
N/030230	N/030319	N/030320	N/030321	N/030322	N/030323	N/030324
N/030384	N/030385	N/030401	N/030402	N/030478	N/030503	N/030602
N/030608	N/030667	N/030738	N/030791	N/030819	N/030840	N/030841
N/030842	N/030843	N/030844	N/030897	N/031012	N/031098	N/031100
N/031101	N/031352	N/031493	N/031494	N/031516	N/031517	N/031518
N/031519	N/031520	N/031584	N/031585	N/031739	N/031740	N/031741
N/031742	N/031743	N/031977	N/032146	N/032342	N/032823	N/032892
N/032893	N/032894	N/033289	N/033663	N/033764		

附註

Averbamento

編號 N.º	批示日期 Data de despacho	附註之性質 Natureza de averbamento	權利人/申請人 Titular/Requerente	內容 Conteúdo
N/001940	2015/01/28	轉讓 Transmissão	SHANGHAI HUAYI (GROUP) COMPANY	上海回力鞋業有限公司，地址為中國上海市楊浦區昆明路1100號 SHANGHAI WARRIOR SHOES CO., LTD., com sede em No. 1100, Kunming Road, Yangpu District, Shanghai, China

編號 N.º	批示日期 Data de despacho	附註之性質 Natureza de averbamento	權利人/申請人 Titular/Requerente	內容 Conteúdo
N/004694 N/004695	2015/01/20	更改認別資料 Modificação de identidade	Volcom, Inc.	Volcom, LLC
N/019969 N/019970 N/019971 N/019972	2015/01/28	更改認別資料 Modificação de identidade	NAMCO BANDAI Holdings Inc.	BANDAI NAMCO Holdings Inc.
N/024663	2015/01/20	合併轉讓 Transmissão por fusão	Tag-It Pacific, Inc.	Talon International, Inc., com sede em 21900 Burbank Boulevard, Suite 270, Woodland Hills, California 91367, United States of America
N/027850 N/027851 N/027852 N/027853	2015/01/20	更改地址 Modificação de sede	SHEFA FRANCHISES, LTD.	7 Hasolela Street, Beit Shemesh, Israel
N/029080 N/029081 N/029082 N/029083 N/029084 N/029085 N/029091 N/029092 N/029093 N/029094 N/029095 N/029096 N/029097 N/029098 N/029099 N/029100 N/029143 N/029144 N/029145 N/029146 N/029147	2015/01/15	更改地址 Modificação de sede	Kurt Geiger Limited	24 Britton Street, London, EC1M 5UA, United Kingdom
N/029667 N/029668	2015/01/20	更改認別資料 Modificação de identidade	Matsushita Electric Industrial Co., Ltd.	PANASONIC CORPORATION
N/029715 N/029716 N/029717 N/029718 N/029719 N/029720	2015/01/15	更改地址 Modificação de sede	JACK WOLFSKIN Ausrustung fur Draussen GmbH & Co. KGaA	Jack Wolfskin Kreisel 1, 65510 Idstein/Taunus, Germany
N/030667 N/030791	2015/01/21	更改地址 Modificação de sede	Aristocrat Technologies Australia Pty Ltd	Building A, Pinnacle Office Park, 85 Epping Road, North Ryde NSW 2113, Australia
N/031493 N/031494 N/031705 N/031921	2015/01/15	更改地址 Modificação de sede	JACK WOLFSKIN Ausrustung fur Draussen GmbH & Co. KGaA	Jack Wolfskin Kreisel 1, 65510 Idstein/Taunus, Germany
N/031973	2015/01/27	知識產權權利出質之給付 Foram dados em penhor os direitos de Propriedade Intelectual	Coby Electronics Corporation	PNC Bank, National Association, com sede em 340 Madison Avenue, 11th Floor, New York, NY 10173, USA

編號 N.º				批示日期 Data de despacho	附註之性質 Natureza de averbamento	權利人/申請人 Titular/Requerente	內容 Conteúdo
N/031973				2015/01/27	轉讓 Transmissão de penhor	PNC Bank, National Association	GORDON BROTHERS COMMERCIAL & INDUSTRIAL, LLC, com sede em 800 Boylston Street, Boston, Massachusetts, U.S.A.
N/032823				2015/01/21	更改地址 Modificação de sede	Aristocrat Technologies Australia Pty Ltd	Building A, Pinnacle Office Park, 85 Epping Road, North Ryde NSW 2113, Australia
N/033799 N/036953				2015/01/23	轉讓 Transmissão	Acker, Merrall & Condit Company	Acker, Merrall & Condit (Asia) Limited, com sede em 1902B, 19/F., The Centrium, 60 Wyndham Street, Central, Hong Kong
N/051125 N/051126 N/051127 N/051128 N/051129 N/051130	N/051131 N/051132 N/051133 N/051134 N/057835 N/057836	N/057837 N/057838 N/057839 N/057840 N/057841	N/057842 N/057843 N/057844 N/057845 N/057846	2015/01/21	轉讓 Transmissão	JDB International Group Company Limited	JDB Asset Management Limited, com sede em Unit 3806-10, 38/F, Cosco Tower, Grand Millennium Plaza, 183 Queen's Road Central, Hong Kong
N/057993				2015/01/27	知識產權權利出質之給付 Foram dados em penhor os direitos de Propriedade Intelectual	Coby Electronics Corporation	PNC Bank, National Association, com sede em 340 Madison Avenue, 11th Floor, New York, NY 10173, USA
				2015/01/27	轉讓 Transmissão de penhor	PNC Bank, National Association	GORDON BROTHERS COMMERCIAL & INDUSTRIAL, LLC, com sede em 800 Boylston Street, Boston, Massachusetts, U.S.A.
N/058258 N/058259 N/058260 N/058261 N/058262		N/058263 N/058264 N/058265 N/058266		2015/01/23	轉讓 Transmissão	Tod's S.p.A.	FONDAZIONE AMICI DEL COLOSSEO - ONLUS, com sede em Via Ennio Quirino Visconti 90, 00193 Roma, Italy

編號 N.º	批示日期 Data de despacho	附註之性質 Natureza de averbamento	權利人/申請人 Titular/Requerente	內容 Conteúdo
N/058781 N/058782 N/058783 N/058784 N/058785 N/058786 N/058787 N/058788	2015/01/21	轉讓 Transmissão	Kunlun Mountains Limited	Kunlun Mountains Asset Management Limited, com sede em Unit 3806-10, 38/F, Cosco Tower, Grand Millennium Plaza, 183 Queen's Road Central, Hong Kong
N/059938	2015/01/28	更改地址 Modificação de sede	金達投資有限公司 Gold Reach Investments Limited	27/F., CEO Tower, 77 Wing Hong Street, Cheung Sha Wan, Kowloon, Hong Kong
N/059939	2015/01/28	更改地址 Modificação de sede	瑞士拜戈有限責任公司 Balco Switzerland SAGL	Via Penate 16, CH-6850 Mendrisio, Switzerland
N/061111 N/061112 N/061113 N/061114 N/061115 N/061116 N/061117 N/061118 N/061119 N/061120 N/061121 N/061122	2015/01/21	轉讓 Transmissão	JDB International Group Company Limited	JDB Asset Management Limited, com sede em Unit 3806-10, 38/F, Cosco Tower, Grand Millennium Plaza, 183 Queen's Road Central, Hong Kong
N/068138	2015/01/28	更改地址 Modificação de sede	瑞士拜戈有限責任公司 Balco Switzerland SAGL	Via Penate 16, CH-6850 Mendrisio, Switzerland
N/069684 N/069685 N/069686	2015/01/21	轉讓 Transmissão	JDB International Group Company Limited	JDB Asset Management Limited, com sede em Unit 3806-10, 38/F, Cosco Tower, Grand Millennium Plaza, 183 Queen's Road Central, Hong Kong
N/074054 N/074055	2015/01/28	使用許可 Licença de exploração	Arla Foods amba	China Mengniu Dairy Company Limited, com sede em Maples Corporate Services, P.O. Box 309, Ugland House, Grand Cayman, KY1-1104, Cayman Islands
N/078772 N/078773 N/078774 N/078775 N/078776 N/078777 N/083531 N/083532 N/087657 N/087658 N/087659 N/087660 N/087666 N/087667 N/087668 N/087669 N/087670 N/087671 N/087677 N/087678 N/087679 N/087680 N/087681 N/087682 N/091119 N/091120 N/091121 N/091122 N/091123 N/091124	2015/01/22	更改地址 Modificação de sede	綜合環保商標有限公司 IWS LOGO COMPANY LIMITED	Integrated Waste Solutions Bldg, No.8 Chun Cheong Street, Tsueng Kwan O Industrial Est, NT, Hong Kong

編號 N.º					批示日期 Data de despacho	附註之性質 Natureza de averbamento	權利人/申請人 Titular/Requerente	內容 Conteúdo
N/078778 N/083526 N/083527 N/083528 N/083529 N/083530	N/087661 N/087662 N/087663 N/087664 N/087665	N/087672 N/087673 N/087674 N/087675 N/087676	N/087683 N/087684 N/091116 N/091117 N/091118	N/091125 N/091126 N/091127 N/091128 N/091129				
N/091282					2015/01/28	轉讓 Transmissão	東莞市喬裕集團有限公司	東莞市協謙貿易有限公司，地址為中國廣東省東莞市長安鎮錦廈一龍路317號201室

宣佈失效

Declaração de caducidade

編號 N.º	生效日期 Data de caducidade	申請人 Requerente	類別 Classe	備註 Observações 根據12月13日第97/99/M號法令 Nos termos do D.L. n.º 97/99/M, de 13 de Dezembro
P/012271	2015/01/21	Warnaco U.S., Inc.	25	第231條第1款b）項，結合第232條第1款。 Alínea *b)* do n.º 1 do art.º 231.º, conjugado com o n.º 1 do art.º 232.º
N/029932	2015/01/21	ANTÓNIO PINTO MARQUES	35	第231條第1款b）項，結合第232條第1款a）項。 Alínea *b)* do n.º 1 do art.º 231.º, conjugado com a alínea *a)* do n.º 1 do art.º 232.º
N/041172	2015/01/22	Athleta (ITM) Inc.	25	第231條第1款b）項及第232條第5款。 Alínea *b)* do n.º 1 do art.º 231.º e do n.º 5 do art.º 232.º

聲明異議

Reclamação

編號 N.º	提交日期 Data de entrada	申請人 Requerente	聲明異議人 Oponente
N/089684	2014/12/15	樂視網信息技術（北京）股份有限公司 LE SHI INTERNET INFORMATION & TECHNOLOGY (BEIJING) CORPORATION	LEVI STRAUSS & CO.
N/090826	2015/01/19	Freeduty.com Limited	GALAXY ENTERTAINMENT LICENSING LIMITED
N/090827	2015/01/19	Freeduty.com Limited	GALAXY ENTERTAINMENT LICENSING LIMITED

編號 N.º	提交日期 Data de entrada	申請人 Requerente	聲明異議人 Oponente
N/090828	2015/01/19	Freeduty.com Limited	GALAXY ENTERTAINMENT LICENSING LIMITED
N/090829	2015/01/19	Freeduty.com Limited	GALAXY ENTERTAINMENT LICENSING LIMITED
N/090830	2015/01/19	Freeduty.com Limited	GALAXY ENTERTAINMENT LICENSING LIMITED
N/090831	2015/01/19	Freeduty.com Limited	GALAXY ENTERTAINMENT LICENSING LIMITED
N/090866	2015/01/19	蜜糖寶寶有限公司	澄益有限公司

答辯

Contestação

編號 N.º	提交日期 Data de entrada	申請人 Requerente	聲明異議人 Oponente
N/089594	2015/01/16	Swissgear Sàrl	Wenger S.A.
N/089596	2015/01/16	Swissgear Sàrl	Wenger S.A.
N/089598	2015/01/16	Swissgear Sàrl	Wenger S.A.

營業場所名稱及標誌之保護

Protecção de Nome e Insígnia de Estabelecimento

根據經十二月十三日第97/99/M號法令核准之《工業產權法律制度》第十條第一款及第二款的規定，公佈下列在澳門特別行政區提出的營業場所名稱及標誌登記申請之批示，並按照同一法規第二百七十五條至第二百七十七條的規定，可於本公佈日起一個月期限內就下列批示向初級法院提起上訴。

Em conformidade com o n.º 1 e n.º 2 do artigo 10.º do RJPI, aprovado pelo Decreto-Lei n.º 97/99/M, de 13 de Dezembro, publica(m)-se a seguir o(s) respectivo(s) despacho(s) em relação ao(s) pedido(s) de registo de nome e insígnia de estabelecimento na RAEM, e de acordo com os artigos 275.º a 277.º do referido diploma, cabe recurso para o Tribunal Judicial de Base, do(s) despacho(s) abaixo mencionado(s), no prazo de um mês a contar da data desta publicação.

續期

Renovação

編號N.º	E/000053

發明專利延伸之保護
Protecção de Extensão de Patente de Invenção

根據經十二月十三日第97/99/M號法令核准之《工業產權法律制度》第十條第一款及第二款，結合《國家知識產權局與澳門特別行政區經濟局關於在知識產權領域合作的協議》第四條及第五條的規定，公佈下列在澳門特別行政區提出的發明專利延伸申請之批示，並按照同一法規第二百七十五條至第二百七十七條的規定，可於本公佈日起計一個月期限內就下列批示向初級法院提起上訴。

Em conformidade com o n.º 1 e n.º 2 do artigo 10.º do RJPI, aprovado pelo Decreto-Lei n.º 97/99/M, de 13 de Dezembro, conjugados com os artigos 4.º e 5.º do «Acordo de Cooperação entre a Direcção Nacional da Propriedade Intelectual e a Direcção dos Serviços de Economia da RAEM na Área dos Direitos de Propriedade Intelectual», publica(m)-se a seguir o(s) respectivo(s) despacho(s) em relação ao(s) pedido(s) de extensão de patente de invenção na RAEM, e de acordo com os artigos 275.º a 277.º do mesmo diploma, cabe recurso para o Tribunal Judicial de Base, do(s) despacho(s) abaixo mencionado(s), no prazo de um mês a contar da data desta publicação.

授權的發明專利之延伸
Extensão de Patente de Invenção Concedida

[21] 編號 N.º : J/001556
[22] 申請日 Data de pedido : 2014/10/20
[24] 批示日 Data de despacho : 2015/01/28
[73] 權利人 Titular : 伊沃泰克國際有限公司
EVOTEC INTERNATIONAL GMBH
地址 Endereço : Essener Bogen 7, 22419 Hamburg, Germany
國籍 Nacionalidade : 德國 Alemã
[72] 發明人 Inventor : M · 奧斯滕, M · 格澤, R · 穆斯曼, F · 哈德, T · 西格蒙德, M · 施奈德
國家知識產權局發明專利 Patente de Invenção da DNPI :

專利號 N.º de patente	申請日 Data de pedido	授權公告號 N.º de anúncio da concessão	授權公告日 Data de anúncio da concessão
ZL200880114325.5	2008/11/05	CN 101848735B	2014/07/23

[51] 分類 Classificação : A61K47/48, C07K14/475, A61K38/18, A61P3/10, A61P25/00
[54] 標題 Título : 用於藥物用途的neurturin綴合物。
Conjugados de «neurturin» destinados ao uso farmacêutico.
[57] 摘要 Resumo : 本發明涉及綴合到多元醇的neurturin蛋白產物且涉及具有提高的生物利用度的藥物組合物，其包含作為活性成分的neurturin綴合物，優選PEG化的neurturin綴合物或其變異體。
[30] 優先權 Prioridade :

日期Data	編號N.º	國家/地區País/Território
2007/11/05	07021493.7	歐洲聯盟 União Europeia

---

[21] 編號 N.º : J/001557
[22] 申請日 Data de pedido : 2014/10/20
[24] 批示日 Data de despacho : 2015/01/28
[73] 權利人 Titular : 希格馬托製藥工業公司
SIGMA-TAU INDUSTRIE FARMACEUTICHE RIUNITE S.P.A.
地址 Endereço : Viale Shakespeare, 47, I-00147 Roma, Italy
國籍 Nacionalidade : 意大利 Italiana
[72] 發明人 Inventor : A · 塞利, G · 比安基, G · 菲德里茲, P · 費拉里, M · 戈比尼, G · 馬拉茲, M · 多利, W · 卡布里

國家知識產權局發明專利 Patente de Invenção da DNPI :

專利號 N.º de patente	申請日 Data de pedido	授權公告號 N.º de anúncio da concessão	授權公告日 Data de anúncio da concessão
ZL200880116340.3	2008/09/18	CN 101861328B	2014/08/13

[51] 分類 Classificação : C07J41/00, C07J43/00, A61K31/565, A61K31/58, A61P9/04, A61P9/06, A61P9/12

[54] 標題 Título : 作為心血管疾病所用藥物的2-及/或4-經取代的雄甾烷和雄甾烯的氨基肟。

«Aminooxime derivatives of 2- and/or 4-substituted androstanes and androstenes» que servem como medicamentos para doenças cardiovasculares.

[57] 摘要 Resumo : 作為心血管疾病所用藥物的2-及/或4-經取代的雄甾烷和雄甾烯的氨基肟衍生物。本發明揭示2-及/或4-經取代的雄甾烷和雄甾烯在第3位置上的新穎的氨基肟衍生物、製備它們的方法及用於治療心血管疾病（諸如心力衰竭和高血壓）的含它們的藥物組合物。特別地，本發明描述通式（I）化合物其中基團的意義是詳細地敘述在說明書中。

附圖 Figura :

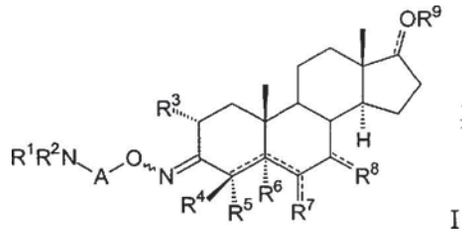

[30] 優先權 Prioridade :

日期Data	編號N.º	國家/地區País/Território
2007/10/12	07118362.8	歐洲聯盟 União Europeia

---

[21] 編號 N.º : J/001558

[22] 申請日 Data de pedido : 2014/10/21

[24] 批示日 Data de despacho : 2015/01/28

[73] 權利人 Titular : N·A·阿塔拉

ATALLA, Naji, Amin

地址 Endereço : 23 Altengelvin Park, Waterside, Londonderry, United Kingdom

國籍 Nacionalidade : 英國 Inglesa

[72] 發明人 Inventor : N·A·阿塔拉

國家知識產權局發明專利 Patente de Invenção da DNPI :

專利號 N.º de patente	申請日 Data de pedido	授權公告號 N.º de anúncio da concessão	授權公告日 Data de anúncio da concessão
ZL200680056271.2	2006/11/22	CN 101641506B	2014/08/06

[51] 分類 Classificação : F02D41/00, F02D15/02, F02D13/02, F02B75/04

[54] 標題 Título : 用於提高內燃機效率的裝置及方法。

Aparelho e método para aumentar eficiência de motores de combustão interna.

[57] 摘要 Resumo : 公開了一種用於控制內燃機的燃燒室和汽缸內空氣或空氣——未燃燒燃料混合物的體積的方法和裝置。該裝置包括：進出口，該進出口具有打開狀態和關閉狀態，並連接於空氣源或空氣和未燃燒燃料源；和容積減小的燃燒室。所述進出口被控制為：當打開時，允許空氣或空氣——未燃燒燃料混合物進入或進入和離開所述燃燒室和汽缸，並且當關閉時，防止空氣或空氣——未燃燒燃料混合物進入或離開所述燃燒室和汽缸，其中，當所述進出口關閉時位於所述燃燒室和汽缸內的空氣或空氣——未燃燒燃料混合物的體積小於當所述進出口關閉並且活塞位於所述汽缸內的下止點位置時限定的燃燒室和汽缸的容積。

附圖 Figura :

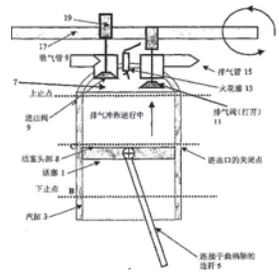

[30] 優先權 Prioridade :

日期Data	編號N.º	國家/地區País/Território
2006/09/08	0617726.5	英國 Reino Unido

---

[21] 編號 N.º : J/001559
[22] 申請日 Data de pedido : 2014/10/22
[24] 批示日 Data de despacho : 2015/01/28
[73] 權利人 Titular : 武田藥品工業株式會社
TAKEDA PHARMACEUTICAL COMPANY LIMITED
地址 Endereço : 1-1, Doshomachi, 4-Chome, Chuo-ku, Osaka-shi, Osaka 541-0045 Japan
國籍 Nacionalidade : 日本 Japonesa
[72] 發明人 Inventor : R·J·克里斯托弗, P·科文頓
國家知識產權局發明專利 Patente de Invenção da DNPI :

專利號 N.º de patente	申請日 Data de pedido	授權公告號 N.º de anúncio da concessão	授權公告日 Data de anúncio da concessão
ZL201210398616.X	2006/09/13	CN 102908350B	2014/07/23

[51] 分類 Classificação : A61K31/513
[54] 標題 Título : 用於治療糖尿病的二肽基肽酶抑制劑。
Inibidores de «dipeptidyl peptidase» para tratamento de diabetes.
[57] 摘要 Resumo : 本發明涉及用於治療糖尿病的二肽基肽酶抑制劑，提供了含有2-[[6-[(3R)-3-氨基-1-哌啶基]-3,4-二氫-3-甲基-2,4-二氧代-1(2H)-嘧啶基]甲基]-苄腈及其藥學上可接受的鹽的藥物組合物，以及包含該藥物組合物的藥劑盒和製造品，以及使用該藥物組合物的方法。
[30] 優先權 Prioridade :

日期Data	編號N.º	國家/地區País/Território
2005/09/14	60/717,558	美國 Estados Unidos da América
2006/05/15	60/747,273	美國 Estados Unidos da América

---

[21] 編號 N.º : J/001560
[22] 申請日 Data de pedido : 2014/10/22
[24] 批示日 Data de despacho : 2015/01/28
[73] 權利人 Titular : 武田藥品工業株式會社
TAKEDA PHARMACEUTICAL COMPANY LIMITED
地址 Endereço : 1-1, Doshomachi, 4-chome, Chuo-ku, Osaka-shi, Osaka 541-0045 Japan
國籍 Nacionalidade : 日本 Japonesa
[72] 發明人 Inventor : R·J·克里斯托弗, P·科文頓
國家知識產權局發明專利 Patente de Invenção da DNPI :

專利號 N.º de patente	申請日 Data de pedido	授權公告號 N.º de anúncio da concessão	授權公告日 Data de anúncio da concessão
ZL201210399309.3	2006/09/13	CN 102908351B	2014/07/23

[51] 分類 Classificação : A61K31/513, A61P3/10, A61K45/06

[54] 標題 Título : 用於治療糖尿病的二肽基肽酶抑制劑。

Inibidores de «dipeptidyl peptidase» para tratamento de diabetes.

[57] 摘要 Resumo : 本發明涉及用於治療糖尿病的二肽基肽酶抑制劑，提供了含有2-[[6-[(3R)-3-氨基-1-哌啶基]-3,4-二氫-3-甲基-2,4-二氧代-1(2H)-嘧啶基]甲基]-苄腈及其藥學上可接受的鹽的藥物組合物，以及包含該藥物組合物的藥劑盒和製造品，以及使用該藥物組合物的方法。

[30] 優先權 Prioridade :

日期Data	編號N.º	國家/地區País/Território
2005/09/14	60/717,558	美國 Estados Unidos da América
2006/05/15	60/747,273	美國 Estados Unidos da América

---

[21] 編號 N.º : J/001561

[22] 申請日 Data de pedido : 2014/10/22

[24] 批示日 Data de despacho : 2015/01/28

[73] 權利人 Titular : 張惇杰

CHANG, Chun-Chieh

地址 Endereço : 302, Salem Drive Ithaca, NY 14850 USA

國籍 Nacionalidade : 美國 Americana

[73] 權利人 Titular : 奧莉維亞 · 佩華 · 李

LEE, Olivia, Pei-Hua

地址 Endereço : 217 Elsmere Place, Fort Lee, NJ 07024 USA

國籍 Nacionalidade : 美國 Americana

[72] 發明人 Inventor : 張惇杰, 奧莉維亞 · 佩華 · 李

國家知識產權局發明專利 Patente de Invenção da DNPI :

專利號 N.º de patente	申請日 Data de pedido	授權公告號 N.º de anúncio da concessão	授權公告日 Data de anúncio da concessão
ZL200980129841.X	2009/05/21	CN 102113192B	2014/09/17

[51] 分類 Classificação : H02J7/00

[54] 標題 Título : 多功能便攜式儲存及供應系統。

Sistema portátil e multiuso de armazenamento e abastecimento.

[57] 摘要 Resumo : 本發明提供一種便攜式電力儲存及供應系統，所述系統包括用於AC充電的裝置、用於DC充電的裝置、用於AC放電的裝置和用於DC放電的裝置，其中可以同時支持用於AC充電的裝置、用於DC充電的裝置、用於AC放電的裝置和用於DC放電的裝置中的任何一個或任何組合。所述系統包括逆變器、一個或多個電池模塊和控制裝置，所述控制裝置用於控制AC和DC充電和放電功能以進行安全且有效的操作。DC充電可以包括來自可更新能源的能量。電池模塊可與系統分離，以提供DC能量用於給與車用電池跨接電纜通電或給對裝置提供電力的DC通電。

附圖 Figura :

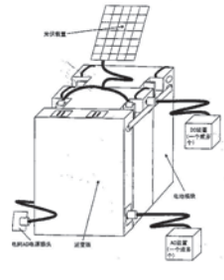

[30] 優先權 Prioridade :

日期Data	編號N.º	國家/地區País/Território
2008/05/30	12/156,253	美國 Estados Unidos da América

[21] 編號 N.º : J/001562
[22] 申請日 Data de pedido : 2014/10/22
[24] 批示日 Data de despacho : 2015/01/28
[73] 權利人 Titular : 張惇杰
CHANG, Chun-Chieh
地址 Endereço : 302, Salem Drive Ithaca, NY 14850 USA
國籍 Nacionalidade : 美國 Americana
[73] 權利人 Titular : 張惇育
CHANG, Tsun-Yu
地址 Endereço : 231 Chin-hun Road, Taichung, Taiwan, China
國籍 Nacionalidade : 美國 Americana
[73] 權利人 Titular : 郭漢成
KUO, Han Cheng
地址 Endereço : 8 Angela Circle, Burlington, MA 01803, USA
國籍 Nacionalidade : 美國 Americana
[72] 發明人 Inventor : 張惇杰, 張惇育, 郭漢成
國家知識產權局發明專利 Patente de Invenção da DNPI :

專利號 N.º de patente	申請日 Data de pedido	授權公告號 N.º de anúncio da concessão	授權公告日 Data de anúncio da concessão
ZL201080017400.3	2010/03/16	CN 102405541B	2014/09/17

[51] 分類 Classificação : H01M2/12, H01M6/00
[54] 標題 Título : 用於高耐久性鋰離子電池的集流柱密封件。
«Current collecting post seal» que se destina às baterias de ião-lítio de alta durabilidade.
[57] 摘要 Resumo : 一種用於改善電池的耐久性的用於鋰離子電池容器的蓋組件。高壓注射成型聚合物與設置在電池的集流柱上的凸緣組合以提供改進的電池蓋用密封件，尤其是在蓋和集流柱的界面處。注射成型聚合物與凸緣、集流柱和容器蓋熔合從而形成用於已知進入電池容器或從電池容器排出的氣體和/或液體的長度增加的擴散路徑。可以對該組件塗覆額外的聚合物層以進一步改善所述密封件。
附圖 Figura :

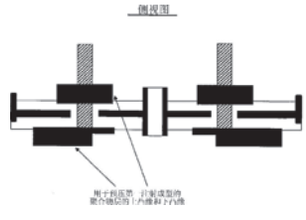

[30] 優先權 Prioridade :

日期Data	編號N.º	國家/地區País/Território
2009/04/22	12/427,784	美國 Estados Unidos da América

---

[21] 編號 N.º : J/001563
[22] 申請日 Data de pedido : 2014/10/23
[24] 批示日 Data de despacho : 2015/01/28
[73] 權利人 Titular : 詹森藥業有限公司
JANSSEN PHARMACEUTICAL N.V.
地址 Endereço : 比利時比爾斯特恩豪特斯路30號
Turnhoutseweg 30, B-2340 Beerse, Belgium
國籍 Nacionalidade : 比利時 Belga
[72] 發明人 Inventor : J·E·G·古勒蒙特, P·帕蘭德吉安, M·R·德喬格, L·M·H·科伊曼斯, H·M·溫克斯, F·F·D·達雅爾特, J·赫勒斯, K·J·A·范亞肯, P·J·勒維, P·A·J·詹森

國家知識產權局發明專利 Patente de Invenção da DNPI :

專利號 N.º de patente	申請日 Data de pedido	授權公告號 N.º de anúncio da concessão	授權公告日 Data de anúncio da concessão
ZL200910145401.5	2002/08/09	CN 101816658B	2014/08/27

[51] 分類 Classificação : A61K31/505, A61K31/506, A61K9/00, A61K9/16, C07C255/42, A61P31/18

[54] 標題 Título : 抑制HIV的嘧啶衍生物。

Derivados de «pyrimidines» que serve como inibidores de «HIV».

[57] 摘要 Resumo : 本發明涉及抑制HIV的嘧啶衍生物。具體涉及以下的式（I）、其N-氧化物、藥學上可接受的加成鹽、季銨以及立體化學異構體的HIV複製抑制劑，其中各符號具有說明書所述的定義；本發明還涉及作為藥物的用途，其製備方法以及含它們的藥物組合物。

附圖 Figura :

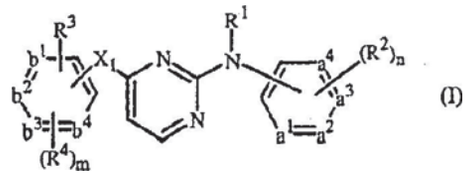

(I)

[30] 優先權 Prioridade :

日期Data	編號N.º	國家/地區País/Território
2001/08/13	01203090.4	歐洲聯盟 União Europeia
2002/06/10	02077748.8	歐洲聯盟 União Europeia

---

[21] 編號 N.º : J/001564

[22] 申請日 Data de pedido : 2014/10/24

[24] 批示日 Data de despacho : 2015/01/28

[73] 權利人 Titular : 李偉權

地址 Endereço : 中國廣東省廣州市番禺區富華西路富華花園二座1604房, 郵編: 511400

國籍 Nacionalidade : 中國 Chinesa

[72] 發明人 Inventor : 李偉權, 童娟, 李東曉

國家知識產權局發明專利 Patente de Invenção da DNPI :

專利號 N.º de patente	申請日 Data de pedido	授權公告號 N.º de anúncio da concessão	授權公告日 Data de anúncio da concessão
ZL201310179552.9	2013/05/15	CN 103222995B	2014/09/03

[51] 分類 Classificação : A61K36/28, A23L1/29, A61P1/16

[54] 標題 Título : 白子菜在製備護肝藥物或保健食品中的應用。

Aplicação de «gynura divaricata» na preparação de medicamentos de protecção do fígado ou alimentos para protecção da saúde.

[57] 摘要 Resumo : 本發明公開了白子菜在製備護肝藥物或保健食品中的應用。本發明經研究發現對於CCl_4所致的小鼠急性肝損傷，白子菜醇提、水提高劑量組有明顯地抑制作用，表現為降低血清谷丙、谷草轉氨酶，減輕肝細胞變性、壞死。

---

[21] 編號 N.º : J/001565

[22] 申請日 Data de pedido : 2014/10/27

[24] 批示日 Data de despacho : 2015/01/28

[73] 權利人 Titular : 南方服務有限公司

Southern Company Services, Inc.

地址 Endereço : 241 Ralph McGill Blvd., Atlanta, GA 30308, U.S.A.

國籍 Nacionalidade : 美國 Americana

[72] 發明人 Inventor : 潘納拉爾·維瑪爾昌德, 國海·劉, 彭萬旺

國家知識產權局發明專利 Patente de Invenção da DNPI :

專利號 N.º de patente	申請日 Data de pedido	授權公告號 N.º de anúncio da concessão	授權公告日 Data de anúncio da concessão
ZL201010614920.4	2010/12/21	CN 102154029B	2014/08/06

[51] 分類 Classificação : C10J3/50, C10J3/46

[54] 標題 Título : 供給粒狀或細粒材料的高壓供給器和操作方法。

Alimentador de alta pressão para alimentar material granular ou fino e método da sua operação.

[57] 摘要 Resumo : 本發明涉及供給粒狀或細粒材料的高壓供給器和操作方法。描述了一種用來將包含高達25wt%水分的磨碎的低階煤供給到操作在高達1000psig壓力下的氣化器的煤供給系統。系統包括嵌入在閘容器中的氣體分配器和收集器氣體可滲透管。公開了供給系統的不同操作方法，以最小化與磨碎的煤的橋接和堆積有關的供給問題。還描述了通過利用壓力控制設備進行的氣體添加或排出來維持供給系統和供給器設備出口的壓力的方法。

附圖 Figura :

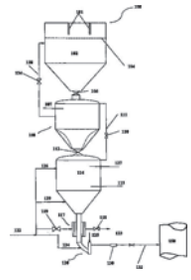

[30] 優先權 Prioridade :

日期Data	編號N.º	國家/地區País/Território
2009/12/21	61/288,534	美國 Estados Unidos da América
2010/12/16	12/970,006	美國 Estados Unidos da América

---

[21] 編號 N.º : J/001566

[22] 申請日 Data de pedido : 2014/10/27

[24] 批示日 Data de despacho : 2015/01/28

[73] 權利人 Titular : 普雷本納－威爾弗里德·博恩曼兩合公司

PREBENA Wilfried Bornemann GmbH & Co. KG

地址 Endereço : Seestrasse 20, 63679 Schotten, Germany

國籍 Nacionalidade : 德國 Alemã

[72] 發明人 Inventor : 托爾斯滕·莫雷爾 Thorsten Maurer

國家知識產權局發明專利 Patente de Invenção da DNPI :

專利號 N.º de patente	申請日 Data de pedido	授權公告號 N.º de anúncio da concessão	授權公告日 Data de anúncio da concessão
ZL201110130778.0	2011/05/16	CN 102279606B	2014/08/06

[51] 分類 Classificação : G05D16/10, B25C1/04, B25C5/13

[54] 標題 Título : 具有減壓裝置的壓縮空氣分配器。

Distribuidor de ar comprimido que se reveste de dispositivo de redução de pressão.

[57] 摘要 Resumo : 本發明涉及一種用於氣動工具（尤為手持工具）的緩壓裝置（10），其具有用於連接壓力輸入源的壓力連接設備（12）、用於連接所述氣動工具的工作壓力輸出端以及用於使壓力輸入管道（16）與工作壓力室（17）相分離的緩壓閥（14），其中，緩壓閥具有一雙重作用的閥門活塞（26），其具有一逆反於閥門彈簧（29）的彈力方向來加載工作壓力的工作壓力活塞面以及一在閥門彈簧的彈力方向上加載輸入壓力的密封活塞面（28），密封活塞面（28）用於將壓力輸入

管道相對於工作壓力室密封，其中，工作壓力室通過一通風管道（40）與一建構在壓力連接設備上的通風設備相連，壓力輸入源的連接件（21）使通風設備的通風活塞（44）保持在閉合狀態時，通風活塞（44）被加載工作壓力。

附圖 Figura :

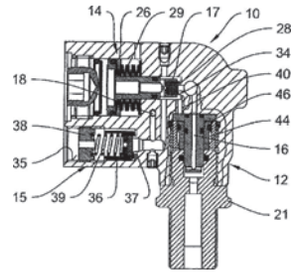

[30] 優先權 Prioridade :

日期Data	編號N.º	國家/地區País/Território
2010/05/21	102010022179.1	德國 Alemanha

---

[21] 編號 N.º : J/001567

[22] 申請日 Data de pedido : 2014/10/27

[24] 批示日 Data de despacho : 2015/01/28

[73] 權利人 Titular : 諾華股份有限公司
Novartis AG

地址 Endereço : Lichtstrasse 35, 4056 Basel, Switzerland

國籍 Nacionalidade : 瑞士 Suíça

[72] 發明人 Inventor : S·巴迪格, M·舍布羅魯, M·弗雷德里克森, P·霍爾澤, K·胡爾特, R·M·呂爾恩德, R·馬紹爾, H·莫彼茨, U·紐曼, R·拉莫斯, H·魯伊格爾, M·廷特爾諾特-布洛萊伊, S·J·弗恩施塔爾, M·沃特爾

國家知識產權局發明專利 Patente de Invenção da DNPI :

專利號 N.º de patente	申請日 Data de pedido	授權公告號 N.º de anúncio da concessão	授權公告日 Data de anúncio da concessão
ZL201080035169.0	2010/07/23	CN 102471293B	2014/10/01

[51] 分類 Classificação : C07D265/30, C07D413/12, C07D417/12, C07D471/04, C07D487/04, A61K31/5377, A61K31/553, A61P25/00, A61P9/00

[54] 標題 Título : 嗪衍生物及其作為BACE抑制劑用於治療神經障礙的用途。
Derivados de «xazine» e seu uso como inibidores de «BACE» para tratamento de distúrbio neurológico.

[57] 摘要 Resumo : 本發明涉及游離形式或鹽形式的式（I）的新雜環化合物，在式（I）中，各變量與說明書中定義相同，涉及其製備方法，涉及它們作為BACE抑制劑用於治療阿爾茨海默氏病的醫藥用途及含有它們的藥物。

附圖 Figura :

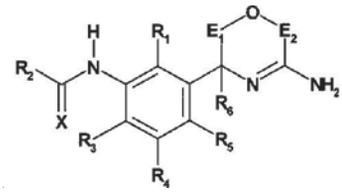

(I)

[30] 優先權 Prioridade :

日期Data	編號N.º	國家/地區País/Território
2009/07/24	61/228,472	美國 Estados Unidos da América
2009/11/06	61/258,911	美國 Estados Unidos da América
2010/07/13	61/363,702	美國 Estados Unidos da América

[21] 編號 N.º : J/001568
[22] 申請日 Data de pedido : 2014/10/27
[24] 批示日 Data de despacho : 2015/01/28
[73] 權利人 Titular : 諾華股份有限公司
Novartis AG
地址 Endereço : Lichtstrasse 35, 4056 Basel, Switzerland
國籍 Nacionalidade : 瑞士 Suíça
[73] 權利人 Titular : 阿斯泰克斯治療有限公司
ASTEX THERAPEUTICS LIMITED
地址 Endereço : 436 Cambridge Science Park, Milton Road, Cambridge, CB4 0QA, United Kingdom
國籍 Nacionalidade : 英國 Inglesa
[72] 發明人 Inventor : G · 貝松, C · T · 布雷恩, C · A · 布魯克斯, M · S · 康格萊夫, C · 達格斯汀, G · 何, Y · 侯, S · 霍華德, Y · 李, Y · 陸, P · 莫藤森, T · 史密斯, M · 孫, S · 伍德海德, W · 羅納

國家知識產權局發明專利 Patente de Invenção da DNPI :

專利號 N.º de patente	申請日 Data de pedido	授權公告號 N.º de anúncio da concessão	授權公告日 Data de anúncio da concessão
ZL200980141314.0	2009/08/20	CN 102186856B	2014/09/24

[51] 分類 Classificação : C07D487/04, A61K31/519, A61P35/00
[54] 標題 Título : 作為CDK抑制劑的吡咯并嘧啶化合物。
Composto de «Pyrrolopyrimidine» que serve como inibidores de «CDK».
[57] 摘要 Resumo : 公開的化合物涉及蛋白激酶相關障礙的治療和療法。對這些化合物也有用於癌症、移植排異和自身免疫性疾病的一種或多種症狀的治療或預防或改善的需要。另外，有使用本文提供的化合物用於調控蛋白激酶例如CDK1、CDK2、CDK4、CDK5、CDK6、CDK7、CDK8和CDK9活性的方法的需要。

附圖 Figura :

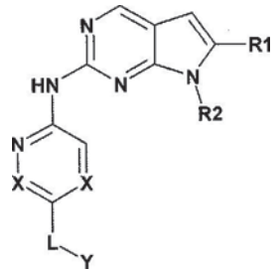

[30] 優先權 Prioridade :

日期Data	編號N.º	國家/地區País/Território
2008/08/22	61/091,037	美國 Estados Unidos da América

---

[21] 編號 N.º : J/001569
[22] 申請日 Data de pedido : 2014/10/28
[24] 批示日 Data de despacho : 2015/01/28
[73] 權利人 Titular : 綠色能源有限公司
Green Source Energy LLC
地址 Endereço : 1100 Nueces Street, Austin, Texas 78701, USA
國籍 Nacionalidade : 美國 Americana
[72] 發明人 Inventor : 范良正 Liang-Tseng FAN, 莫漢麥德 · 雷薩 · 沙菲 Mohammad Reza SHAFIE, 朱立爾斯 · 麥可 · 陶拉斯 Julius Michael TOLLAS, 威廉 · 亞瑟 · 菲茲胡格 · 李 William Arthur Fitzhugh LEE

國家知識產權局發明專利 Patente de Invenção da DNPI :

專利號 N.º de patente	申請日 Data de pedido	授權公告號 N.º de anúncio da concessão	授權公告日 Data de anúncio da concessão
ZL200880117155.6	2008/09/17	CN 101868517B	2014/09/17

[51] 分類 Classificação : C01G1/04

[54] 標題 Título : 從含烴原料中提取烴。

Extracção de hidrocarbonetos a partir de materiais contendo hidrocarboneto.

[57] 摘要 Resumo : 一種從含烴原料中提取含烴有機物質的方法，包括以下的步驟：提供包括松節油液體的第一液體；將含烴原料與松節油液體接觸以形成提取混合物；將烴物質提取至松節油液體中；以及將提取的烴物質從未提取的殘餘原料中分離。

附圖 Figura :

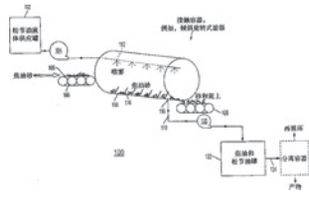

[30] 優先權 Prioridade :

日期Data	編號N.º	國家/地區País/Território
2007/09/20	60/973,964	美國 Estados Unidos da América
2008/03/21	12/053,126	美國 Estados Unidos da América
2008/07/16	12/174,139	美國 Estados Unidos da América

---

[21] 編號 N.º : J/001570

[22] 申請日 Data de pedido : 2014/10/29

[24] 批示日 Data de despacho : 2015/01/28

[73] 權利人 Titular : 達雅高生物科技有限公司

DiagCor Bioscience Incorporation Limited

地址 Endereço : 中國香港九龍灣宏光道億京中心A座28樓

28/F., Tower A, Billion Centre, 1 Wang Kwong Road, Kowloon Bay, Hong Kong, China

國籍 Nacionalidade : 根據香港法例成立 Constituída segundo as leis de H.K.

[72] 發明人 Inventor : 譚約瑟夫榮安, 周約瑟夫國輝, 陳里斯卓宇

國家知識產權局發明專利 Patente de Invenção da DNPI :

專利號 N.º de patente	申請日 Data de pedido	授權公告號 N.º de anúncio da concessão	授權公告日 Data de anúncio da concessão
ZL201180032327.1	2011/04/27	CN 102985565B	2014/08/06

[51] 分類 Classificação : C12Q1/68, G01N33/48

[54] 標題 Título : 人乳頭狀瘤病毒的快速基因型鑒定分析及其裝置。

Análise rápida de genótipo do «human papillomavirus» e dispositivo da mesma.

[57] 摘要 Resumo : 本發明公開一種用於快速基因型鑒定的方法和裝置，在一個實施例中，本發明被應用到人乳頭狀瘤病毒（HPV）的基因型鑒定，包括使用病毒基因型特異性寡核苷酸探針、反向斑點雜交基因型點陣方式和導流雜交過程，從而提供一種更高效、更快速和更經濟的方法進行HPV基因型鑒定。這種基因型鑒定的方法可以兼容通用探針，從而擴大了HPV基因型的檢測範圍。

附圖 Figura :

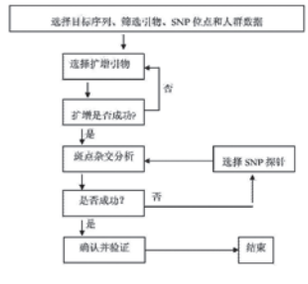

[30] 優先權 Prioridade :

日期Data	編號N.º	國家/地區País/Território
2010/04/29	12/770,034	美國 Estados Unidos da América

發明專利之保護
Protecção de Patente de Invenção

根據經十二月十三日第97/99/M號法令核准之《工業產權法律制度》第十條第一款及第二款的規定，公佈下列在澳門特別行政區提出的發明專利註冊申請之批示，並按照同一法規第二百七十五條至第二百七十七條的規定，可於本公佈日起一個月期限內就下列批示向初級法院提起上訴。

Em conformidade com o n.º 1 e n.º 2 do artigo 10.º do RJPI, aprovado pelo Decreto-Lei n.º 97/99/M, de 13 de Dezembro, publica(m)-se a seguir o(s) respectivo(s) despacho(s) em relação ao(s) pedido(s) de registo de patente de invenção na RAEM, e de acordo com os artigos 275.º a 277.º do referido diploma, cabe recurso para o Tribunal Judicial de Base, do(s) despacho(s) abaixo mencionado(s), no prazo de um mês a contar da data desta publicação.

批給
Concessão

編號 N.º	註冊日期 Data de registo	批示日期 Data de despacho	權利人 Titular
I/000892	2015/01/21	2015/01/21	Rimowa GmbH
I/001144	2015/01/21	2015/01/21	Novel Tech International Limited

拒絕
Recusa

編號 N.º	批示日期 Data de despacho	申請人 Requerente	備註 Observações 根據12月13日第97/99/M號法令 Nos termos do D.L. n.º 97/99/M, de 13 de Dezembro
I/000365	2015/01/22	Shuffle Master, Inc.	第98條，連同第9條第1款a）項和第61條。 Art.º 98.º, conjugado com a alínea *a)* do n.º 1 do art.º 9.º e o art.º 61.º

實用專利之保護
Protecção de Patente de Utilidade

根據經十二月十三日第97/99/M號法令核准之《工業產權法律制度》第十條第一款及第二款的規定，公佈下列在澳門特別行政區提出的實用專利註冊申請之批示，並按照同一法規第二百七十五條至第二百七十七條的規定，可於本公佈日起一個月期限內就下列批示向初級法院提起上訴。

Em conformidade com o n.º 1 e n.º 2 do artigo 10.º do RJPI, aprovado pelo Decreto-Lei n.º 97/99/M, de 13 de Dezembro, publica(m)-se a seguir o(s) respectivo(s) despacho(s) em relação ao(s) pedido(s) de registo de patente de utilidade na RAEM, e de acordo com os artigos 275.º a 277.º do referido diploma, cabe recurso para o Tribunal Judicial de Base, do(s) despacho(s) abaixo mencionado(s), no prazo de um mês a contar da data desta publicação.

放棄
Renúncia

編號 N.º	批示日期 Data de despacho	權利人/申請人 Titular/Requerente
U/000112	2015/01/28	ANGEL PLAYING CARDS CO., LTD.

更正
Rectificações

程序編號 Processo n.º	更正項目 Item da rectificação	原文 Onde se lê	應改為 Deve ler-se
N/080409 N/080416	地址（2014年1月15日第3期第二組《澳門特別行政區公報》） Sede (*B.O.* da RAEM n.º 3, II Série, de 15 de Janeiro de 2014)	10F., N.º 30, Sec.,3 Ren-Ai Rd., Da-Na District, Taipei City 106, Taiwan, China	10F., N.º 30, Sec.3, Ren-Ai Rd., DA-AN District, Taipei City 106, Taiwan, China

應各申請人/權利人之要求，更正如下：
A pedido dos requerentes/titulares respectivos, rectifica-se os seguintes:

程序編號 Processo n.º	更正項目 Item da rectificação	原文 Onde se lê	應改為 Deve ler-se
N/087183	產品名單（2014年8月6日第32期第二組《澳門特別行政區公報》） Lista de produtos (*B.O.* da RAEM n.º 32, II Série, de 6 de Agosto de 2014)	Jogos e brinquedos; aparelhos para jogar badmington; redes, …… ; todos incluídos na classe 28.	Aparelhos para jogar badmington; redes, …… ; todos incluídos na classe 28 mas não incluindo quaisquer artigos relacionados com linha de pesca e artigos de pesca.
N/088803	商標圖案（2014年9月17日第38期第二組《澳門特別行政區公報》） Figura da marca (*B.O.* da RAEM n.º 38, II Série, de 17 de Setembro de 2014)		
N/089296	產品名單（2014年10月15日第42期第二組《澳門特別行政區公報》） Lista de produtos (*B.O.* da RAEM n.º 42, II Série, de 15 de Outubro de 2014)	製藥製劑；醫療用衛生藥劑；醫療用食療品；醫療用營養補充品。（全屬第5類產品）	醫療用食療品；醫療用營養補充品；製藥製劑；醫療用衛生藥劑；不包括第五類之護膚製劑，臉部清潔劑，預防及治療青春痘清洗劑，預防及治療青春痘製劑及藥用化妝品。（全屬第5類產品）
N/090336	產品名單（2015年1月7日第1期第二組《澳門特別行政區公報》） Lista de produtos (*B.O.* da RAEM n.º 1, II Série, de 7 de Janeiro de 2015)	..... feitos de madeira, cortiça, osso, carapaça de tartaruga, ...	..... feitos de madeira, cortiça, chifre, osso, carapaça de tartaruga, ...
N/090339	服務名單（2015年1月7日第1期第二組《澳門特別行政區公報》） Lista de serviços (*B.O.* da RAEM n.º 1, II Série, de 7 de Janeiro de 2015)	..... artigos de madeira, cortiça, osso, carapaça de tartaruga, ...	..... artigos de madeira, cortiça, chifre, osso, carapaça de tartaruga, ...

程序編號 Processo n.º	更正項目 Item da rectificação	原文 Onde se lê	應改為 Deve ler-se
N/092295 N/092296	產品名單（2015年1月7日第1期第二組《澳門特別行政區公報》） Lista de produtos (*B.O.* da RAEM n.º 1, II Série, de 7 de Janeiro de 2015)	..... bacon ou vegetais; refeição congelada consistindo primariamente de carne, ……	..... bacon ou vegetais; produtos alimentares marinados e congelados consistindo primeiramente de carne, peixe, aves ou vegetais; refeição congelada consistindo primariamente de carne, ……
N/093070 N/093071 N/093072 N/093073 N/093074	地址（2015年1月21日第3期第二組《澳門特別行政區公報》） Sede (*B.O.* da RAEM n.º 3, II Série, de 21 de Janeiro de 2015)	3F, -1, No. 85, Sec. 1, Zhongxiao E. Rd., Zhongzheng Dist., Taipei City 100, Taiwan, China	3F. -1, No. 85, Sec. 1, Zhongxiao E. Rd., Zhongzheng Dist., Taipei City 100, Taiwan, China
D/001056 D/001061	創作人（2014年5月7日第19期第二組《澳門特別行政區公報》） Criador (*B.O.* da RAEM n.º 19, II Série, de 7 de Maio de 2014)	潘嘉豪 Poon Ka Ho	仇曼瑩
D/001089 D/001090	創作人（2014年2月5日第6期第二組《澳門特別行政區公報》） Criador (*B.O.* da RAEM n.º 6, II Série, de 5 de Fevereiro de 2014)	Andrea BACCINO	Flavio MANZONI

二零一五年一月三十日於經濟局——代局長　戴建業

Direcção dos Serviços de Economia, aos 30 de Janeiro de 2015.

O Director dos Serviços, substituto, *Tai Kin Ip.*

（是項刊登費用為 $538,303.00）
(Custo desta publicação $ 538 303,00)

印 務 局
Imprensa Oficial

每 份 售 價 $279.00
PREÇO DESTE NÚMERO $279,00