電子證書
e-Cert

第 31 期

第 二 組

澳門特別行政區公報
由第一組及第二組組成
二零二一年八月四日，星期三

Número 31

II

SÉRIE

do *Boletim Oficial da Região Administrativa Especial de Macau*, constituído pelas séries I e II

Quarta-feira, 4 de Agosto de 2021

澳門特別行政區公報
BOLETIM OFICIAL DA REGIÃO ADMINISTRATIVA ESPECIAL DE MACAU

副 刊
SUPLEMENTO

目 錄

澳門特別行政區

經濟及科技發展局佈告：

商標的保護。 11886
設計及新型的保護。 12023
發明專利延伸的保護。 12024
已授權發明專利的延伸。 12026
發明專利的保護。 12040
實用專利的保護。 12042

SUMÁRIO

REGIÃO ADMINISTRATIVA ESPECIAL DE MACAU

Direcção dos Serviços de Economia e Desenvolvimento Tecnológico:

Protecção de marca. 11886
Protecção de desenho e modelo. 12023
Protecção de extensão de patente de invenção. 12024
Extensão de patente de invenção concedida. 12026
Protecção de patente de invenção. 12040
Protecção de patente de utilidade. 12042

印務局，澳門氹仔北安O1地段多功能政府大樓。電話：2857 3822 • 傳真：2859 6802 • 電子郵件：info@io.gov.mo
Imprensa Oficial, Lote O1 dos Aterros de Pac On, Edifício Multifuncional do Governo, Taipa, Macau.
Tel.: 2857 3822 • *Fax:* 2859 6802 • *E-mail:* info@io.gov.mo
網址*Website:* https://www.io.gov.mo

澳門特別行政區

REGIÃO ADMINISTRATIVA ESPECIAL DE MACAU

政府機關通告及公告 AVISOS E ANÚNCIOS OFICIAIS

經濟及科技發展局
DIRECÇÃO DOS SERVIÇOS DE ECONOMIA E DESENVOLVIMENTO TECNOLÓGICO

通告
Aviso

商標的保護
Protecção de Marca

申請
Pedido

根據經十二月十三日第97/99/M號法令核准的《工業產權法律制度》第十條、第二百一十條及第二百一十一條第一款的規定，公佈下列在澳門特別行政區提出的商標註冊申請，自本通告公佈之日起兩個月期限內提出聲明異議。

De acordo com os artigos 10.º, 210.º e n.º 1 do artigo 211.º do RJPI, aprovado pelo Decreto-Lei n.º 97/99/M, de 13 de Dezembro, publica(m)-se a seguir o(s) pedido(s) de registo de marca na RAEM, sobre os quais, a partir da data da publicação deste aviso, começa a contar o prazo de dois meses para a apresentação de reclamação.

[210] 編號 N.º : N/177546
[220] 申請日 Data de pedido : 2020/12/30
[730] 申請人 Requerente : Kia Motors Corporation
地址 Endereço : 12, Heolleung-ro, Seocho-gu, Seoul, Republic of Korea
國籍 Nacionalidade : 南韓 Sul-Coreana
活動 Actividade : 商業及工業 comercial e industrial
[511] 類別 Classe : 7
[511] 產品 Produtos : Máquinas distribuidoras automáticas; bombas de lubrificação; mecanismos elétricos de acionamento para a abertura e fecho de portas de veículos; mecanismos elétricos de abertura para janelas de veículos; transportadores pneumáticos; fateixas automáticas para a marinha; escavadoras; peças para escavadoras; limpa-neves; rebarbadoras; torneiras [partes de máquinas ou motores]; peneiras [máquinas ou partes de máquinas]; máquinas de química destinadas à indústria; máquinas para trabalhar o vidro; aparelhos e máquinas para pintura; máquinas de embalagem; bombas de combustível para motores de veículos terrestres; tubos de escape para veículos terrestres; pistões para motores de veículos terrestres; injetores de combustível liquefeito para veículos terrestres; peças para injetores de combustível para motores de veículos terrestres e náuticos; motores marítimos; motores de aviões; motores para aeronáutica; blocos de motores para automóveis; filtros de óleo para motores de automóveis; economizadores de combustível para motores; motores para gerar eletricidade; motores para modelos de veículos, aeronaves e barcos; bombas para motores de veículos terrestres; bombas [partes de máquinas ou motores]; bielas para motores de veículos terrestres; correias de distribuição para motores de veículos terrestres; correias de ventoinha para motores de veículos terrestres; engrenagens de mudança de velocidades enquanto peças de máquinas; engrenagens de mudança de velocidades para navios ou aeronaves; molas amortecedoras para máquinas; travões de disco sendo peças de máquinas; chumaceiras de motores; máquinas de lavagem de automóveis; elevadores elétricos para movimentar, estacionar e armazenar para veículos; máquinas para a transformação de matérias plásticas; impressoras para produção de produtos tridimensionais; dispositivos de arranque para motores; geradores de corrente para veículos automóveis; dispositivos de ignição para motores de veículos terrestres; robots para máquinas-ferramentas; dispositivos de acionamento para robots; elétrodos para máquinas de soldar; ignições eletrónicas para veículos; bombas de aeração para aquários; bombas de gasolina (equipamentos para estações de serviço); dispositivos eléctricos para fechar e abrir portas; gruas; carregadores com retroescavadoras; acumuladores hidráulicos enquanto peças de máquinas; travões para máquinas; máquinas para trabalhar o metal; machos de rosca [máquinas-ferramentas]; máquinas de triagem para a indústria; maquinaria de engenharia civil; máquinas para a in-

dústria leiteira; máquinas para imprimir; máquinas de costura; máquinas para a pintura; peças de motores mecânicos para veículos terrestres; motores (com excepção dos motores para veículos terrestres); bombas [máquinas]; componentes de acoplamento e transmissão de máquinas (exceto para veículos terrestres); máquinas de lavar para uso industrial; impressoras 3D; geradores de eletricidade; arrancadores elétricos para motores; robôs de assistência a trabalhos domésticos para uso doméstico; máquinas para o fabrico de pilhas secas; robots industriais; mecanismos de controlo para máquinas robóticas.

[540] 商標 Marca :

---

[210] 編號 N.º : N/177547

[220] 申請日 Data de pedido : 2020/12/30

[730] 申請人 Requerente : Kia Motors Corporation

地址 Endereço : 12, Heolleung-ro, Seocho-gu, Seoul, Republic of Korea

國籍 Nacionalidade : 南韓 Sul-Coreana

活動 Actividade : 商業及工業 comercial e industrial

[511] 類別 Classe : 9

[511] 產品 Produtos : Software descarregável para computadores para fornecimento de diagnóstico remoto de veículos, informações sobre manutenção de veículos, entretenimento sob a forma de ecrãs/visores audiovisuais em veículos, comunicações por terceiros em veículos, funcionalidades de navegação, e ecrãs/visores audiovisuais em veículos; aplicações de software descarregável para telefones inteligentes; aplicações de software informático descarregáveis para veículos; aplicações de software informático descarregáveis para telemóveis para uso em operação e gestão de veículos; software; aplicações de software informático descarregáveis para uso em telefones inteligentes para fornecimento de informações relacionadas com o histórico de informações de viagem do veículo, gestão de locais de estacionamento, informações sobre viagens, gestão da saúde do veículo, informações sobre condução, e dados promocionais de terceiros sob a forma de publicidade para condutores; aplicações de software informático para uso em telefones inteligentes para aluguer/leasing de veículos; aplicações de software informático para telefones inteligentes para uso em leasing/aluguer de veículos e manutenção de carros de aluguer; aplicações de software informático para telefones inteligentes para uso na gestão do aluguer do veículo e manutenção do veículo; aplicações de software para telefones inteligentes (smartphones) para pagamentos simples; aplicações de software para pagamentos simples; aparelhos para processamento de pagamentos eletrónicos; aplicações de software para telefones inteligentes (smartphones) que permitem o uso de e pagamento simples para abastecimento de combustível, estacionamento, portagens, alimentos e bebidas e vários outros estabelecimentos; software informático de comércio eletrónico; software para armazenamento e recuperação de dados em segurança e transmissão de informações de clientes, utilizado por indivíduos, instituições bancárias e financeiras para efetuar pagamentos eletrónicos; software para facilitar transações de pagamento através de meios eletrónicos em redes sem fios, redes informáticas mundiais e/ou dispositivos de telecomunicações móveis; hardware para facilitar transações de pagamento através de meios eletrónicos em redes sem fios, redes informáticas mundiais e/ou dispositivos de telecomunicações móveis; aplicações de software para fornecimento de serviços de agências de pagamento eletrónico; cartões plásticos codificados; cartões codificados para usar na transferência eletrónica relacionada com transações financeiras; terminais de pagamento eletrónico accionados por cartões codificados, cartões de valores depositados, cartões pré-pagos e cartões inteligentes; aparelhos de navegação para veículos (computadores de bordo); aplicações de software informático para computadores e dispositivos móveis, nomeadamente, software para localização e partilha de informações sobre estações de carregamento para veículos elétricos; software para utilizar com planeadores de itinerários, mapas electrónicos e dicionários digitais para navegação; hardware para utilizar com sistemas de navegação por satélite e/ou GPS para navegação; sistemas LIDAR para detetar objetos e movimentos para automóveis sem condutor [veículos autónomos]; sistemas LIDAR para aparelhos de medição de precisão; sistemas LIDAR para aparelhos de medição de precisão para veículos; pilhas de combustível; pilhas/baterias recarregáveis; sistemas de processamento de voz; dispositivos de controlo remoto para pagamento simples no veículo; navegação audiovisual para veículos montados com sistema de pagamento simples no veículo; terminais de transação eletrónica destinados a veículos; software de navegação áudio e vídeo incorporado no veículo para pagamento simples; software de aplicações para smartphones para pagamento simples no veículo; aplicações para smartphones (software) acessíveis aos sistemas do veículo;

programa de computador para pagamento simples através de navegação de áudio e vídeo no veículo; aplicações para smartphones (software) que permitem aos condutores efetuar pagamentos simples no veículo para reabastecimento, estacionamento, portagens e compra de produtos em vários estabelecimentos bem como fazer pedidos para comprar alimentos e bebidas no veículo; software que permitem aos condutores efetuar pagamentos simples no veículo para reabastecimento, estacionamento, portagens e compra de produtos em vários estabelecimentos bem como fazer pedidos para comprar alimentos e bebidas no veículo; firmware para a plataforma destinadas a pagamentos simples no veículo; software para a plataforma destinadas a pagamentos simples no veículo; equipamento para reconhecimento de voz; terminais de segurança para transações eletrónicas no veículo; dispositivos para pagamento eletrónico no veículo; chips de adn; vidro ótico; fechaduras elétricas para veículos; chaves codificadas; aparelhos e instrumentos de física; instrumentos e aparelhos óticos excepto óculos [ótica] e aparelhos fotográficos; câmaras para reconhecimento de carros; câmaras de infravermelhos de visão noturna com linhas aéreas incorporadas; aparelhos para videoconferência; dispositivos de montagem para câmaras e monitores; sistemas de cinema em casa; aparelhos de ensino audiovisual; sensores de alcance; sensores para deteção de posição; aparelhos de controlo de veículos de condução automática; termostatos para veículos; sensores de estacionamento para veículos; detetores de movimento; registadores quilométricos para veículos; aparelhos de diagnósticos para veículos; indicadores automáticos de perda de pressão nos pneus; sensores para medir a velocidade; aparelhos para testes de travões de veículos; aparelhos para testes de transmissões de veículos; aparelhos de diagnóstico de bordo para automóveis; taxímetros eletrónicos; óculos de proteção; óculos de sol; armações para óculos e óculos de sol; equipamentos para o registo do tempo; máquinas de calcular e equipamento para o tratamento da informação; portões de pré-pagamento para parques de estacionamento (mecanismo); dispositivos de salvação; coletes de salvação; alarmes de colisão; aparelhos de alerta para o som virtual de motores de automóveis; alarmes para sistema de controlo da pressão de pneus; lâmpadas de aviso para veículos; barcos salva-vidas; satélites; auto-bombas de incêndio: aparelhos elétricos de controlo para motores; fontes de alimentação elétrica ininterrupta; retificadores de corrente para arranque; controlador do fornecimento de energia elétrica; aparelhos e instrumentos para a condução, comutação, transformação, acumulação, regulação ou controlo de electricidade; módulos controladores elétricos para cockpits de aeronaves; quadros de controlo elétricos para cockpits de aeronaves; aparelhos para o ajuste de faróis (mecanismo de controlo remoto); cabos híbridos elétricos; reguladores de voltagem para veículos; módulos solares; baterias de veículos; aparelhos e instrumentos eléctricos de medida; cabos de arranque para motores; campainhas de porta, elétricas; caixas negras [dispositivos de registo de dados]; aparelhos de gravação de vídeo para veículos; leitores de cassetes para automóveis; transcetores de rádio; relógios inteligentes; auriculares; aparelhos para o registo, a transmissão ou a reprodução de sons, imagens e dados; aparelhos de navegação para veículos [computadores de bordo]; dispositivos para sistemas GPS para veículos; detectores de objectos por radar para uso em veículos; aparelhos elétricos de ignição para ignição à distância para veículos; auscultadores; robôs de laboratório; plataformas de software; software gravado para a condução segura de automóveis; componentes e peças de computadores; dispositivos de pilotagem automática para veículos; circuito de controlo do motor de automóvel; ímanes; cartuchos e cassetes de jogos de vídeo; apitos de sinalização; luvas para proteção contra acidentes; proteções para a cabeça; óculos de proteção; vestuário de proteção para a prevenção contra lesões; ficheiros de música descarregáveis; mapas digitais para computador; cupões descarregáveis; bilhetes descarregáveis; mapas eletrónicos descarregáveis; dispositivos para sistemas GPS; ficheiros multimédia descarregáveis: aparelhos para a prevenção de roubo (sem ser para veículos); software para controlo de robôs; aparelhos robóticos de controlo elétrico; máquinas de distribuição de energia elétrica; aparelhos de controlo à distância para instrumentos de automatização industrial; aplicações de software para telefones inteligentes; smartphones; óculos [ótica]; aparelhos de controlo remoto; malas para computadores portáteis; aparelhos para a emissão, o registo, a transmissão ou a reprodução do som, das imagens ou dos dados; robôs humanóides com inteligência artificial; aparelhos de controlo automático da velocidade do veículo; sistemas eletrónicos de entrada sem chave à distância para automóveis; baterias para automóveis; caixas negras para automóveis; aparelhos extintores para automóveis; dispositivos de carregamento para equipamento recarregável; estações de carregamento para veículos elétricos; baterias para veículos elétricos; cabos, fios e con-

dutores eléctricos e acessórios de ligação para os mesmos; baterias elétricas; câmaras de caixas negras para automóveis; sensores de ar (temperatura/qualidade) para veículos; aparelhos de telecomunicações para uso em automóveis; software de aplicação para computadores; programas informáticos e software; hardware informático.

[540] 商標 Marca :

---

[210] 編號 N.º : N/177548

[220] 申請日 Data de pedido : 2020/12/30

[730] 申請人 Requerente : Kia Motors Corporation
地址 Endereço : 12, Heolleung-ro, Seocho-gu, Seoul, Republic of Korea
國籍 Nacionalidade : 南韓 Sul-Coreana
活動 Actividade : 商業及工業 comercial e industrial

[511] 類別 Classe : 39

[511] 服務 Serviços : Serviços de leasing de veículos; aluguer de veículos equipados com GPS; reserva de automóveis de aluguer; transporte em automóveis e fornecimento de informações a ele referentes; fornecimento de informações através da Internet relacionados com leasing de automóveis; aluguer de veículos automóveis, arrendamento de garagens e de lugares de estacionamento; aluguer de veículos; serviços de partilha de automóveis ("car sharing"); serviços de partilha de carros; fornecimento de informações sobre tráfego através de redes informáticas de comunicação; localização de veículos de transporte através de computador [informações de transporte]; serviços de reboque de veículos em caso de avaria; serviços de navegação por sistema de posicionamento global (GPS); transporte; aluguer de veículos e aparelhos de locomoção por via aérea; serviços relacionados com o aluguer de veículos: transporte de veículos automóveis: divulgação de informação sobre serviços de condução de veículos: serviços de reserva para aluguer de veículos; aluguer de veículos; serviços de reboque de veículos; aluguer de lugares de estacionamento e garagens para veículos; aluguer de equipamento e acessórios para veículos; fretamento de aviões e aluguer de veículos automóveis; fornecimento de informações sobre transporte de carga; aluguer de veículos equipados com GPS; entrega de mercadorias; transporte de mercadorias; serviços de correio [mensagens ou mercadorias]; assessoria relacionada com logística de transporte; transporte por via aérea e armazenamento de mercadorias; serviços de cadeias de distribuição, de logística e de logística inversa que consistem no armazenamento, no transporte e na entrega de mercadorias para terceiros por via aérea, ferroviária, marítima ou rodoviária; serviços de transporte e armazenamento relacionados com logística de armazéns, logística de distribuição e logística de devoluções; serviços de logística que consistem no transporte, na embalagem, e no armazenamento de produtos; transporte e embalagem de mercadorias; informação sobre trânsito; embalagem e entreposto de mercadorias; armazenamento de energia e combustíveis; armazenamento de aeronaves; armazenamento de embarcações, iates, barcos e veículos náuticos; prestação de informações turísticas sobre viagens; armazenamento físico de dados guardados em suporte eletrónico; aluguer de sinos de mergulho e fatos de mergulho: distribuição de petróleo ou de gás através de oleodutos ou de gasodutos; reboque de emergência de automóveis; fornecimento de informações sobre vias rodoviárias e trânsito; leasing de aluguer de automóveis; transporte, distribuição (entrega), embalagem e armazenamento de mercadorias; serviços de logística que consistem no armazenamento, no transporte e na entrega de produtos; depósito/armazenamento, distribuição e abastecimento de energia e combustíveis; serviços relacionados com a organização de viagens incluídos nesta classe; informações sobre transporte; disponibilização de informação sobre transporte rodoviário; organização de visitas a locais de interesse turístico em automóveis; aluguer de automóveis; aluguer de fatos de mergulhador; localização/acompanhamento de frotas de veículos utilizando dispositivos eletrónicos de navegação e localização (informações sobre transporte); armazenamento físico de dados, documentos, fotografias digitais, música, imagens, vídeos e jogos informáticos, todos eles armazenados eletronicamente; reboque e transporte de viaturas incluídos nos serviços de assistência em caso de avaria de veículos; serviços de partilha de veículos; serviços de depósito de veículos em garagens; serviços de empacotamento, embalagem em grades e de armazenagem; embalagem de mercadorias; aluguer de cadeiras de rodas.

[540] 商標 Marca :

---

[210] 編號 N.º : N/178551

[220] 申請日 Data de pedido : 2021/01/22

[730] 申請人 Requerente : Apple Inc.

地址 Endereço : One Apple Park Way, Cupertino, California 95014, United States of America
國籍 Nacionalidade : 美國 Americana
活動 Actividade : 商業及工業 comercial e industrial

[511] 類別 Classe : 42

[511] 服務 Serviços : Concepção e desenvolvimento de hardware de computador, software informático, periféricos de computador, e jogos de computador e jogos de vídeo; serviços de consultadoria de hardware e software de computador; programação de computadores; concepção de base de dados para computador; armazenamento de dados electrónicos; serviços de computação nas nuvens; aluguer de aparelhos e equipamentos de hardware, software informático e periféricos de computador; fornecimento de software não descarregável on-line; serviços de consultadoria para desenvolvimento de sistemas de computadores, base de dados e aplicações; serviços de consultoria de dados e segurança de computadores; serviço de criptografia de dados; fornecimento de informações de hardware ou software de computador on-line; manutenção, reparação e actualização de software informático e aplicações; serviços de suporte técnico, diagnóstico e resolução de problemas de hardware e software de computador, e serviços de apoio informático ao cliente; serviços de criação, concepção e manutenção de sítios web; serviços de alojamento de sítios web; fornecimento de motores de busca para obtenção de dados através de internet e outras redes de comunicações electrónicas; criação de índices de informação online, sítios e outros recursos disponíveis na Internet e outras redes electrónicas de comunicação; serviços de cartografia e mapas; fornecimento de um portal da Internet que permite aos utilizadores pré-visualizar e descarregar livros, publicações e outros documentos eletrónicos; serviços científicos e tecnológicos; serviços de concepção / projectos de desenhos industriais; serviços de análises e de pesquisas industriais; investigação médica; serviços de laboratórios médicos; serviços de informações, assessoria e consultadoria relacionados com os serviços atrás referidos.

[540] 商標 Marca :

[300] 優先權 Prioridade : 2020/11/17，牙買加 Jamaica，編號 N.º 81978

[210] 編號 N.º : N/178553

[220] 申請日 Data de pedido : 2021/01/22

[730] 申請人 Requerente : Apple Inc.
地址 Endereço : One Apple Park Way, Cupertino, California 95014, United States of America
國籍 Nacionalidade : 美國 Americana
活動 Actividade : 商業及工業 comercial e industrial

[511] 類別 Classe : 42

[511] 服務 Serviços : Concepção e desenvolvimento de hardware de computador, software informático, periféricos de computador, e jogos de computador e jogos de vídeo; serviços de consultadoria de hardware e software de computador; programação de computadores; concepção de base de dados para computador; armazenamento de dados electrónicos; serviços de computação nas nuvens; aluguer de aparelhos e equipamentos de hardware, software informático e periféricos de computador; fornecimento de software não descarregável on-line; serviços de consultadoria para desenvolvimento de sistemas de computadores, base de dados e aplicações; serviços de consultoria de dados e segurança de computadores; serviço de criptografia de dados; fornecimento de informações de hardware ou software de computador on-line; manutenção, reparação e actualização de software informático e aplicações; serviços de suporte técnico, diagnóstico e resolução de problemas de hardware e software de computador, e serviços de apoio informático ao cliente; serviços de criação, concepção e manutenção de sítios web; serviços de alojamento de sítios web; fornecimento de motores de busca para obtenção de dados através de internet e outras redes de comunicações electrónicas; criação de índices de informação online, sítios e outros recursos disponíveis na Internet e outras redes electrónicas de comunicação; serviços de cartografia e mapas; fornecimento de um portal da Internet que permite aos utilizadores pré-visualizar e descarregar livros, publicações e outros documentos eletrónicos; serviços científicos e tecnológicos; serviços de concepção / projectos de desenhos industriais; serviços de análises e de pesquisas industriais; investigação médica; serviços de laboratórios médicos; serviços de informações, assessoria e consultadoria relacionados com os serviços atrás referidos.

[540] 商標 Marca :

[300] 優先權 Prioridade : 2020/11/17，牙買加 Jamaica，編號 N.º 81992

---

[210] 編號 N.º : N/179361

[220] 申請日 Data de pedido : 2021/02/10

[730] 申請人 Requerente : UKG Inc.
地址 Endereço : 2000 Ultimate Way, Weston, Florida 33326, USA
國籍 Nacionalidade : 美國 Americana
活動 Actividade : 商業及工業 comercial e industrial

[511] 類別 Classe : 9

[511] 產品 Produtos : Software informático relacionado com gestão de capital humano; software informático para registo e gestão de tempo e actividade de força de trabalho; terminal de entrada de dados de segurança com hardware e software informáticos de leitura de impressões digitais e reconhecimento de rostos; software informático para análise de tempo de funcionários e dados de actividades; software para folhas de pagamento, recursos humanos e gestão de capital humano; software para que os empregadores conduzam pesquisas de funcionários e analisem feedbacks e respostas; software para gestão de arquivos e software de compartilhamento de arquivos; software de gestão de capital humano para uso no rastreamento e geração de relatórios nas áreas de folhas de pagamento, informações de orçamento, desempenho de funcionários, tempo e presença, agendamento de funcionários, custos de mãos-de-obra e receitas de vendas; software de contabilidade; software e hardware informáticos para uso por funcionários para fornecimento de informações sobre recursos humanos e folhas de pagamento e permitir a coleta e o processamento de dados do local de trabalho; computadores em tablete montáveis em paredes e portáteis; aplicações de software informático para permitir a coleta e processamento de dados relacionados ao local de trabalho, incluindo informações de recursos humanos e de folhas de pagamento, dados de tempo de funcionários, dados de emprego, dados de produtos, dados de produção, dados operacionais, dados logísticos, dados financeiros e dados empresariais, e gestão de pessoal, execução de tarefas e gestão de fluxo de trabalho; aplicações de software para coleta e processamento de dados relacionados ao local de trabalho, nomeadamente, dados de tempo de funcionários, dados de emprego, dados de produtos, dados de produção e dados empresariais, e para gestão de pessoal e para gestão de dispositivos móveis, nomeadamente, aplicações de dispositivos móveis, sistemas operacionais móveis, segurança do usuário e segurança de aplicação de software; software de aplicação móvel para uso em dispositivos móveis, nomeadamente, software para fornecimento de acesso a recursos humanos, informações de folhas de pagamento, funcionários e dados empresariais, permitindo a coleta e processamento de dados relacionados ao local de trabalho, nomeadamente, informações de recursos humanos e informações de folhas de pagamento, dados de tempos de funcionários, dados de emprego, dados de produtos, dados de produção, dados operacionais, dados logísticos, dados financeiros e dados empresariais, e gestão de pessoal, execução de tarefas e gestão de fluxo de trabalho.

[540] 商標 Marca :

---

[210] 編號 N.º : N/179362

[220] 申請日 Data de pedido : 2021/02/10

[730] 申請人 Requerente : UKG Inc.
地址 Endereço : 2000 Ultimate Way, Weston, Florida 33326, USA
國籍 Nacionalidade : 美國 Americana
活動 Actividade : 商業及工業 comercial e industrial

[511] 類別 Classe : 35

[511] 服務 Serviços : Serviços de consultadoria de negócios nas áreas de gestão de capital humano, incluindo recursos humanos, contabilidade, folhas de pagamento, registos de impostos e outras funções administrativas relacionadas ao pessoal e ao fluxo de trabalho; gestão de arquivos informatizados.

[540] 商標 Marca :

---

[210] 編號 N.º : N/179363

[220] 申請日 Data de pedido : 2021/02/10

[730] 申請人 Requerente : UKG Inc.
地址 Endereço : 2000 Ultimate Way, Weston, Florida 33326, USA
國籍 Nacionalidade : 美國 Americana
活動 Actividade : 商業及工業 comercial e industrial

[511] 類別 Classe : 42

[511] 服務 Serviços : Serviços de consultadoria informática; serviços informáticos, nomeadamente, investigação, desenvolvimento, concepção, implementação e insta-

lação de software informático; concepção de software informático para terceiros; serviços de diagnóstico de computadores; hospedagem de servidores; programação de computadores para terceiros; e consultadoria na área de hardware e software informáticos; software como serviço (SaaS) com software de gestão de capital humano baseado em computação em núvem para rastreamento, processamento e geração de análises, inteligência de negócios e relatórios nas áreas de folhas de pagamento (incluindo declaração de impostos e outras deduções), benefícios para funcionários, desempenho de funcionários, compromisso de funcionários, cultura de funcionários, desenvolvimento de talentos, formação e certificação, aquisição de talentos, tempo e presença, planificação de horários de funcionários, e custos de mãos de obra; software como serviço (SaaS) com software de gestão de talentos baseado em computação em núvem para rastreamento e geração de análises, inteligência de negócios e relatórios na área de folhas de pagamento, benefícios para funcionários, desempenho de funcionários, cultura de funcionários, compromisso de funcionários, desenvolvimento de talentos, formação e certificação, aquisição de talentos, tempo e presença, planificação de funcionários e custos de mãos de obra; software como serviço (SaaS) com software baseado em computação em núvem para processamento de folhas de pagamento de funcionários (incluindo declaração de impostos e outras deduções); serviços de concepção, desenvolvimento e programação de software, incluindo através de uma rede informática global; instalação, modificação, manutenção e reparação de software informático, incluindo através de uma rede informática global; pesquisa e desenvolvimento de programas informáticos, incluindo por meio de uma rede informática global; engenharia de software, incluindo por meio de uma rede informática global; actualização de software informático, incluindo através de uma rede informática global; serviços de consultadoria, assessoria e suporte técnico em software informático sob a forma de resolução de problemas de software, incluindo apoio on-line, incluindo através de rede informática global; fornecimento de serviços de assessoria, consultoria e informações relacionados com software, incluindo através de uma rede informática global; serviços de consultadoria relacionados com software informático que desempenha funções de gestão de capital humano, incluindo recursos humanos, contabilidade, folhas de pagamento, registos de impostos, gestão de arquivos e outras funções administrativas relacionadas com pessoal e fluxo de trabalho.

[540] 商標 Marca :

---

[210] 編號 N.º : N/179741

[220] 申請日 Data de pedido : 2021/02/26

[730] 申請人 Requerente : UKG Inc.

地址 Endereço : 2000 Ultimate Way, Weston, Florida 33326, USA

國籍 Nacionalidade : 美國 Americana

活動 Actividade : 商業及工業 comercial e industrial

[511] 類別 Classe : 9

[511] 產品 Produtos : Software informático relacionado com gestão de capital humano; software informático para registo e gestão de tempo e actividade de força de trabalho; terminal de entrada de dados de segurança com hardware e software informáticos de leitura de impressões digitais e reconhecimento de rostos; software informático para análise de tempo de funcionários e dados de actividades; software para folhas de pagamento, recursos humanos e gestão de capital humano; software para que os empregadores conduzam pesquisas de funcionários e analisem feedbacks e respostas; software para gestão de arquivos e software de compartilhamento de arquivos; software de gestão de capital humano para uso no rastreamento e geração de relatórios nas áreas de folhas de pagamento, informações de orçamento, desempenho de funcionários, tempo e presença, agendamento de funcionários, custos de mãos-de-obra e receitas de vendas; software de contabilidade; software e hardware informáticos para uso por funcionários para fornecimento de informações sobre recursos humanos e folhas de pagamento e permitir a coleta e o processamento de dados do local de trabalho; computadores em tablete montáveis em paredes e portáteis; aplicações de software informático para permitir a coleta e processamento de dados relacionados ao local de trabalho, incluindo informações de recursos humanos e de folhas de pagamento, dados de tempo de funcionários, dados de emprego, dados de produtos, dados de produção, dados operacionais, dados logísticos, dados financeiros e dados empresariais, e gestão de pessoal, execução de tarefas e gestão de fluxo de trabalho; aplicações de software para coleta e processamento de dados relacionados ao local de trabalho, nomeadamente, dados de tempo de

funcionários, dados de emprego, dados de produtos, dados de produção e dados empresariais, e para gestão de pessoal e para gestão de dispositivos móveis, nomeadamente, aplicações de dispositivos móveis, sistemas operacionais móveis, segurança do usuário e segurança de aplicação de software; software de aplicação móvel para uso em dispositivos móveis, nomeadamente, software para fornecimento de acesso a recursos humanos, informações de folhas de pagamento, funcionários e dados empresariais, permitindo a coleta e processamento de dados relacionados ao local de trabalho, nomeadamente, informações de recursos humanos e informações de folhas de pagamento, dados de tempos de funcionários, dados de emprego, dados de produtos, dados de produção, dados operacionais, dados logísticos, dados financeiros e dados empresariais, e gestão de pessoal, execução de tarefas e gestão de fluxo de trabalho.

[540] 商標 Marca :

OUR PURPOSE IS PEOPLE

---

[210] 編號 N.º : N/179742

[220] 申請日 Data de pedido : 2021/02/26

[730] 申請人 Requerente : UKG Inc.

地址 Endereço : 2000 Ultimate Way, Weston, Florida 33326, USA

國籍 Nacionalidade : 美國 Americana

活動 Actividade : 商業及工業 comercial e industrial

[511] 類別 Classe : 35

[511] 服務 Serviços : Serviços de consultadoria de negócios nas áreas de gestão de capital humano, incluindo recursos humanos, contabilidade, folhas de pagamento, registos de impostos e outras funções administrativas relacionadas ao pessoal e ao fluxo de trabalho; gestão de arquivos informatizados.

[540] 商標 Marca :

OUR PURPOSE IS PEOPLE

---

[210] 編號 N.º : N/179743

[220] 申請日 Data de pedido : 2021/02/26

[730] 申請人 Requerente : UKG Inc.

地址 Endereço : 2000 Ultimate Way, Weston, Florida 33326, USA

國籍 Nacionalidade : 美國 Americana

活動 Actividade : 商業及工業 comercial e industrial

[511] 類別 Classe : 42

[511] 服務 Serviços : Serviços de consultadoria informática; serviços informáticos, nomeadamente, investigação, desenvolvimento, concepção, implementação e instalação de software informático; concepção de software informático para terceiros; serviços de diagnóstico de computadores; hospedagem de servidores; programação de computadores para terceiros; e consultadoria na área de hardware e software informáticos; software como serviço (SaaS) com software de gestão de capital humano baseado em computação em núvem para rastreamento, processamento e geração de análises, inteligência de negócios e relatórios nas áreas de folhas de pagamento (incluindo declaração de impostos e outras deduções), benefícios para funcionários, desempenho de funcionários, compromisso de funcionários, cultura de funcionários, desenvolvimento de talentos, formação e certificação, aquisição de talentos, tempo e presença, planificação de horários de funcionários, e custos de mãos de obra; software como serviço (SaaS) com software de gestão de talentos baseado em computação em núvem para rastreamento e geração de análises, inteligência de negócios e relatórios na área de folhas de pagamento, benefícios para funcionários, desempenho de funcionários, cultura de funcionários, compromisso de funcionários, desenvolvimento de talentos, formação e certificação, aquisição de talentos, tempo e presença, planificação de funcionários e custos de mãos de obra; software como serviço (SaaS) com software baseado em computação em núvem para processamento de folhas de pagamento de funcionários (incluindo declaração de impostos e outras deduções); serviços de concepção, desenvolvimento e programação de software, incluindo através de uma rede informática global; instalação, modificação, manutenção e reparação de software informático, incluindo através de uma rede informática global; pesquisa e desenvolvimento de programas informáticos, incluindo por meio de uma rede informática global; engenharia de software, incluindo por meio de uma rede informática global; actualização de software informático, incluindo através de uma rede informática global; serviços de consultadoria, assessoria e suporte técnico em software informático sob a forma de resolução de problemas de software, incluindo apoio on-line, incluindo através de rede informática global; fornecimento de serviços de assessoria, consultoria e informações relacionados com software, incluindo através de uma rede informática global; serviços de consultadoria relacionados com software informático que desempenha funções de gestão de capital humano, incluindo recursos humanos, contabilidade, folhas de pagamento, registos de impostos, gestão de arquivos e

outras funções administrativas relacionadas com pessoal e fluxo de trabalho.

[540] 商標 Marca :

OUR PURPOSE IS PEOPLE

---

[210] 編號 N.º : N/179804

[220] 申請日 Data de pedido : 2021/03/01

[730] 申請人 Requerente : Aphria Inc.

地址 Endereço : 265 Talbot Street West, Leamington, Ontario N8H 4H3, Canada

國籍 Nacionalidade : 加拿大 Canadiana

活動 Actividade : 商業及工業 comercial e industrial

[511] 類別 Classe : 29

[511] 產品 Produtos : Óleos para alimentos; óleos para alimentos e resinas para alimentos derivados de ervas naturais, não para uso medicinal; produtos alimentares relacionados com ervas naturais, nomeadamente, óleos; óleos alimentares derivados de ervas naturais; produtos alimentares contendo ervas naturais, resinas de ervas naturais e óleos de ervas naturais, nomeadamente manteiga.

[540] 商標 Marca :

CANNRELIEF

---

[210] 編號 N.º : N/179809

[220] 申請日 Data de pedido : 2021/03/01

[730] 申請人 Requerente : Aphria Inc.

地址 Endereço : 265 Talbot Street West, Leamington, Ontario N8H 4H3, Canada

國籍 Nacionalidade : 加拿大 Canadiana

活動 Actividade : 商業及工業 comercial e industrial

[511] 類別 Classe : 29

[511] 產品 Produtos : Óleos para alimentos; óleos para alimentos e resinas para alimentos derivados de ervas naturais, não para uso medicinal; produtos alimentares relacionados com ervas naturais, nomeadamente, óleos; óleos alimentares derivados de ervas naturais; produtos alimentares contendo ervas naturais, resinas de ervas naturais e óleos de ervas naturais, nomeadamente manteiga.

[540] 商標 Marca :

CANNATUR

---

[210] 編號 N.º : N/179816

[220] 申請日 Data de pedido : 2021/03/01

[730] 申請人 Requerente : Aphria Inc.

地址 Endereço : 265 Talbot Street West, Leamington, Ontario N8H 4H3, Canada

國籍 Nacionalidade : 加拿大 Canadiana

活動 Actividade : 商業及工業 comercial e industrial

[511] 類別 Classe : 29

[511] 產品 Produtos : Óleos para alimentos; óleos para alimentos e resinas para alimentos derivados de ervas naturais, não para uso medicinal; produtos alimentares relacionados com ervas naturais, nomeadamente, óleos; óleos alimentares derivados de ervas naturais; produtos alimentares contendo ervas naturais, resinas de ervas naturais e óleos de ervas naturais, nomeadamente manteiga.

[540] 商標 Marca :

APHRIA

---

[210] 編號 N.º : N/179819

[220] 申請日 Data de pedido : 2021/03/01

[730] 申請人 Requerente : Aphria Inc.

地址 Endereço : 265 Talbot Street West, Leamington, Ontario N8H 4H3, Canada

國籍 Nacionalidade : 加拿大 Canadiana

活動 Actividade : 商業及工業 comercial e industrial

[511] 類別 Classe : 35

[511] 服務 Serviços : Fornecimento de venda a retalho, vendas por grosso e distribuição de ervas medicinais, produtos relacionados com ervas medicinais, derivados de ervas medicinais e produtos naturais para a saúde que contenham ervas medicinais; serviços de venda a retalho online de ervas medicinais; fornecimento de informações comerciais ao consumidor relacionados com locais de distribuição de ervas medicinais; fornecimento de um sítio na Internet apresentando classificações, revisões e recomendações sobre produtos e serviços para fins comerciais, publicados por utilizadores relacionados com ervas medicinais.

[540] 商標 Marca :

APHRIA

---

[210] 編號 N.º : N/179821

[220] 申請日 Data de pedido : 2021/03/01

[730] 申請人 Requerente : Aphria Inc.

地址 Endereço : 265 Talbot Street West, Leamington, Ontario N8H 4H3, Canada

國籍 Nacionalidade : 加拿大 Canadiana

活動 Actividade : 商業及工業 comercial e industrial

[511] 類別 Classe : 41

[511] 服務 Serviços : Educação; entretenimento; fornecimento de um website com informações sobre entretenimento no campo da cultura de ervas medicinais; fornecimento de notícias educativas através de um website sobre a natureza dos relatórios de eventos actuais no campo das ervas medicinais e da cultura de ervas medicinais; funcionamento de um website com informações educativas no campo das ervas medicinais.

[540] 商標 Marca :

APHRIA

---

[210] 編號 N.º : N/179826

[220] 申請日 Data de pedido : 2021/03/01

[730] 申請人 Requerente : Aphria Inc.
地址 Endereço : 265 Talbot Street West, Leamington, Ontario N8H 4H3, Canada
國籍 Nacionalidade : 加拿大 Canadiana
活動 Actividade : 商業及工業 comercial e industrial

[511] 類別 Classe : 29

[511] 產品 Produtos : Óleos para alimentos; óleos para alimentos e resinas para alimentos derivados de ervas naturais, não para uso medicinal; produtos alimentares relacionados com ervas naturais, nomeadamente, óleos; óleos alimentares derivados de ervas naturais; produtos alimentares contendo ervas naturais, resinas de ervas naturais e óleos de ervas naturais, nomeadamente manteiga.

[540] 商標 Marca :

CannRelief

[591] 商標顏色 Cores de marca : Azul claro.

---

[210] 編號 N.º : N/179833

[220] 申請日 Data de pedido : 2021/03/01

[730] 申請人 Requerente : Aphria Inc.
地址 Endereço : 265 Talbot Street West, Leamington, Ontario N8H 4H3, Canada
國籍 Nacionalidade : 加拿大 Canadiana
活動 Actividade : 商業及工業 comercial e industrial

[511] 類別 Classe : 29

[511] 產品 Produtos : Óleos para alimentos; óleos para alimentos e resinas para alimentos derivados de ervas naturais, não para uso medicinal; produtos alimentares relacionados com ervas naturais, nomeadamente, óleos; óleos alimentares derivados de ervas naturais; produtos alimentares contendo ervas naturais, resinas de ervas naturais e óleos de ervas naturais, nomeadamente manteiga.

[540] 商標 Marca :

aphria

---

[210] 編號 N.º : N/179836

[220] 申請日 Data de pedido : 2021/03/01

[730] 申請人 Requerente : Aphria Inc.
地址 Endereço : 265 Talbot Street West, Leamington, Ontario N8H 4H3, Canada
國籍 Nacionalidade : 加拿大 Canadiana
活動 Actividade : 商業及工業 comercial e industrial

[511] 類別 Classe : 35

[511] 服務 Serviços : Fornecimento de venda a retalho, vendas por grosso e distribuição de ervas medicinais, produtos relacionados com ervas medicinais, derivados de ervas medicinais e produtos naturais para a saúde que contenham ervas medicinais; serviços de venda a retalho online de ervas medicinais; fornecimento de informações comerciais ao consumidor relacionados com locais de distribuição de ervas medicinais; fornecimento de um sítio na Internet apresentando classificações, revisões e recomendações sobre produtos e serviços para fins comerciais, publicados por utilizadores relacionados com ervas medicinais.

[540] 商標 Marca :

aphria

---

[210] 編號 N.º : N/179838

[220] 申請日 Data de pedido : 2021/03/01

[730] 申請人 Requerente : Aphria Inc.
地址 Endereço : 265 Talbot Street West, Leamington, ONTARIO N8H 4H3, Canada
國籍 Nacionalidade : 加拿大 Canadiana
活動 Actividade : 商業及工業 comercial e industrial

[511] 類別 Classe : 41

[511] 服務 Serviços : Educação; entretenimento; fornecimento de um website com informações sobre entretenimento no campo da cultura de ervas medicinais; fornecimento de notícias educativas através de um website sobre a natureza dos relatórios de eventos actuais no campo das ervas medicinais e da cultura de ervas medicinais; funcionamento de um website com informações educativas no campo das ervas medicinais.

[540] 商標 Marca :

aphria

---

[210] 編號 N.º : N/179845
[220] 申請日 Data de pedido : 2021/03/01
[730] 申請人 Requerente : Aphria Inc.
地址 Endereço : 265 Talbot Street West, Leamington, Ontario N8H 4H3, Canada
國籍 Nacionalidade : 加拿大 Canadiana
活動 Actividade : 商業及工業 comercial e industrial
[511] 類別 Classe : 29
[511] 產品 Produtos : Óleos para alimentos; óleos para alimentos e resinas para alimentos derivados de ervas naturais, não para uso medicinal; produtos alimentares relacionados com ervas naturais, nomeadamente, óleos; óleos alimentares derivados de ervas naturais; produtos alimentares contendo ervas naturais, resinas de ervas naturais e óleos de ervas naturais, nomeadamente manteiga.
[540] 商標 Marca :

aphria inc.

[591] 商標顏色 Cores de marca : Azul claro e azul escuro.

---

[210] 編號 N.º : N/179848
[220] 申請日 Data de pedido : 2021/03/01
[730] 申請人 Requerente : Aphria Inc.
地址 Endereço : 265 Talbot Street West, Leamington, Ontario N8H 4H3, Canada
國籍 Nacionalidade : 加拿大 Canadiana
活動 Actividade : 商業及工業 comercial e industrial
[511] 類別 Classe : 35
[511] 服務 Serviços : Fornecimento de venda a retalho, vendas por grosso e distribuição de ervas medicinais, produtos relacionados com ervas medicinais, derivados de ervas medicinais e produtos naturais para a saúde que contenham ervas medicinais; serviços de venda a retalho online de ervas medicinais; fornecimento de informações comerciais ao consumidor relacionados com locais de distribuição de ervas medicinais; fornecimento de um sítio na Internet apresentando classificações, revisões e recomendações sobre produtos e serviços para fins comerciais, publicados por utilizadores relacionados com ervas medicinais.
[540] 商標 Marca :

aphria inc.

[591] 商標顏色 Cores de marca : Azul claro e azul escuro.

[210] 編號 N.º : N/179850
[220] 申請日 Data de pedido : 2021/03/01
[730] 申請人 Requerente : Aphria Inc.
地址 Endereço : 265 Talbot Street West, Leamington, Ontario N8H 4H3, Canada
國籍 Nacionalidade : 加拿大 Canadiana
活動 Actividade : 商業及工業 comercial e industrial
[511] 類別 Classe : 41
[511] 服務 Serviços : Educação; entretenimento; fornecimento de um website com informações sobre entretenimento no campo da cultura de ervas medicinais; fornecimento de notícias educativas através de um website sobre a natureza dos relatórios de eventos actuais no campo das ervas medicinais e da cultura de ervas medicinais; funcionamento de um website com informações educativas no campo das ervas medicinais.
[540] 商標 Marca :

aphria inc.

[591] 商標顏色 Cores de marca : Azul claro e azul escuro.

---

[210] 編號 N.º : N/179905
[220] 申請日 Data de pedido : 2021/03/02
[730] 申請人 Requerente : 摩根斯集團有限公司
MORGANS GROUP LLC
地址 Endereço : 美國, 紐約10012, 紐約, 斯普林街131號四樓
131 Spring Street, 4th Floor, New York, NY 10012, United States of America
國籍 Nacionalidade : 美國 Americana
活動 Actividade : 商業及工業 comercial e industrial
[511] 類別 Classe : 35
[511] 服務 Serviços : 替他人管理酒店；分類廣告服務；市場營銷諮詢服務；人事管理；為他人安排出版物訂閱；計算機化文件的管理；有關會計的諮詢和信息；關於尋找贊助的諮詢服務；藥用製劑零售或批發服務；市場營銷服務；商業管理諮詢服務；商業管理輔助；商業管理計劃；商業活動管理輔助；有關市場營銷活動和新品發佈的商業諮詢；飯店行政管理；消費者忠誠度計劃管理；通過發行和管理貴賓卡替他人推銷。
[540] 商標 Marca :

梦卓恩

[300] 優先權 Prioridade : 2020/09/07，中國 China，編號 N.º 49527966

[210] 編號 N.º : N/179906

[220] 申請日 Data de pedido : 2021/03/02

[730] 申請人 Requerente : 摩根斯集團有限公司
MORGANS GROUP LLC
地址 Endereço : 美國, 紐約10012, 紐約, 斯普林街131號四樓
131 Spring Street, 4th Floor, New York, NY 10012, United States of America
國籍 Nacionalidade : 美國 Americana
活動 Actividade : 商業及工業 comercial e industrial

[511] 類別 Classe : 36

[511] 服務 Serviços : 不動產評估與管理；不動產出租；不動產租賃；通過互聯網提供不動產信息；保險信息；金融信息；藝術品估價；海關金融經紀服務；擔保；募集慈善基金；信託服務；典當經紀；不動產投資諮詢；不動產估價；不動產信託計劃；金融資產管理；不動產信託管理；不動產代理；居住用不動產代理服務；公寓出租；公寓管理；住房出租；商品房銷售；不動產投資服務。

[540] 商標 Marca :

梦卓恩

[300] 優先權 Prioridade : 2020/09/07，中國 China，編號 N.º 49527966

---

[210] 編號 N.º : N/179908

[220] 申請日 Data de pedido : 2021/03/02

[730] 申請人 Requerente : 摩根斯集團有限公司
MORGANS GROUP LLC
地址 Endereço : 美國, 紐約10012, 紐約, 斯普林街131號四樓
131 Spring Street, 4th Floor, New York, NY 10012, United States of America
國籍 Nacionalidade : 美國 Americana
活動 Actividade : 商業及工業 comercial e industrial

[511] 類別 Classe : 43

[511] 服務 Serviços : 飯店服務；為優惠顧客提供飯店服務；酒店；渡假村酒店；酒吧服務；雞尾酒會服務；餐館服務；小酒館服務；咖啡館服務；自助餐廳服務；咖啡廳服務；餐廳服務；預訂臨時住宿；備辦宴席；預訂臨時住宿服務；出租椅子、桌子、桌布和玻璃器皿；酒店預訂服務；養老院；寵物寄養；外賣餐館；酒店提供的餐飲供應服務；流動飲食供應；備辦宴席服務；食品裝飾；食物雕刻；關於膳食製備的信息和諮詢；餐館信息服務；旅行社代理的旅館預訂；臨時住宿處預訂代理；度假村住宿服務；安排酒店住宿；安排臨時住宿；臨時住宿的接待服務（抵達及離開的管理）；日間托兒所（看孩子）；提供會議室；會議室出租；酒店房間預訂服務；酒吧信息服務；餐館預訂服務。

[540] 商標 Marca :

梦卓恩

[300] 優先權 Prioridade : 2020/09/07，中國 China，編號 N.º 49527966

---

[210] 編號 N.º : N/179930

[220] 申請日 Data de pedido : 2021/03/03

[730] 申請人 Requerente : ASC REGENITY LTD
地址 Endereço : 7 the Old Laundry Alexandre Studios, Haydon Way, SW111YF London, United Kingdom
國籍 Nacionalidade : 英國 Inglesa
活動 Actividade : 商業及工業 comercial e industrial

[511] 類別 Classe : 3

[511] 產品 Produtos : 洗衣用漂白劑；清潔、拋光、脫脂（家用）及研磨製劑；非醫用肥皂；香料、芳香油、非醫療用化妝品、皮膚活化與皮膚健康用化妝品、皮膚保養與防護用化妝品；洗髮液；洗髮劑；非醫用牙膏；香；個人用除臭劑。

[540] 商標 Marca :

[591] 商標顏色 Cores de marca : 白色、金色、銅色、咖啡色，如圖所示。

---

[210] 編號 N.º : N/179931

[220] 申請日 Data de pedido : 2021/03/03

[730] 申請人 Requerente : ASC REGENITY LTD
地址 Endereço : 7 the Old Laundry Alexandre Studios, Haydon Way, SW111YF London, United Kingdom
國籍 Nacionalidade : 英國 Inglesa
活動 Actividade : 商業及工業 comercial e industrial

[511] 類別 Classe : 5

[511] 產品 Produtos : 醫藥產品、用於內源性幹細胞活化及其微環境修復之醫藥產品、醫用及獸醫用產品；維生素製劑；醫用衛生產品；醫用或獸醫用營養品及食品、嬰兒食品；人用及動物用食物補充品（醫用）、病患恢復用食品和補充品（醫用）；膏藥、繃敷材料；牙科充填用及牙科印模用材料；消毒劑；消滅有害動物製劑；殺真菌劑、除草劑；醫用維生素強化飲料及食物；醫用能量飲及食品。

[540] 商標 Marca :

[591] 商標顏色 Cores de marca：白色、金色、銅色、咖啡色，如圖所示。

---

[210] 編號 N.º : N/179932
[220] 申請日 Data de pedido : 2021/03/03
[730] 申請人 Requerente : ASC REGENITY LTD
地址 Endereço : 7 the Old Laundry Alexandre Studios, Haydon Way, SW111YF London, United Kingdom
國籍 Nacionalidade : 英國 Inglesa
活動 Actividade : 商業及工業 comercial e industrial
[511] 類別 Classe : 10
[511] 產品 Produtos : 客製化之治療儀器，即用於治療血液、骨髓或脂肪組織之外科、醫療、牙科和獸醫用儀器及器械；假肢、假眼及假牙；矯形用物品；縫合材料；傷殘人用治療及輔助儀器；按摩器械。
[540] 商標 Marca :

[591] 商標顏色 Cores de marca：白色、金色、銅色、咖啡色，如圖所示。

---

[210] 編號 N.º : N/179934
[220] 申請日 Data de pedido : 2021/03/03
[730] 申請人 Requerente : ASC REGENITY LTD
地址 Endereço : 7 the Old Laundry Alexandre Studios, Haydon Way, SW111YF London, United Kingdom
國籍 Nacionalidade : 英國 Inglesa
活動 Actividade : 商業及工業 comercial e industrial
[511] 類別 Classe : 3
[511] 產品 Produtos : 洗衣用漂白劑；清潔、拋光、脫脂（家用）及研磨製劑；非醫用肥皂；香料、芳香油、非醫療用化妝品、皮膚活化與皮膚健康用化妝品、皮膚保養與防護用化妝品；洗髮液；洗髮劑；非醫用牙膏；香；個人用除臭劑。
[540] 商標 Marca :

AUGUSTINUS BADER

[300] 優先權 Prioridade：2020/09/07，法國 França，編號 N.º 204679910

---

[210] 編號 N.º : N/179935
[220] 申請日 Data de pedido : 2021/03/03
[730] 申請人 Requerente : ASC REGENITY LTD
地址 Endereço : 7 the Old Laundry Alexandre Studios, Haydon Way, SW111YF London, United Kingdom
國籍 Nacionalidade : 英國 Inglesa
活動 Actividade : 商業及工業 comercial e industrial
[511] 類別 Classe : 5
[511] 產品 Produtos : 醫藥產品、用於內源性幹細胞活化及其微環境修復之醫藥產品、醫用及獸醫用產品；維生素製劑；醫用衛生產品；醫用或獸醫用營養品及食品、嬰兒食品；人用及動物用食物補充品（醫用）、病患恢復用食品和補充品（醫用）；膏藥、繃敷材料；牙科充填用及牙科印模用材料；消毒劑；消滅有害動物製劑；殺真菌劑、除草劑；醫用維生素強化飲料及食物；醫用能量飲及食品。
[540] 商標 Marca :

AUGUSTINUS BADER

[300] 優先權 Prioridade：2020/09/07，法國 França，編號 N.º 204679910

---

[210] 編號 N.º : N/179936
[220] 申請日 Data de pedido : 2021/03/03
[730] 申請人 Requerente : ASC REGENITY LTD
地址 Endereço : 7 the Old Laundry Alexandre Studios, Haydon Way, SW111YF London, United Kingdom
國籍 Nacionalidade : 英國 Inglesa
活動 Actividade : 商業及工業 comercial e industrial
[511] 類別 Classe : 10
[511] 產品 Produtos : 客製化之治療儀器，即用於治療血液、骨髓或脂肪組織之外科、醫療、牙科和獸醫用儀器及器械；假肢、假眼及假牙；矯形用物品；縫合材料；傷殘人用治療及輔助儀器；按摩器械。
[540] 商標 Marca :

AUGUSTINUS BADER

[300] 優先權 Prioridade：2020/09/07，法國 França，編號 N.º 204679910

---

[210] 編號 N.º : N/179941
[220] 申請日 Data de pedido : 2021/03/03
[730] 申請人 Requerente : ASC REGENITY LTD
地址 Endereço : 7 the Old Laundry Alexandre Studios, Haydon Way, SW111YF London, United Kingdom
國籍 Nacionalidade : 英國 Inglesa
活動 Actividade : 商業及工業 comercial e industrial
[511] 類別 Classe : 5
[511] 產品 Produtos : 醫藥品；醫藥品、內源性幹細胞活化及微環境修復用醫藥品；醫用及獸醫用製劑；維生素製劑；醫用衛生製劑；醫用或獸醫用食物及營養品；嬰兒食品；人用及動物用膳食補充品；病患恢復用補充品和食品（醫用）；醫用維生素強化食品及飲料；醫用能量飲及食品。
[540] 商標 Marca :

TRIGGER FACTOR COMPLEX TFC

[300] 優先權 Prioridade：2020/09/07，法國 França，編號 N.º 204679858

[210] 編號 N.º : N/179954
[220] 申請日 Data de pedido : 2021/03/04
[730] 申請人 Requerente : EVC electronic GmbH
地址 Endereço : Am Pfauenzehnt 11a 46539 Dinslaken Germany
國籍 Nacionalidade : 德國 Alemã
活動 Actividade : 商業及工業 comercial e industrial
[511] 類別 Classe : 9
[511] 產品 Produtos : Software de computador, gravado; programas de computador, descarregável; programas de computador, gravados; aplicativos software de computador, descarregável; programas operativos de computador, gravados.
[540] 商標 Marca :

WinOLS

---

[210] 編號 N.º : N/179955
[220] 申請日 Data de pedido : 2021/03/04
[730] 申請人 Requerente : EVC electronic GmbH
地址 Endereço : Am Pfauenzehnt 11a 46539 Dinslaken Germany
國籍 Nacionalidade : 德國 Alemã
活動 Actividade : 商業及工業 comercial e industrial
[511] 類別 Classe : 42
[511] 服務 Serviços : Programação de computadores; elaboração [concepção] de software de computador; desenho industrial; estilismo [desenho industrial]; pesquisa em tecnológica; pesquisas em mecânica; controlo técnico de veículos automóveis.
[540] 商標 Marca :

WinOLS

---

[210] 編號 N.º : N/180134
[220] 申請日 Data de pedido : 2021/03/09
[730] 申請人 Requerente : B.R.
地址 Endereço : 32 Avenue des Champs-Élysées, 75008 Paris, France
國籍 Nacionalidade : 法國 Francesa
活動 Actividade : 商業及工業 comercial e industrial
[511] 類別 Classe : 5
[511] 產品 Produtos : 醫藥和衛生產品（醫用）；醫用營養品；消毒劑；醫用浴劑；血清；醫用或輔助醫療用的營養添加劑，可能含蛋白質、醣類、脂肪和/或纖維、或微營養素，如維生素和/或礦物質、氨基酸和/或脂肪酸等，且以單一劑量單位呈現，如膠囊、藥片、發泡錠或非發泡錠、糖衣錠、膠囊、小包、口香糖、醫藥或輔助醫藥用的乾式提取物或粉末、顆粒劑等；供醫療用的乳劑、凝膠、乳液、洗滌劑、血清及軟膏；用於皮膚治療與護理的皮膚用藥和醫藥產品。
[540] 商標 Marca :

宝黎研萃

---

[210] 編號 N.º : N/180160
[220] 申請日 Data de pedido : 2021/03/10
[730] 申請人 Requerente : BRITA GmbH
地址 Endereço : Heinrich-Hertz-Strasse 4, D-65232 Taunusstein, Germany
國籍 Nacionalidade : 德國 Alemã
活動 Actividade : 商業 comercial
[511] 類別 Classe : 3
[511] 產品 Produtos : 家用清潔劑；拋光劑。
[540] 商標 Marca :

BRITA

[300] 優先權 Prioridade : 2020/09/29，歐洲聯盟 União Europeia，編號N.º 018314784

---

[210] 編號 N.º : N/180163
[220] 申請日 Data de pedido : 2021/03/10
[730] 申請人 Requerente : BRITA GmbH
地址 Endereço : Heinrich-Hertz-Strasse 4, D-65232 Taunusstein, Germany
國籍 Nacionalidade : 德國 Alemã
活動 Actividade : 商業 comercial
[511] 類別 Classe : 9
[511] 產品 Produtos : 互聯網軟件；電腦軟件；應用軟件，特別是用於移動設備（移動應用）的應用軟件；可從互聯網下載的軟件；可下載的視頻；移動應用程式；電腦軟件應用程式；智能手機軟件應用程式；可下載的智能手機應用程式（軟件）；軟件（記錄的）；數據載體，包括載有已記錄的數據；測量，檢測和監測儀器；檢查（監督）設備及儀器；電子控制器；電子語音控制器；可編程控制器；傳感器和檢測器；控制，操作面板；遙控器；電腦接口；特別是與濾水器，壺和飲水機有關的所有上述商品。
[540] 商標 Marca :

BRITA

[300] 優先權 Prioridade : 2020/09/29，歐洲聯盟 União Europeia，編號N.º 018314784

[210] 編號 N.º : N/180165
[220] 申請日 Data de pedido : 2021/03/10
[730] 申請人 Requerente : BRITA GmbH
地址 Endereço : Heinrich-Hertz-Strasse 4, D-65232 Taunusstein, Germany
國籍 Nacionalidade : 德國 Alemã
活動 Actividade : 商業 comercial
[511] 類別 Classe : 20
[511] 產品 Produtos : 廚櫃；除金屬以外的瓶箱；非金屬製瓶蓋。
[540] 商標 Marca :

BRITA

[300] 優先權 Prioridade : 2020/09/29，歐洲聯盟 União Europeia，編號N.º 018314784

---

[210] 編號 N.º : N/180169
[220] 申請日 Data de pedido : 2021/03/10
[730] 申請人 Requerente : BRITA GmbH
地址 Endereço : Heinrich-Hertz-Strasse 4, D-65232 Taunusstein, Germany
國籍 Nacionalidade : 德國 Alemã
活動 Actividade : 商業 comercial
[511] 類別 Classe : 36
[511] 服務 Serviços : 為購買、出租、保養和維修濾水器和飲料機而提供的金融服務。
[540] 商標 Marca :

BRITA

[300] 優先權 Prioridade : 2020/09/29，歐洲聯盟 União Europeia，編號N.º 018314784

---

[210] 編號 N.º : N/180171
[220] 申請日 Data de pedido : 2021/03/10
[730] 申請人 Requerente : BRITA GmbH
地址 Endereço : Heinrich-Hertz-Strasse 4, D-65232 Taunusstein, Germany
國籍 Nacionalidade : 德國 Alemã
活動 Actividade : 商業 comercial
[511] 類別 Classe : 38
[511] 服務 Serviços : 為用戶提供全球網際網絡連接服務；提供與全球網際網絡的電信連接；通過互聯網取得數據；有關電信的信息；電腦終端通訊；電話通訊；智能手機通訊；電腦輔助信息和圖像傳輸；數據傳輸服務；電話服務；數碼文件傳輸；通過線上服務和互聯網傳輸信息和數據。
[540] 商標 Marca :

BRITA

[300] 優先權 Prioridade : 2020/09/29，歐洲聯盟 União Europeia，編號N.º 018314784

---

[210] 編號 N.º : N/180172
[220] 申請日 Data de pedido : 2021/03/10
[730] 申請人 Requerente : BRITA GmbH
地址 Endereço : Heinrich-Hertz-Strasse 4, D-65232 Taunusstein, Germany
國籍 Nacionalidade : 德國 Alemã
活動 Actividade : 商業 comercial
[511] 類別 Classe : 39
[511] 服務 Serviços : 過濾產品和配件運送；提供有關水分配的信息；水供給。
[540] 商標 Marca :

BRITA

[300] 優先權 Prioridade : 2020/09/29，歐洲聯盟 União Europeia，編號N.º 018314784

---

[210] 編號 N.º : N/180174
[220] 申請日 Data de pedido : 2021/03/10
[730] 申請人 Requerente : BRITA GmbH
地址 Endereço : Heinrich-Hertz-Strasse 4, D-65232 Taunusstein, Germany
國籍 Nacionalidade : 德國 Alemã
活動 Actividade : 商業 comercial
[511] 類別 Classe : 41
[511] 服務 Serviços : 教導和提供有關水分配、收集、管理、控制、質量和處理的線上培訓研討會；對有關水分配、收集、管理、控制和器具處理和安裝上進行專業培訓。
[540] 商標 Marca :

BRITA

[300] 優先權 Prioridade : 2020/09/29，歐洲聯盟 União Europeia，編號N.º 018314784

---

[210] 編號 N.º : N/180197
[220] 申請日 Data de pedido : 2021/03/10
[730] 申請人 Requerente : River Light V, L.P.
地址 Endereço : 11 West 19th Street, 7th Floor, New York, NY 10011 USA
國籍 Nacionalidade : 美國 Americana

活動 Actividade : 商業及工業 comercial e industrial

[511] 類別 Classe : 9

[511] 產品 Produtos : Artigos ópticos; estojos para artigos ópticos; óculos de sol.

[540] 商標 Marca :

---

[210] 編號 N.º : N/180198

[220] 申請日 Data de pedido : 2021/03/10

[730] 申請人 Requerente : River Light V, L.P.

地址 Endereço : 11 West 19th Street, 7th Floor, New York, NY 10011 USA

國籍 Nacionalidade : 美國 Americana

活動 Actividade : 商業及工業 comercial e industrial

[511] 類別 Classe : 14

[511] 產品 Produtos : Artigos de joalharia; relógios de pulso; correntes para chaves de cabedal.

[540] 商標 Marca :

---

[210] 編號 N.º : N/180199

[220] 申請日 Data de pedido : 2021/03/10

[730] 申請人 Requerente : River Light V, L.P.

地址 Endereço : 11 West 19th Street, 7th Floor, New York, NY 10011 USA

國籍 Nacionalidade : 美國 Americana

活動 Actividade : 商業及工業 comercial e industrial

[511] 類別 Classe : 18

[511] 產品 Produtos : Sacos de transporte multiusos; mochilas (com duas alças); sacos de ginástica; pastas (maletas); porta-cartões de visita; porta-moedas; estojos para cosméticos vendidos vazios; malas de mão; estojos para chaves (marroquinaria); bagagem; etiquetas de bagagem; carteiras.

[540] 商標 Marca :

[210] 編號 N.º : N/180200

[220] 申請日 Data de pedido : 2021/03/10

[730] 申請人 Requerente : River Light V, L.P.

地址 Endereço : 11 West 19th Street, 7th Floor, New York, NY 10011 USA

國籍 Nacionalidade : 美國 Americana

活動 Actividade : 商業及工業 comercial e industrial

[511] 類別 Classe : 25

[511] 產品 Produtos : Tops como vestuário; partes de baixo para vestir (vestuário); vestidos; saias; cintos (vestuário); chapelaria; vestuário exterior, nomeadamente, casacos, jaquetas, coletes, luvas, cachecóis; fatos de banho; calçado.

[540] 商標 Marca :

---

[210] 編號 N.º : N/180323

[220] 申請日 Data de pedido : 2021/03/15

[730] 申請人 Requerente : Domus Capital, S.A.

地址 Endereço : Rua Bouça Dos Estilhadouros Nº 205, 4445-044 Alfena Valongo, Portugal

國籍 Nacionalidade : 葡萄牙 Portuguesa

活動 Actividade : 商業及工業 comercial e industrial

[511] 類別 Classe : 32

[511] 產品 Produtos : Bebidas à base de cerveja; bebidas não alcoólicas com aroma de cerveja; cerveja; cerveja (ale); cerveja bock; cerveja com sabor a café; cerveja de malte; cerveja de trigo; cerveja lager; cerveja pale ale; cerveja preta [cerveja de malte torrado]; cerveja sazonal; cervejas; cervejas aromatizadas; cervejas artesanais; cervejas com baixo teor alcoólico; cervejas enriquecidas com minerais; cervejas sem álcool; cocktails à base de cerveja; ipa (cervejas indianas pale ale); kvas [bebidas sem álcool]; kvas [bebidas sem álcool]; lagers (cerveja de levedura de baixa fermentação); mosto de cerveja; mosto de malte; porter [cervejas pretas]; shandy; stout; sucedâneos de cerveja; ales; vinho à base de cevada [cerveja].

[540] 商標 Marca :

QUINAS

---

[210] 編號 N.º : N/180379

[220] 申請日 Data de pedido : 2021/03/16

[730] 申請人 Requerente : Sonya Berrigan
地址 Endereço : 9 Columbia Road, Sandringham, Auckland 1041, New Zealand
國籍 Nacionalidade : 新西蘭 Neozelandesa
活動 Actividade : 商業及工業 comercial e industrial

[511] 類別 Classe : 3

[511] 產品 Produtos : 化妝品和盥洗用品（非醫用）；牙膏（非醫用）；香料；香精油；洗衣用漂白劑及其他物料；清潔、擦亮、去漬及研磨用製劑；寵物用洗髮水和護髮素（非醫用，非獸醫美容製劑）；除動物用的洗劑外的美容製劑（非醫用）；狗用美容製劑（非醫用）；寵物用美容製劑（非醫用）；狗用牙科製劑（非醫用）；動物用化妝品；動物用洗髮水和護髮素；寵物用除臭劑；皮膚美容護理製劑（非醫用）；護膚製劑（非醫用）；美容護理製劑；護膚產品；身體護理產品；護膚製劑（非醫用）；護膚化妝品；護膚和身體保濕劑；護膚和身體霜；化妝品產品和製劑；化妝品；護手霜；身體保濕霜；護膚和身體霜；護手霜；面部爽膚水；護膚爽膚水；止汗劑；洗手液；沐浴露；身體乳液；身體保濕霜；化妝水；眼膠；眼霜；肥皂；芳香香皂；條皂；浴皂；肥皂產品；液體形式的肥皂；沐浴皂；洗髮皂；香皂；洗面皂；美容皂；洗手皂；洗衣皂；沐浴用品；沐浴油；廁所製劑（非醫用）；梳妝用品；面霜形式的洗護用品；浴液添加劑；泡泡浴液；沐浴油；沐浴凝膠和沐浴啫喱；潤唇膏；非藥用潤唇膏；唇彩；髮用和身體護理產品；髮用護理和清潔製劑；護膚，頭髮和頭皮的製劑（非醫用）；洗髮水；護髮素；潤髮乳；免洗洗髮水；香膏（非醫用）；濕紙巾（化妝品）；濕紙巾（皮膚和面部的清潔用品）；濕紙巾（寵物狗的清潔用品）；修面劑；嬰兒護理產品（非醫用）；嬰兒乳液；嬰兒油；嬰兒身體乳；嬰兒爽身粉；嬰兒濕巾；嬰兒護髮素；家用清潔劑；洗衣粉；洗衣用品；碗碟洗滌劑；家用洗滌劑；洗滌用品；洗滌和拋光用品；地板清潔劑；玻璃清潔用品；玻璃清潔劑；萬能清潔劑；內飾清潔劑；地毯清潔劑；清潔用品；帶香味的噴霧劑；帶香味的水；香氛噴霧；香薰藤條；香薰藤條的補充劑；精油香水和香料；香精油；香水；天然精油香水；香水原料；香精油和花香精油；芳香精油；天然精油香水除臭劑；個人使用的香水，古龍水和香料；用於製造香味產品的香精油。

[540] 商標 Marca :

SMITH&BURTON

---

[210] 編號 N.º : N/180415

[220] 申請日 Data de pedido : 2021/03/17

[730] 申請人 Requerente : TAIHO PHARMACEUTICAL CO., LTD.
地址 Endereço : 1-27 Kandanishiki-cho, Chiyoda-ku, Tokyo, 101-8444 Japan
國籍 Nacionalidade : 日本 Japonesa
活動 Actividade : 商業及工業 comercial e industrial

[511] 類別 Classe : 3

[511] 產品 Produtos : 口氣清新製劑；動物用除臭劑；肥皂及去垢劑；非醫用之護理用皮膚洗滌劑；牙膏；漱口劑；化妝品；化妝製劑；口腔衛生用化妝品；人用除臭劑；用作個人除臭劑和香水的身體噴灑劑；個人用防汗劑；個人用除臭濕紙巾（含除臭劑）；個人用的除臭劑和香精；香水；香精油；香；空氣芳香劑；具有消除異味作用的室內和空氣芳香劑。

[540] 商標 Marca :

TAIHO

---

[210] 編號 N.º : N/180417

[220] 申請日 Data de pedido : 2021/03/17

[730] 申請人 Requerente : TAIHO PHARMACEUTICAL CO., LTD.
地址 Endereço : 1-27 Kandanishiki-cho, Chiyoda-ku, Tokyo, 101-8444 Japan
國籍 Nacionalidade : 日本 Japonesa
活動 Actividade : 商業及工業 comercial e industrial

[511] 類別 Classe : 3

[511] 產品 Produtos : 口氣清新製劑；動物用除臭劑；肥皂及去垢劑；非醫用之護理用皮膚洗滌劑；牙膏；漱口劑；化妝品；化妝製劑；口腔衛生用化妝品；人用除臭劑；用作個人除臭劑和香水的身體噴灑劑；個人用防汗劑；個人用除臭濕紙巾（含除臭劑）；個人用的除臭劑和香精；香水；香精油；香；空氣芳香劑；具有消除異味作用的室內和空氣芳香劑。

[540] 商標 Marca :

大鵬藥品

---

[210] 編號 N.º : N/180418

[220] 申請日 Data de pedido : 2021/03/17

[730] 申請人 Requerente : TAIHO PHARMACEUTICAL CO., LTD.
地址 Endereço : 1-27 Kandanishiki-cho, Chiyoda-ku, Tokyo, 101-8444 Japan
國籍 Nacionalidade : 日本 Japonesa
活動 Actividade : 商業及工業 comercial e industrial

[511] 類別 Classe : 5

[511] 產品 Produtos : 醫藥製劑；醫用試紙；營養補充劑；醫用營養添加劑、補藥及其代用品；維生素；消毒劑；工業用、身體用、寵物用及口氣清新製劑以外的除臭劑；空氣除臭劑；服裝及織品用除臭劑；除人用或動物用之外的除臭

劑；消毒製劑；殺細菌劑；殺真菌劑；殺菌劑；殺微生物劑；非工業用及洗衣用之除菌劑；非工業用及洗衣用之消毒劑；非工業用及洗衣用的抗菌劑；非工業用及洗衣用的抗微生物劑；動物用醫藥製劑；醫用油紙；包裹藥粉用之可食用威化餅形式的藥物傳輸劑；敷料紗布；醫藥品用空膠囊；醫用眼繃帶；耳繃帶；月經繃帶；衛生墊；衛生巾；衛生短內褲；脫脂棉；橡皮膏；包紮繃帶；包紮材料；抗菌液繃帶；哺乳用墊；醫用棉棒；尿液吸收墊；失禁用墊；緊身內褲襯裏（衛生用）；嬰兒含乳麵粉；膳食補充劑；醫用營養飲料；醫用營養食物；嬰兒飲料；嬰兒食品；動物用膳食補充劑；尿布；尿布套；吸收式失禁用尿布褲。

[540] 商標 Marca :

大鵬藥品

---

[210] 編號 N.º : N/180460

[220] 申請日 Data de pedido : 2021/03/18

[730] 申請人 Requerente : Cafés Liégeois

地址 Endereço : Rue de Verviers, Chaineux 181, 4650 Herve, Belgium

國籍 Nacionalidade : 比利時 Belga

活動 Actividade : 商業及工業 comercial e industrial

[511] 類別 Classe : 30

[511] 產品 Produtos : 研磨咖啡和咖啡豆類；咖啡精華和提取物；即溶和可溶咖啡，咖啡替代品；菊苣（咖啡替代品）；茶（涼茶和其他非醫療用途的沖劑）；即飲咖啡；熱巧克力；濃縮咖啡；以咖啡和/或濃縮咖啡製成的飲料；含咖啡因的飲料，濃縮咖啡和以濃縮咖啡製作的飲料；茶製飲料；可可和可可製品；可可飲料；以咖啡製成的糖果和糖食；可添加到即飲咖啡和奶昔等飲料中用於調味的液體和粉末狀混合物；調味劑；上述飲料的粉末或糖漿形式的添加劑。

[540] 商標 Marca :

Charles Liégeois

[300] 優先權 Prioridade : 2020/09/18，比利時及盧森堡 Belgica-Luxemburgo，編號N.º 1425228

---

[210] 編號 N.º : N/180461

[220] 申請日 Data de pedido : 2021/03/18

[730] 申請人 Requerente : Cafés Liégeois

地址 Endereço : Rue de Verviers, Chaineux 181, 4650 Herve, Belgium

國籍 Nacionalidade : 比利時 Belga

活動 Actividade : 商業及工業 comercial e industrial

[511] 類別 Classe : 30

[511] 產品 Produtos : 研磨咖啡和咖啡豆類；咖啡精華和提取物；即溶和可溶咖啡，咖啡替代品；菊苣（咖啡替代品）；茶（涼茶和其他非醫療用途的沖劑）；即飲咖啡；熱巧克力；濃縮咖啡；以咖啡和/或濃縮咖啡製成的飲料；含咖啡因的飲料，濃縮咖啡和以濃縮咖啡製作的飲料；茶製飲料；可可和可可製品；可可飲料；以咖啡製成的糖果和糖食；可添加到即飲咖啡和奶昔等飲料中用於調味的液體和粉末狀混合物；調味劑；上述飲料的粉末或糖漿形式的添加劑。

[540] 商標 Marca :

CHARLES LIÉGEOIS

[300] 優先權 Prioridade : 2020/09/18，比利時及盧森堡 Belgica-Luxemburgo，編號N.º 1425232

---

[210] 編號 N.º : N/180642

[220] 申請日 Data de pedido : 2021/03/23

[730] 申請人 Requerente : 曹錦龍

CHO KAM LUNG

地址 Endereço : 澳門路環海蘭花園4區1座10A

國籍 Nacionalidade : 中國 Chinesa

活動 Actividade : 商業 comercial

[511] 類別 Classe : 43

[511] 服務 Serviços : 提供食物和飲料服務。

[540] 商標 Marca :

三分醇
3% MIXOLOGY

[591] 商標顏色 Cores de marca : 湖藍色，湖綠色，純黑色，如圖所示。

---

[210] 編號 N.º : N/180738

[220] 申請日 Data de pedido : 2021/03/25

[730] 申請人 Requerente : R. Twining and Company Limited

地址 Endereço : Weston Centre, 10 Grosvenor Street, W1K 4QY, United Kingdom

國籍 Nacionalidade : 英國 Inglesa

活動 Actividade : 商業及工業 comercial e industrial

[511] 類別 Classe : 30

[511] 產品 Produtos : 以可可為主的可可及其製劑；即飲巧克力；即飲可可；巧克力飲料；巧克力；巧克力產品，包括巧克力醬；糖果。

[540] 商標 Marca :

CAOTINA

[210] 編號 N.º : N/180802
[220] 申請日 Data de pedido : 2021/03/26
[730] 申請人 Requerente : Aphria Inc.
地址 Endereço : 265 Talbot Street West, Leamington, Ontario N8H 4H3, Canada
國籍 Nacionalidade : 加拿大 Canadiana
活動 Actividade : 商業及工業 comercial e industrial
[511] 類別 Classe : 29
[511] 產品 Produtos : Óleos para alimentos; óleos para alimentos e resinas para alimentos derivados de ervas naturais, não para uso medicinal; produtos alimentares relacionados com ervas naturais, nomeadamente, óleos; óleos alimentares derivados de ervas naturais; produtos alimentares contendo ervas naturais, resinas de ervas naturais e óleos de ervas naturais, nomeadamente manteiga.
[540] 商標 Marca :

BROKEN COAST

---

[210] 編號 N.º : N/180807
[220] 申請日 Data de pedido : 2021/03/26
[730] 申請人 Requerente : Aphria Inc.
地址 Endereço : 265 Talbot Street West, Leamington, Ontario N8H 4H3, Canada
國籍 Nacionalidade : 加拿大 Canadiana
活動 Actividade : 商業及工業 comercial e industrial
[511] 類別 Classe : 29
[511] 產品 Produtos : Óleos para alimentos; óleos para alimentos e resinas para alimentos derivados de ervas naturais, não para uso medicinal; produtos alimentares relacionados com ervas naturais, nomeadamente, óleos; óleos alimentares derivados de ervas naturais; produtos alimentares contendo ervas naturais, resinas de ervas naturais e óleos de ervas naturais, nomeadamente manteiga.
[540] 商標 Marca :

SMALL BATCH HIGH GRADE
BROKEN COAST

---

[210] 編號 N.º : N/180812
[220] 申請日 Data de pedido : 2021/03/26
[730] 申請人 Requerente : Aphria Inc.
地址 Endereço : 265 Talbot Street West, Leamington, Ontario N8H 4H3, Canada
國籍 Nacionalidade : 加拿大 Canadiana
活動 Actividade : 商業及工業 comercial e industrial
[511] 類別 Classe : 29
[511] 產品 Produtos : Óleos para alimentos; óleos para alimentos e resinas para alimentos derivados de ervas naturais, não para uso medicinal; produtos alimentares relacionados com ervas naturais, nomeadamente, óleos; óleos alimentares derivados de ervas naturais; produtos alimentares contendo ervas naturais, resinas de ervas naturais e óleos de ervas naturais, nomeadamente manteiga.
[540] 商標 Marca :

---

[210] 編號 N.º : N/180817
[220] 申請日 Data de pedido : 2021/03/26
[730] 申請人 Requerente : Aphria Inc.
地址 Endereço : 265 Talbot Street West, Leamington, Ontario N8H 4H3, Canada
國籍 Nacionalidade : 加拿大 Canadiana
活動 Actividade : 商業及工業 comercial e industrial
[511] 類別 Classe : 29
[511] 產品 Produtos : Óleos para alimentos; óleos para alimentos e resinas para alimentos derivados de ervas naturais, não para uso medicinal; produtos alimentares relacionados com ervas naturais, nomeadamente, óleos; óleos alimentares derivados de ervas naturais; produtos alimentares contendo ervas naturais, resinas de ervas naturais e óleos de ervas naturais, nomeadamente manteiga.
[540] 商標 Marca :

SOLEI

---

[210] 編號 N.º : N/180822
[220] 申請日 Data de pedido : 2021/03/26
[730] 申請人 Requerente : Aphria Inc.
地址 Endereço : 265 Talbot Street West, Leamington, Ontario N8H 4H3, Canada
國籍 Nacionalidade : 加拿大 Canadiana
活動 Actividade : 商業及工業 comercial e industrial
[511] 類別 Classe : 29
[511] 產品 Produtos : Óleos para alimentos; óleos para alimentos e resinas para alimentos derivados de ervas naturais, não para uso medicinal; produtos alimentares relacionados com ervas naturais, nomeadamente,

óleos; óleos alimentares derivados de ervas naturais; produtos alimentares contendo ervas naturais, resinas de ervas naturais e óleos de ervas naturais, nomeadamente manteiga.

[540] 商標 Marca :

---

[210] 編號 N.º : N/180827

[220] 申請日 Data de pedido : 2021/03/26

[730] 申請人 Requerente : Aphria Inc.
地址 Endereço : 265 Talbot Street West, Leamington, Ontario N8H 4H3, Canada
國籍 Nacionalidade : 加拿大 Canadiana
活動 Actividade : 商業及工業 comercial e industrial

[511] 類別 Classe : 29

[511] 產品 Produtos : Óleos para alimentos; óleos para alimentos e resinas para alimentos derivados de ervas naturais, não para uso medicinal; produtos alimentares relacionados com ervas naturais, nomeadamente, óleos; óleos alimentares derivados de ervas naturais; produtos alimentares contendo ervas naturais, resinas de ervas naturais e óleos de ervas naturais, nomeadamente manteiga.

[540] 商標 Marca :

---

[210] 編號 N.º : N/180832

[220] 申請日 Data de pedido : 2021/03/26

[730] 申請人 Requerente : Aphria Inc.
地址 Endereço : 265 Talbot Street West, Leamington, Ontario N8H 4H3, Canada
國籍 Nacionalidade : 加拿大 Canadiana
活動 Actividade : 商業及工業 comercial e industrial

[511] 類別 Classe : 29

[511] 產品 Produtos : Óleos para alimentos; óleos para alimentos e resinas para alimentos derivados de ervas naturais, não para uso medicinal; produtos alimentares relacionados com ervas naturais, nomeadamente, óleos; óleos alimentares derivados de ervas naturais; produtos alimentares contendo ervas naturais, resinas de ervas naturais e óleos de ervas naturais, nomeadamente manteiga.

[540] 商標 Marca :

RIFF

---

[210] 編號 N.º : N/180837

[220] 申請日 Data de pedido : 2021/03/26

[730] 申請人 Requerente : Aphria Inc.
地址 Endereço : 265 Talbot Street West, Leamington, Ontario N8H 4H3, Canada
國籍 Nacionalidade : 加拿大 Canadiana
活動 Actividade : 商業及工業 comercial e industrial

[511] 類別 Classe : 29

[511] 產品 Produtos : Óleos para alimentos; óleos para alimentos e resinas para alimentos derivados de ervas naturais, não para uso medicinal; produtos alimentares relacionados com ervas naturais, nomeadamente, óleos; óleos alimentares derivados de ervas naturais; produtos alimentares contendo ervas naturais, resinas de ervas naturais e óleos de ervas naturais, nomeadamente manteiga.

[540] 商標 Marca :

---

[210] 編號 N.º : N/180842

[220] 申請日 Data de pedido : 2021/03/26

[730] 申請人 Requerente : Aphria Inc.
地址 Endereço : 265 Talbot Street West, Leamington, Ontario N8H 4H3, Canada
國籍 Nacionalidade : 加拿大 Canadiana
活動 Actividade : 商業及工業 comercial e industrial

[511] 類別 Classe : 29

[511] 產品 Produtos : Óleos para alimentos; óleos para alimentos e resinas para alimentos derivados de ervas naturais, não para uso medicinal; produtos alimentares relacionados com ervas naturais, nomeadamente, óleos; óleos alimentares derivados de ervas naturais; produtos alimentares contendo ervas naturais, resinas de ervas naturais e óleos de ervas naturais, nomeadamente manteiga.

[540] 商標 Marca :

[210] 編號 N.º : N/180845

[220] 申請日 Data de pedido : 2021/03/26

[730] 申請人 Requerente : Apple Inc.

地址 Endereço : One Apple Park Way, Cupertino, California 95014, United States of America

國籍 Nacionalidade : 美國 Americana

活動 Actividade : 商業及工業 comercial e industrial

[511] 類別 Classe : 9

[511] 產品 Produtos : Computadores; hardware de computadores; hardware de computador utilizável; computadores portáteis; computadores de tablete; aparelhos e instrumentos de telecomunicações; telefones; telemóveis; telefones inteligentes; dispositivos de comunicação sem fios para transmissão de voz, dados, imagens, áudio, vídeo, e conteúdo multimédia; aparelhos de comunicação para redes; dispositivos electrónicos digitais portáteis capazes de proporcionar acesso à Internet e para o envio, recepção e armazenamento de chamadas telefónicas, correio electrónico e outros dados digitais; dispositivos electrónicos digitais utilizáveis capazes de proporcionar acesso à internet para enviar, receber e armazenar chamadas telefónicas, correio electrónico e outros dados digitais; relógios inteligentes; rastreadores utilizáveis para actividades físicas; pulseiras (instrumentos de medição); leitores de livros electrónicos; software de computador; software informático para instalação, configuração, operação ou controle de dispositivos móveis, telefones móveis, dispositivos portáteis, computadores, periféricos para computador, codificadores / descodificadores (set-top boxes), televisões, e leitores de áudio e vídeo; software para o desenvolvimento de programas informáticos; software de jogos de computador; áudio, vídeo e conteúdo multimédia pré-gravado descarregável; dispositivos periféricos de computador; dispositivos periféricos para computador, telemóveis, dispositivos electrónicos móveis, dispositivos electrónicos utilizáveis, relógios inteligentes, óculos inteligentes, auriculares, auscultadores, codificadores / descodificadores (set-top boxes), e leitores e gravadores de áudio e vídeo; periféricos de computador utilizáveis; periféricos de computador utilizáveis para uso com computadores, telemóveis; dispositivos electrónicos móveis, relógios inteligentes, óculos inteligentes, televisões, codificadores / descodificadores (set-top boxes), leitores e gravadores de áudio e vídeo; acelerómetros; altímetros; aparelhos para medição de distâncias; aparelhos para gravação de distâncias; pedómetros; aparelhos para medição da pressão; indicadores de pressão; monitores, ecrãs de exibição, ecrãs de exibição montados e fones de ouvido para uso com computadores, telefones inteligentes, dispositivos electrónicos móveis, dispositivos electrónicos utilizáveis, relógios inteligentes, óculos inteligentes, televisões, e codificadores / descodificadores (set-top boxes), e leitores e gravadores de áudio e vídeo; óculos inteligentes; óculos 3D; óculos; óculos de sol; lentes para óculos; vidro óptico; artigos ópticos; aparelhos e instrumentos ópticos; câmaras; flashes para máquinas fotográficas; ecrãs para computadores, telefones móveis, dispositivos electrónicos móveis, dispositivos electrónicos utilizáveis, relógios inteligentes, óculos inteligentes, e leitores e gravadores de áudio e vídeo; teclados, ratos, almofadas para rato, impressoras, unidades de disco, e discos rígidos; aparelhos para gravar e reproduzir sons; leitores e gravadores digitais de áudio e vídeo; altifalantes; amplificadores e receptores de áudio; aparelhos de áudio para veículos motorizados; aparelhos de gravação de voz e reconhecimento de voz; auriculares, auscultadores; microfones; televisões; televisores e ecrãs de televisão; codificadores / descodificadores (set-top boxes); rádios; transmissores e receptores de rádio; aparelhos de sistemas de posicionamento global (GPS); instrumentos de navegação; aparelhos de controlo remoto para controlar computadores, telemóveis, dispositivos electrónicos móveis, dispositivos electrónicos utilizáveis, relógios inteligentes, óculos inteligentes, leitores e gravadores de áudio e vídeo, televisões, altifalantes, amplificadores, sistemas teatrais domésticos, e sistemas de entretenimento; dispositivos utilizáveis para controlar computadores, telefones móveis, dispositivos electrónicos móveis, dispositivos electrónicos utilizáveis, relógios inteligentes, óculos inteligentes, leitores e gravadores de áudio e vídeo, televisões, altifalantes, amplificadores, sistemas teatrais domésticos, e sistemas de entretenimento; aparelhos para armazenamento de dados; chips de computador; baterias; carregadores de bateria; conectores, acopladores, fios, cabos, carregadores, acopladores, estações de acoplamento e adaptadores eléctricos e electrónicos para utilização com todos os produtos atrás referidos; interfaces para computadores, periféricos para computador, telemóveis, dispositivos electrónicos digitais móveis, dispositivos electrónicos utilizáveis, relógios inteligentes, óculos inteligentes, televisões, codificadores / descodificadores (set-top boxes), e leitores e gravadores de áudio e vídeo; protector de ecrã adaptados a monitores de computador; capas, sacos, estojos, capas protectoras, correias e cordões para computadores, telemóveis, dispositivos electrónicos digitais móveis, dispositivos electrónicos utilizáveis, relógios

inteligentes, óculos inteligentes, auriculares, auscultadores, codificadores / descodificadores (set-top boxes), e leitores e gravadores de áudio e vídeo; varas para selfies (monopods manuais); carregadores de bateria para cigarros electrónicos; colares electrónicos para treinar animais; agendas electrónicas; aparelhos para verificar a selagem de correio; caixas registadoras; mecanismos para aparelhos operados com moedas; máquinas para ditar; marcadores de bainhas para a costura; máquinas de votar; etiquetas electrónicas para bens; máquinas de escolha de prémios; máquinas de telefax; aparelhos e instrumentos de pesagem; medições; quadros de avisos electrónicos; aparelhos de medir; pastilhas de silício [para circuitos integrados]; circuitos integrados; amplificadores; ecrãs fluorescentes; controlo remoto; fios condutores de raios luminosos [fibras ópticas]; instalações eléctricas para o controlo remoto de operações industriais; para-raios; electrolisadores; extintores de incêndio; aparelhos radiológicos para fins industriais; aparelhos e equipamentos salva-vidas; avisadores de apito de alarme; desenhos animados; ensaiadores [aparelhos para o controlo] de ovos; apitos para chamar os cães; ímanes decorativos; vedações electrificadas; retardadores de carro com controlo remoto portáteis; peúgas aquecidas electricamente; aparelhos electrónicos de comando e reconhecimento de voz para controle de operações dispositivos electrónicos de consumo e sistemas residenciais; assistentes digitais pessoais; aparelhos para regular o calor; termóstatos; monitores, sensores, e controles para dispositivos e sistemas de ares condicionados, aquecimento, e ventilação; aparelhos eléctricos para regularização; reguladores de luz eléctrica (reguladores de intensidade da luz eléctrica); aparelhos de controle da electricidade; tomadas elétricas; interruptores eléctricos e electrónicos; alarmes, sensores de alarme e sistemas de monitorização de alarmes; detectores de fumo e monóxido de carbono; fechaduras e fechos eléctricos e electrónicos para portas e janelas; controles eléctricos e electrónicos para portas de garagem; sistemas de segurança e de vigilância residencial.

[540] 商標 Marca :

AIRPODS MAX SMART CASE

[300] 優先權 Prioridade : 2020/09/29，列支敦士登 Listenstaine，編號N.º 2020-728

---

[210] 編號 N.º : N/180873

[220] 申請日 Data de pedido : 2021/03/29

[730] 申請人 Requerente : 阮嘉瑜
UN KA U
地址 Endereço : 澳門白馬行街銀座廣場二樓AB
國籍 Nacionalidade : 中國 Chinesa
活動 Actividade : 商業 comercial

[511] 類別 Classe : 28

[511] 產品 Produtos : 鍛煉肌肉器械，握力器，護肘（體育用品），護膝（體育用品），保護墊（運動服部件），運動用護腰，運動用護掌，運動用護腿，運動用護臂，運動腰帶，運動用護腕，運動用吸汗帶。

[540] 商標 Marca :

[591] 商標顏色 Cores de marca : 黑色，黃色，白色，紅色，如圖所示。

---

[210] 編號 N.º : N/180881

[220] 申請日 Data de pedido : 2021/03/29

[730] 申請人 Requerente : ModernaTX, Inc.
地址 Endereço : 200 Technology Square, 2nd Floor, Cambridge, MA 02139, U.S.A.
國籍 Nacionalidade : 美國 Americana
活動 Actividade : 商業及工業 comercial e industrial

[511] 類別 Classe : 5

[511] 產品 Produtos : Vacinas.

[540] 商標 Marca :

SPIKEVAX

[300] 優先權 Prioridade : 2020/10/11，美國 Estados Unidos da América，編號N.º 90/247,367

---

[210] 編號 N.º : N/180926

[220] 申請日 Data de pedido : 2021/03/30

[730] 申請人 Requerente : 華柵有限公司
地址 Endereço : 澳門沙梨頭南街19號華寶商業中心6樓F
國籍 Nacionalidade : 根據澳門法例成立 Constituída segundo as leis de Macau
活動 Actividade : 商業及工業 comercial e industrial

[511] 類別 Classe : 9

[511] 產品 Produtos : 除醫療目的以外的監測儀器或設備、監測系統（軟件）及光學儀器、數據處理裝置和計算機。

[540] 商標 Marca :

[210] 編號 N.º : N/180978
[220] 申請日 Data de pedido : 2021/03/31
[730] 申請人 Requerente : 梁少芬
LIANG SHAOFEN
地址 Endereço : 澳門氹仔大連街412號利民大廈18E
國籍 Nacionalidade : 中國 Chinesa
活動 Actividade : 商業 comercial
[511] 類別 Classe : 30
[511] 產品 Produtos : 米粉，麵條，方便麵，醬油，糖果，咖啡，麵粉，糖，咖啡－調味料，醋，胡椒（調味品），意式麵食，腌製香料（調味料），酵母，發酵粉，麵粉製品，通心粉，蜂蜜，調味醬油。
[540] 商標 Marca :

[591] 商標顏色 Cores de marca : 紅色，黑色，如圖所示。
通知 Notificações : 根據12月13日第97/99/M號法令第209條第1至3 款規定，刪除了“玉米”，因屬其他類別。

---

[210] 編號 N.º : N/181033
[220] 申請日 Data de pedido : 2021/04/01
[730] 申請人 Requerente : 三棵樹塗料股份有限公司
地址 Endereço : 中國福建省莆田市荔城區荔園北大道518號
國籍 Nacionalidade : 中國 Chinesa
活動 Actividade : 商業及工業 comercial e industrial
[511] 類別 Classe : 1
[511] 產品 Produtos : 製漆用化學品；工業用化學品；油石灰（油灰）；未加工合成樹脂；增塑劑；工業用膠；非文具、非家用穀朊膠；氯丁膠；聚醋酸乙烯乳液；工業用黏合劑；工業用膠黏劑；工業用界面劑；膩子粉；膩子膏；板材黏合劑。
[540] 商標 Marca :

---

[210] 編號 N.º : N/181034
[220] 申請日 Data de pedido : 2021/04/01
[730] 申請人 Requerente : 三棵樹塗料股份有限公司
地址 Endereço : 中國福建省莆田市荔城區荔園北大道518號
國籍 Nacionalidade : 中國 Chinesa
活動 Actividade : 商業及工業 comercial e industrial
[511] 類別 Classe : 19
[511] 產品 Produtos : 膠合板；建築灰漿；水泥；混凝土建築構件；建築用非金屬磚瓦；防火水泥塗層；防水卷材；非金屬建築材料；非金屬建築物；塗層（建築材料）；建築用非金屬板材；成品木材；岩棉製品（建築用）；木板；木製飾面板；樹脂複合板。
[540] 商標 Marca :

---

[210] 編號 N.º : N/181050
[220] 申請日 Data de pedido : 2021/04/01
[730] 申請人 Requerente : 日本城(香港)有限公司
JAPAN HOME CENTRE (H.K.) LIMITED
地址 Endereço : 香港黃竹坑業興街11號南匯廣場B座20樓
Block B, 20/F, Southmark, 11 Yip Hing Street, Wong Chuk Hang, Hong Kong
國籍 Nacionalidade : 根據香港法例成立 Constituída segundo as leis de H.K.
活動 Actividade : 商業及工業 comercial e industrial
[511] 類別 Classe : 35
[511] 服務 Serviços : 廣告；廣告宣傳；市場營銷；商業信息；商業管理；商業行政；企業管理；辦公事務；百貨店及超市零售服務；超市及/或便利店零售及批發服務；進出口代理；網上訂購。
[540] 商標 Marca :

---

[210] 編號 N.º : N/181063
[220] 申請日 Data de pedido : 2021/04/07
[730] 申請人 Requerente : 多燕瘦國際控股有限公司
DYESOO INTERNATIONAL HOLDING LIMITED
地址 Endereço : 香港特別行政區黃大仙區新蒲崗大有街34號新科技廣場1616室
Flat/Rm 1616 16/F New Tech Plaza 34 Tai Yau St San Po Kong, KL, Hong Kong
國籍 Nacionalidade : 根據香港法例成立 Constituída segundo as leis de H.K.
活動 Actividade : 商業及工業 comercial e industrial
[511] 類別 Classe : 29
[511] 產品 Produtos : 果凍；以果蔬為主的零食小吃；魚製食品；水果蜜餞；酸奶；加工過的堅果；海苔；水果罐頭；牛奶製品；肉乾；奶昔；奶茶（以奶為主）；乳酸飲料。
[540] 商標 Marca :

[210] 編號 N.º : N/181065
[220] 申請日 Data de pedido : 2021/04/07
[730] 申請人 Requerente : 多燕瘦國際控股有限公司
DYESOO INTERNATIONAL HOLDING LIMITED
地址 Endereço : 香港特別行政區黃大仙區新蒲崗大有街34號新科技廣場1616室
Flat/Rm 1616 16/F New Tech Plaza 34 Tai Yau St San Po Kong, KL, Hong Kong
國籍 Nacionalidade : 根據香港法例成立 Constituída segundo as leis de H.K.
活動 Actividade : 商業及工業 comercial e industrial
[511] 類別 Classe : 32
[511] 產品 Produtos : 啤酒；無酒精果茶；植物飲料；奶茶（非奶為主）；無酒精果汁；果汁；蔬菜汁（飲料）；起泡水；運動飲料；飲料製作配料；加氣水；蘇打水；不含酒精水果飲料；水（飲料）；乳清飲料。
[540] 商標 Marca :

Dyesoo 多燕瘦

---

[210] 編號 N.º : N/181098
[220] 申請日 Data de pedido : 2021/04/07
[730] 申請人 Requerente : 開放原子開源基金會
地址 Endereço : 中國北京市海澱區北四環西路66號17層2018室
國籍 Nacionalidade : 中國 Chinesa
活動 Actividade : 商業及工業 comercial e industrial
[511] 類別 Classe : 45
[511] 服務 Serviços : 知識產權研究（法律研究），知識產權監測服務（法律服務），軟件許可（法律服務），為法律諮詢目的監控知識產權，計算機軟件許可（法律服務），軟件出版框架下的許可（法律服務），關於專利地圖的法律諮詢。
[540] 商標 Marca :

开放原子
OPENATOM

---

[210] 編號 N.º : N/181396
[220] 申請日 Data de pedido : 2021/04/13
[730] 申請人 Requerente : Johnson & Johnson
地址 Endereço : One Johnson & Johnson Plaza, New Brunswick, New Jersey 08933, USA
國籍 Nacionalidade : 美國 Americana
活動 Actividade : 商業及工業 comercial e industrial
[511] 類別 Classe : 41
[511] 服務 Serviços : Organização e realização de uma campanha de sensibilização sobre as doenças relacionadas com a depressão para fins educativos.
[540] 商標 Marca :

UNMASK DEPRESSION

---

[210] 編號 N.º : N/181490
[220] 申請日 Data de pedido : 2021/04/13
[730] 申請人 Requerente : MEWAH BRANDS (S) PTE. LTD.
地址 Endereço : No.5 International Business Park, #05-00, Mewah Building, Singapore 609914
國籍 Nacionalidade : 新加坡 Singapuriana
活動 Actividade : 商業及工業 comercial e industrial
[511] 類別 Classe : 29
[511] 產品 Produtos : Óleos e gorduras comestíveis e todas as emulsões dos mesmos; óleo de palma para uso alimentar; azeite de oliveira para uso alimentar; gordura para culinária e margarina, manteiga; leite e produtos lácteos, leite em pó, leite processado de temperaturas ultra-altas (UHT) (ultrapasteurizado), soro de leite em pó, leite evaporado, leite condensado, laticínios; cremes condensados adoçados (lacticínios), branqueadores (lacticínios) para bebidas (creamers); branqueador de café não-lácteos; nata adoçada; nata adoçada para bebidas; nata evaporada; leite aromatizado, bebidas lácteas, predominantemente em leite e iogurte; iogurte para beber; substitutos de gordura de leite; gordura de iogurte; creme chantilly em forma de mistura em pó; leite albuminoso (protein milk); bebidas lácteas com alto teor de leite; bebidas e preparações à base de leite; substitutos de leite; sobremesas à base de natas e leite; natas (produtos lácteos); carne, peixe, aves domésticas e carne de caça, extractos de carne; gelatina (alimentar); frutas e legumes congelados, em conserva, secos e cozidos; misturas para sopas, caldo de legumes, caldo de galinha; frutos de casca rija preparados; frutos de casca rija processados; ovos, gelatinas, geleias; tomates enlatados, tomates condensados, alimentos à base de tomates pré-cozinhados, sopas de tomate pré-cozinhadas, tomates em conserva, concentrados de tomate (em puré), sucos de tomate para cozinhar, conservas de tomate, puré de tomate, pasta de tomate, tomate (cozido), tomate (seco); preparação de queijo; queijo e queijo análogo; queijo processado, gordura de queijo; molho (dip) de queijo; queijo para barrar; queijo de mistura; substitutos de queijo; queijo em pó; branqueadores de café constituídos principalmente por produtos lácteos; branqueadores de café (produtos lácteos); branquea-

dores de café à base de vegetais; nata (láctea); queijo; produtos de queijo; creme de barrar (buttercream); coalhada (leite coalhado); leite fermentado; snacks à base de vegetais; snacks à base de à base de frutos de casca rija; snacks à base de carne; manteiga de amendoim.

[540] 商標 Marca :

OKI

---

[210] 編號 N.º : N/181600

[220] 申請日 Data de pedido : 2021/04/15

[730] 申請人 Requerente : Nested Bean Inc.

地址 Endereço : 131 Coolidge Street, Suite 102, Hudson, Massachusetts 01749, United States of America

國籍 Nacionalidade : 美國 Americana

活動 Actividade : 商業及工業 comercial e industrial

[511] 類別 Classe : 25

[511] 產品 Produtos : Vestuário de uma peça (one piece clothing) para bebés e crianças; roupa de dormir para bebés e crianças; cobertores vestíveis (vestuário) para bebés e crianças; vestuário para bebés e crianças, nomeadamente, macacões, roupa de dormir, pijamas, camisolas e vestuário de uma peça; roupas de uma peça (one piece garment) para bebés e crianças; bodies de molas (snap crotch shirts) para bebés e crianças.

[540] 商標 Marca :

NESTED BEAN

[300] 優先權 Prioridade : 2021/03/30，美國 Estados Unidos da América，編號N.º 90/612,898

---

[210] 編號 N.º : N/181623

[220] 申請日 Data de pedido : 2021/04/16

[730] 申請人 Requerente : 國城醫藥有限公司

地址 Endereço : 澳門看台街305-311號翡翠廣場1-4座1樓AF座

國籍 Nacionalidade : 根據澳門法例成立 Constituída segundo as leis de Macau

活動 Actividade : 商業 comercial

[511] 類別 Classe : 5

[511] 產品 Produtos : 藥劑；草藥製劑；中醫藥配方；藥油；藥用軟膏；人用藥；藥物飲料；醫用藥物；醫用藥丸；藥用膠囊；中藥成藥；醫用營養品；醫用健康食品。

[540] 商標 Marca :

一洲製藥

[591] 商標顏色 Cores de marca : 黑白色，如圖所示。

---

[210] 編號 N.º : N/181624

[220] 申請日 Data de pedido : 2021/04/16

[730] 申請人 Requerente : 國城醫藥有限公司

地址 Endereço : 澳門看台街305-311號翡翠廣場1-4座1樓AF座

國籍 Nacionalidade : 根據澳門法例成立 Constituída segundo as leis de Macau

活動 Actividade : 商業 comercial

[511] 類別 Classe : 35

[511] 服務 Serviços : 出入口代理服務；外購服務（商業輔助）；市場推廣；在網上零售、批發及分銷；便利商店零售服務；為零售目的在通訊媒體上展示商品；秘書服務；採購物料及產品；尋找贊助；替他人採購商品及服務；郵購服務；實業經營；廣告；辦公事務；分銷化妝品、藥品、保健食品、健康食品；批發化妝品、藥品、保健食品、健康食品；零售化妝品、藥品、保健食品、健康食品。

[540] 商標 Marca :

一洲製藥

[591] 商標顏色 Cores de marca : 黑白色，如圖所示。

---

[210] 編號 N.º : N/181653

[220] 申請日 Data de pedido : 2021/04/19

[730] 申請人 Requerente : BlueBay Asset Management (Services) Ltd

地址 Endereço : 77 Grosvenor Street London W1K 3JR Unted Kingdom

國籍 Nacionalidade : 英國 Inglesa

活動 Actividade : 商業 comercial

[511] 類別 Classe : 36

[511] 服務 Serviços : 金融管理；金融分析；金融諮詢；金融研究；提供金融信息。

[540] 商標 Marca :

BLUEBAY

---

[210] 編號 N.º : N/182022

[220] 申請日 Data de pedido : 2021/04/27

[730] 申請人 Requerente : MacroGenics, Inc.

地址 Endereço : 9704 Medical Center Drive, Rockville, Maryland 20850 U.S.A.

國籍 Nacionalidade : 美國 Americana

活動 Actividade : 商業及工業 comercial e industrial

[511] 類別 Classe : 5

[511] 產品 Produtos : Produtos e substâncias farmacêuticas para uso no tratamento de doenças auto-imunes,

condições e doenças inflamatórias, cancro e doenças infecciosas.

[540] 商標 Marca :

MACROGENICS

[300] 優先權 Prioridade : 2021/03/02，美國 Estados Unidos da América，編號N.º 90/555,191

---

[210] 編號 N.º : N/182053

[220] 申請日 Data de pedido : 2021/04/28

[730] 申請人 Requerente : CHATEAU DAUZAC

地址 Endereço : 1 avenue Georges Johnston, 33460 Labarde, France

國籍 Nacionalidade : 法國 Francesa

活動 Actividade : 商業及工業 comercial e industrial

[511] 類別 Classe : 33

[511] 產品 Produtos : Vinhos, em conformidade com as características da denominação de origem protegida "Margaux" e originários da vinha denominada precisamente "Château Dauzac".

[540] 商標 Marca :

[591] 商標顏色 Cores de marca : Amarelo dourado, castanho, preto, cinzento e branco.

---

[210] 編號 N.º : N/182075

[220] 申請日 Data de pedido : 2021/04/29

[730] 申請人 Requerente : Apple Inc.

地址 Endereço : One Apple Park Way, Cupertino, California 95014, United States of America

國籍 Nacionalidade : 美國 Americana

活動 Actividade : 商業及工業 comercial e industrial

[511] 類別 Classe : 14

[511] 產品 Produtos : Relojoaria e instrumentos cronométricos; relógios; relógios de parede e mesa; relógios; cronógrafos para uso como relógios; cronómetros; correias de relógio; braceletes para relógios; estojos para relógios, relógios de parede e mesa, e relojoaria e instrumentos cronométricos; peças para relógios, relógios de parede e mesa, e relojoaria e instrumentos cronométricos; artigos de joalharia; ligas em metais preciosos; caixas em metais preciosos; correntes para chaves; porta-chaves.

[540] 商標 Marca :

AIRTAG

[300] 優先權 Prioridade : 2020/11/02，牙買加 Jamaica，編號 N.º 81846

---

[210] 編號 N.º : N/182076

[220] 申請日 Data de pedido : 2021/04/29

[730] 申請人 Requerente : Apple Inc.

地址 Endereço : One Apple Park Way, Cupertino, California 95014, United States of America

國籍 Nacionalidade : 美國 Americana

活動 Actividade : 商業及工業 comercial e industrial

[511] 類別 Classe : 18

[511] 產品 Produtos : Malas; malas de viagem; baús de viagem; sacos para todos os fins; mochilas; sacos desportivos e atléticos; sacos de praia; sacos para livros; sacos de estopa; sacos porta-fatos; sacos para compras; sacos escolares; sacos de lona para compras; estojos para transporte; pastas para documentos; pastas; sacos de mão; carteias; porta-moedas; sacos para artigos de higiene, artigos de toilette, cosméticos e batons vendidos vazios; sacos cosméticos vendidos vazios; estojos para cartões de visita; carteiras e estojos para cartões de visita; estojos para cartões de crédito; pastas para documentos; estojos para chaves; correias em couro.

[540] 商標 Marca :

AIRTAG

[300] 優先權 Prioridade : 2020/11/02，牙買加 Jamaica，編號 N.º 81846

---

[210] 編號 N.º : N/182106

[220] 申請日 Data de pedido : 2021/04/29

[730] 申請人 Requerente : Fenty Skin LLC

地址 Endereço : 425 Market Street, 19th Floor, San Francisco, California 94105, United States of America

國籍 Nacionalidade : 美國 Americana

活動 Actividade : 商業及工業 comercial e industrial

[511] 類別 Classe : 3

[511] 產品 Produtos : Preparações não medicinais para os cuidados da pele.

[540] 商標 Marca :

CHERRY DUB

[300] 優先權 Prioridade : 2020/11/10，美國 Estados Unidos da América，編號N.º 90311232

---

[210] 編號 N.º : N/182141

[220] 申請日 Data de pedido : 2021/04/30

[730] 申請人 Requerente : Lara Roggi

地址 Endereço : Via del Rigo N. 212, 58036 Sticciano Scalo (Grosseto) Italy
國籍 Nacionalidade : 意大利 Italiana
活動 Actividade : 商業及工業 comercial e industrial

[730] 申請人 Requerente : Elisa Calossi
地址 Endereço : Via del Rigo N. 212, 58036 Sticciano Scalo (Grosseto) Italy
國籍 Nacionalidade : 意大利 Italiana
活動 Actividade : 商業及工業 comercial e industrial

[511] 類別 Classe : 25

[511] 產品 Produtos : 服裝；成品衣；內衣；嬰兒全套衣；駕駛員服裝；防水服；化妝舞會用服裝；鞋（腳上的穿著物）；帽子；短統襪；手套（服裝）；圍巾；服裝帶（衣服）。

[540] 商標 Marca :

LARA ROGGI

---

[210] 編號 N.º : N/182142

[220] 申請日 Data de pedido : 2021/04/30

[730] 申請人 Requerente : Lara Roggi
地址 Endereço : Via del Rigo N. 212, 58036 Sticciano Scalo (Grosseto) Italy
國籍 Nacionalidade : 意大利 Italiana
活動 Actividade : 商業及工業 comercial e industrial

[730] 申請人 Requerente : Elisa Calossi
地址 Endereço : Via del Rigo N. 212, 58036 Sticciano Scalo (Grosseto) Italy
國籍 Nacionalidade : 意大利 Italiana
活動 Actividade : 商業及工業 comercial e industrial

[511] 類別 Classe : 35

[511] 服務 Serviços : 計算機網絡上的在線廣告；廣告；為零售目的在通訊媒體上展示商品；通過網站提供商業信息；進出口代理；推銷（替他人）；市場營銷；為商品和服務的買賣雙方提供在線市場；為商業或廣告目的編制網頁索引；為商業或廣告目的彙編信息索引。

[540] 商標 Marca :

LARA ROGGI

---

[210] 編號 N.º : N/182148

[220] 申請日 Data de pedido : 2021/04/30

[730] 申請人 Requerente : Amgen Inc.
地址 Endereço : One Amgen Center Drive, Thousand Oaks, California 91320-1799, United States of America
國籍 Nacionalidade : 美國 Americana
活動 Actividade : 商業及工業 comercial e industrial

[511] 類別 Classe : 5

[511] 產品 Produtos : Preparações farmacêuticas para o tratamento de doenças e distúrbios respiratórios, doenças e distúrbios pulmonares, doenças e distúrbios cardiovasculares, inflamação, doenças e distúrbios inflamatórios, doenças e distúrbios auto-imunes, câncer, doenças e distúrbios oncológicos, doenças e distúrbios hematológicas, doenças tumorais, doenças e distúrbios neurológicas e doenças e distúrbios metabólicas.

[540] 商標 Marca :

TEZSPIRE

[300] 優先權 Prioridade : 2020/11/03，美國 Estados Unidos da América，編號N.º 90/295,725

---

[210] 編號 N.º : N/182200

[220] 申請日 Data de pedido : 2021/05/04

[730] 申請人 Requerente : TOTAL SE
地址 Endereço : 2, Place Jean Millier - La Défense 6, 92400 Courbevoie - France
國籍 Nacionalidade : 法國 Francesa
活動 Actividade : 商業及工業 comercial e industrial

[511] 類別 Classe : 39

[511] 服務 Serviços : Transporte, embalagem, distribuição (entrega), armazenamento de mercadorias, incluindo petróleo, gás e produtos químicos, bem como todos os produtos comercializados em estações de serviço; transporte, distribuição (entrega), armazenamento e fornecimento de energia em todas as formas; informações e assessoria relacionadas com os serviços supracitados; reboque, aluguel e disponibilização temporária de veículos; informações de tráfego e transporte; serviços de navegação e geolocalização para veículos.

[540] 商標 Marca :

TotalEnergies

[591] 商標顏色 Cores de marca : Reivindica a cor vermelha tal como representado na figura.

[300] 優先權 Prioridade : 2021/02/01，法國 França，編號 N.º 214727686

---

[210] 編號 N.º : N/182256

[220] 申請日 Data de pedido : 2021/05/06

[730] 申請人 Requerente : VOM FASS HOLDING AG
地址 Endereço : Dorf 77 9428 Walzenhausen Switzerland
國籍 Nacionalidade : 瑞士 Suíça
活動 Actividade : 商業 comercial

[511] 類別 Classe : 21

[511] 產品 Produtos : 玻璃瓶（容器）；瓷器；陶器；長頸瓶；家用或廚房用容器。

[540] 商標 Marca :

[591] 商標顏色 Cores de marca : 白色、藍綠色、墨綠色及藍色，如圖所示。

---

[210] 編號 N.º : N/182257

[220] 申請日 Data de pedido : 2021/05/06

[730] 申請人 Requerente : VOM FASS HOLDING AG
地址 Endereço : Dorf 77 9428 Walzenhausen Switzerland
國籍 Nacionalidade : 瑞士 Suíça
活動 Actividade : 商業 comercial

[511] 類別 Classe : 29

[511] 產品 Produtos : 食用油；食用油脂。

[540] 商標 Marca :

[591] 商標顏色 Cores de marca : 白色、藍綠色、墨綠色及藍色，如圖所示。

---

[210] 編號 N.º : N/182258

[220] 申請日 Data de pedido : 2021/05/06

[730] 申請人 Requerente : VOM FASS HOLDING AG
地址 Endereço : Dorf 77 9428 Walzenhausen Switzerland
國籍 Nacionalidade : 瑞士 Suíça
活動 Actividade : 商業 comercial

[511] 類別 Classe : 30

[511] 產品 Produtos : 醋；調味料；調味品。

[540] 商標 Marca :

[591] 商標顏色 Cores de marca : 白色、藍綠色、墨綠色及藍色，如圖所示。

---

[210] 編號 N.º : N/182259

[220] 申請日 Data de pedido : 2021/05/06

[730] 申請人 Requerente : VOM FASS HOLDING AG
地址 Endereço : Dorf 77 9428 Walzenhausen Switzerland
國籍 Nacionalidade : 瑞士 Suíça
活動 Actividade : 商業 comercial

[511] 類別 Classe : 33

[511] 產品 Produtos : 酒精飲料（啤酒除外）。

[540] 商標 Marca :

[591] 商標顏色 Cores de marca : 白色、藍綠色、墨綠色及藍色，如圖所示。

---

[210] 編號 N.º : N/182353

[220] 申請日 Data de pedido : 2021/05/10

[730] 申請人 Requerente : Keystone Heart Ltd.
地址 Endereço : 15 Halamish St., P.O.B. 3170, Caesarea Business Park Caesarea 3088900 Israel
國籍 Nacionalidade : 以色列 Israelita
活動 Actividade : 商業及工業 comercial e industrial

[511] 類別 Classe : 10

[511] 產品 Produtos : Dispositivos médicos; dispositivos médicos para uso no tratamento de doenças cardiovasculares; dispositivos vasculares e cardiovasculares; dispositivos de protecção embólica vascular e cardiovascular, em particular para colocação no arco aórtico para prevenir a entrada de partículas nas artérias carótidas; filtros vasculares, em particular para colocação no arco aórtico para prevenir a entrada de partículas nas artérias carótidas; deflectores vasculares, em particular para posicionamento no arco aórtico para evitar a entrada de partículas nas artérias carótidas; dispositivos médicos de prevenção de acidente vascular cerebral, em particular para posicionamento no arco aórtico para evitar a entrada de partículas nas artérias carótidas; dispositivos vasculares para prevenir a entrada de detritos nas artérias carótidas de um indivíduo.

[540] 商標 Marca :

TriGUARD3

---

[210] 編號 N.º : N/182371

[220] 申請日 Data de pedido : 2021/05/10

[730] 申請人 Requerente : 易特科城有限公司
ETEKCITY COMPANY LIMITED
地址 Endereço : 澳門南灣大馬路762-804號中華廣場7樓L

Avenida da Praia Grande, No. 762-804, Edifício China Plaza, 7 Andar, L, Macau, China
國籍 Nacionalidade : 根據澳門法例成立 Constituída segundo as leis de Macau
活動 Actividade : 商業及工業 comercial e industrial

[511] 類別 Classe : 11

[511] 產品 Produtos : 照明設備和裝置；咖啡豆烘烤機；水果烘烤器；爐子；烘烤器具；電咖啡滲濾壺；電力煮咖啡機；電熱水壺；微波爐（廚房用具）；電烤箱；烤麵包機；電壓力鍋；多功能電鍋；空氣炸鍋；電熱食品脫水機；烹調用裝置和設備；冷熱飲料機（加熱或製冷）；電加熱裝置；空氣淨化裝置和機器；空氣過濾設備；空氣擴散器；加濕器；家用除濕機；頭髮用吹風機；織物蒸汽掛燙機；水過濾器；水淨化設備和機器；冷凍設備和機器。

[540] 商標 Marca :

VeSync

---

[210] 編號 N.º : N/182397

[220] 申請日 Data de pedido : 2021/05/10

[730] 申請人 Requerente : Institut Allergosan Pharmazeutische Produkte Forschungs- und Vertriebs GmbH
地址 Endereço : Gmeinstraße 13, A-8055 Graz, Austria
國籍 Nacionalidade : 奧地利 Austríaca
活動 Actividade : 商業及工業 comercial e industrial

[511] 類別 Classe : 5

[511] 產品 Produtos : Suplementos alimentares, em particular antioxidantes, adaptados para uso médico; preparações dietéticas e suplementos alimentares para uso médico; preparações dietéticas para a preparação de bebidas para uso médico; preparações dietéticas para uso médico específico (dietas balançadas), alimentos para bebés em particular leite em pó para bebés, suplementos alimentares e suplementos nutricionais dietéticos para desporto e melhoramento da performance desportiva para fins médicos; suplementos alimentares dietéticos, amido para uso dietético ou farmacêutico; suplementos alimentares, consistindo principalmente de vitaminas, aminoácidos, minerais e oligoelementos para fins médicos; tisanas para fins medicinais; preparações farmacêuticas, veterinárias e dietéticas, bem como preparações para o cuidado da saúde, preparações alimentares e culturas de micro-organismos para uso médico para bebés; preparações vitamínicas; preparações médicas para fins de perda de peso (dieta); supressores de apetite para uso médico; preparações bacterianas para uso médico e veterinário; preparações bacteriológicas para uso veterinário e médico; preparações biológicas para fins médicos; substâncias dietéticas adaptadas para uso médico; alimentos dietéticos adaptados para uso médico; preparados de enzimas para fins médicos; cápsulas para fins médicos; caldos de cultura para a bacteriologia e substâncias nutritivas para a bacteriologia; digestivos para fins farmacêuticos; preparações farmacêuticas para o cuidado da saúde, preparações médicas para o cuidado da saúde.

[540] 商標 Marca :

OMNI BIOTIC

---

[210] 編號 N.º : N/182398

[220] 申請日 Data de pedido : 2021/05/10

[730] 申請人 Requerente : Institut Allergosan Pharmazeutische Produkte Forschungs- und Vertriebs GmbH
地址 Endereço : Gmeinstraße 13, A-8055 Graz, Austria
國籍 Nacionalidade : 奧地利 Austríaca
活動 Actividade : 商業及工業 comercial e industrial

[511] 類別 Classe : 5

[511] 產品 Produtos : Suplementos alimentares, em particular antioxidantes, adaptados para uso médico; preparações dietéticas e suplementos alimentares para uso médico; preparações dietéticas para a preparação de bebidas para uso médico; preparações dietéticas para uso médico específico (dietas balançadas), alimentos para bebés em particular leite em pó para bebés, suplementos alimentares e suplementos nutricionais dietéticos para desporto e melhoramento da performance desportiva para fins médicos; suplementos alimentares dietéticos, amido para uso dietético ou farmacêutico; suplementos alimentares, consistindo principalmente de vitaminas, aminoácidos, minerais e oligoelementos para fins médicos; tisanas para fins medicinais; preparações farmacêuticas, veterinárias e dietéticas, bem como preparações para o cuidado da saúde, preparações alimentares e culturas de micro-organismos para uso médico para bebés; preparações vitamínicas; preparações médicas para fins de perda de peso (dieta); supressores de apetite para uso médico; preparações bacterianas para uso médico e veterinário; preparações bacteriológicas para uso veterinário e médico; preparações biológicas para fins médicos; substâncias dietéticas adaptadas para uso médico; alimentos dietéticos adaptados para uso médico; preparados de enzimas para fins médicos; cápsulas para fins médicos;

caldos de cultura para a bacteriologia e substâncias nutritivas para a bacteriologia; digestivos para fins farmacêuticos; preparações farmacêuticas para o cuidado da saúde, preparações médicas para o cuidado da saúde.

[540] 商標 Marca :

OMNI LOGIC

---

[210] 編號 N.º : N/182421

[220] 申請日 Data de pedido : 2021/05/10

[730] 申請人 Requerente : Cosmetic Warriors Limited

地址 Endereço : 29 High Street, Poole, Dorset BH15 1AB, United Kingdom

國籍 Nacionalidade : 英國 Inglesa

活動 Actividade : 商業及工業 comercial e industrial

[511] 類別 Classe : 3

[511] 產品 Produtos : Cosméticos; preparações para limpeza; preparações de toilette não medicinais; sabonetes; sabonetes hidratantes e revitalizantes para o banho; sabonetes de toilette; sabonetes perfumados; sabonetes líquidos; preparações cosméticas; preparações cosméticas para o banho; loções, leites, géis, pós, óleos, mousses, cera e cremes, tudo para uso na pele (cosméticos); perfumaria; perfumes; lenços impregnados com perfumes; preparações de fragrâncias para perfumar o ambiente (fragrâncias para perfumar); águas de toilette; águas-de-colónia e fragrâncias; óleos perfumados; óleos essenciais; lenços impregnados com perfumes para uso em revestimento de gavetas; lenços perfumados; fragrâncias para perfumar; incenso; potpourri; saquetas com fragrâncias; preparações para cuidados solares (produtos cosméticos); dentífricos; elixires para a lavagem da boca; preparações depilatórias; preparações para barbear; desodorizantes e antitranspirantes; artigos de toilette; preparações de limpeza e de tonificação; máscaras faciais; preparações para o duche e o banho; maquilhagem; artigos de maquilhagem; maquilhagem para os olhos, lápis para as sobrancelhas; delineador líquido para os olhos (eyeliner), lápis (de cera) e sombras para os olhos; rímel; sombras para os olhos pestanas postiças, unhas postiças e adesivos para os mesmos; batons, glosses e hidratantes (para os lábios); polimentos e vernizes para as unhas; pós, bases, blush (blushers) e pó de arroz (rouge) para o rosto; preparações para cuidados de cabelo; champôs; produtos para enxaguar os cabelos (champô-amaciador); condicionadores de cabelo; géis, lacas (sprays), espumas (mousses), bálsamos e fixadores para penteados e cuidados de cabelo; lacas para o cabelo; tintas para o cabelo; cremes para a caspa (sem serem para tratamento médico), champôs para o tratamento da caspa (sem serem para tratamento médico), loções para a caspa (sem serem para tratamento médico), bálsamos para o cabelo para tratamento da caspa; produtos de limpeza para cosméticos; preparações abrasivas para uso no rosto, corpo e / ou nas unhas; esfoliantes para o corpo (cosméticos); champôs para o corpo; banhos de espuma (bubble bath); espuma (foams) para o banho; barras fundidas (bath melts) para o banho; óleos de banho; produtos efervescentes (bath bombs) para o banho; pérolas de banho; sais e cristais de banho; sais de banho não medicinais contendo materiais efervescentes; géis de duche; géis de banho; cremes de messsagem (não medicinais); loções de massagem (não medicinais); óleos de massagem (não medicinais); cremes para a pele; produtos de limpeza para a pele; tónicos (toners) para a pele; tratamentos de tons da pele (complexion treatments); hidratantes para a pele; preparações cosméticas para cuidados da pele; tratamentos e cremes para cuidados das unhas; pós (maquilhagem); cremes para os olhos; pedras-pomes para fins cosméticos; preparações de aromaterapia; artigos de limpeza em discos (pads), toalhetes, discos (pads) e cotonetes de algodão em rama; lenços e toalhas impregnados de produtos de toilette; motivos decorativos (decorative transfers) e jóias para a pele para fins cosméticos; preparações e substâncias para uso em higiene oral; preparações e substâncias para uso em higiene dentária; pastas de dente; pós dentífricos; géis dentífricos, polidores dentais, produtos para refrescar o hálito; preparações para a limpeza de dentaduras; preparações para branqueamento de dentes; preparações para remover manchas nos dentes; preparações para remover manchas nas dentaduras.

[540] 商標 Marca :

DIRTY

[300] 優先權 Prioridade : 2020/11/11，英國 Reino Unido，編號N.º 3554636

---

[210] 編號 N.º : N/182455

[220] 申請日 Data de pedido : 2021/05/11

[730] 申請人 Requerente : RVL Pharmaceuticals, Inc.

地址 Endereço : 400 Crossing Boulevard, Bridgewater, New Jersey 08807, United States of America

國籍 Nacionalidade : 美國 Americana

活動 Actividade : 商業及工業 comercial e industrial

[511] 類別 Classe : 5

[511] 產品 Produtos : Preparações oftálmicas farmacêuticas, na Classe 5.

[540] 商標 Marca :

[300] 優先權 Prioridade : 2020/11/12，美國 Estados Unidos da América，編號N.º 90/314,754

---

[210] 編號 N.º : N/182463

[220] 申請日 Data de pedido : 2021/05/11

[730] 申請人 Requerente : Iuliana Mihai

地址 Endereço : Via Dei Torriani No.27 Roma 00164 Italia

國籍 Nacionalidade : 羅馬尼亞 Romena

活動 Actividade : 商業及工業 comercial e industrial

[511] 類別 Classe : 25

[511] 產品 Produtos : 服裝；連衣裙；護領；茄克（服裝）；襯衫；T恤衫；裙子；領帶；褲子；圍巾；帽子（頭戴）；皮衣（服裝）；仿皮革製服裝；鞋（腳上的穿著物）；手套（服裝）；腰帶；內衣；嬰兒全套衣；游泳衣；襪。

[540] 商標 Marca :

---

[210] 編號 N.º : N/182464

[220] 申請日 Data de pedido : 2021/05/11

[730] 申請人 Requerente : Iuliana Mihai

地址 Endereço : Via Dei Torriani No.27 Roma 00164 Italia

國籍 Nacionalidade : 羅馬尼亞 Romena

活動 Actividade : 商業及工業 comercial e industrial

[511] 類別 Classe : 35

[511] 服務 Serviços : 計算機網絡上的在線廣告；對購買定單進行行政處理；為零售目的在通訊媒體上展示商品；廣告宣傳；替他人推銷；為消費者提供商業信息和建議（消費者建議機構）；張貼廣告；商業管理和組織諮詢；商業信息；商業信息代理；廣告傳播；廣告宣傳欄的製備；貨物展出；直接郵件廣告；電視商業廣告；廣告版面設計。

[540] 商標 Marca :

---

[210] 編號 N.º : N/182559

[220] 申請日 Data de pedido : 2021/05/12

[730] 申請人 Requerente : 長隆國際投資有限公司 Chimelong International Investment Company Limited

地址 Endereço : Vistra Corporate Services Centre, Wickhams Cay II, Road Town, Tortola, VG1110, British Virgin Islands

國籍 Nacionalidade : 英屬維爾京斯島 Ilhas Virgens Britânicas

活動 Actividade : 商業及工業 comercial e industrial

[511] 類別 Classe : 9

[511] 產品 Produtos : 可下載的手機應用軟件；已錄製的計算機操作程序；計算機外圍設備；數量顯示器；電子自動檢票機；投幣啟動設備用機器裝置；口述聽寫機；生物識別掃描器；複印設備；衡量器具；量具；霓虹燈廣告牌；內部通訊裝置；揚聲器；放映設備；測量裝置；望遠鏡；電線；集成電路；電開關；視頻顯示屏；遙控裝置；整流用電力裝置；電解裝置；滅火器；工業用放射設備；個人用防事故裝置；電子防盜裝置；眼鏡；電池；動畫片；裝飾磁鐵。

[540] 商標 Marca :

苏氏研创院

---

[210] 編號 N.º : N/182561

[220] 申請日 Data de pedido : 2021/05/12

[730] 申請人 Requerente : 長隆國際投資有限公司 Chimelong International Investment Company Limited

地址 Endereço : Vistra Corporate Services Centre, Wickhams Cay II, Road Town, Tortola, VG1110, British Virgin Islands

國籍 Nacionalidade : 英屬維爾京斯島 Ilhas Virgens Britânicas

活動 Actividade : 商業及工業 comercial e industrial

[511] 類別 Classe : 35

[511] 服務 Serviços : 廣告策劃；為零售目的在通訊媒體上展示商品；組織商業或廣告展覽；商業策略諮詢服務；替他人推銷；為商品和服務的買賣雙方提供在線市場；演員的

商業管理；商業企業遷移；將信息編入計算機數據庫；商業審計；自動售貨機出租；尋找贊助；銷售展示架出租；藥品零售服務。

[540] 商標 Marca :

苏氏研创院

---

[210] 編號 N.º : N/182562

[220] 申請日 Data de pedido : 2021/05/12

[730] 申請人 Requerente : 長隆國際投資有限公司
Chimelong International Investment Company Limited
地址 Endereço : Vistra Corporate Services Centre, Wickhams Cay II, Road Town, Tortola, VG1110, British Virgin Islands
國籍 Nacionalidade : 英屬維爾京斯島 Ilhas Virgens Britânicas
活動 Actividade : 商業及工業 comercial e industrial

[511] 類別 Classe : 36

[511] 服務 Serviços : 保險經紀；資本投資；金融管理；藝術品估價；不動產管理；經紀；擔保；募集慈善基金；受託管理；典當。

[540] 商標 Marca :

苏氏研创院

---

[210] 編號 N.º : N/182563

[220] 申請日 Data de pedido : 2021/05/12

[730] 申請人 Requerente : 長隆國際投資有限公司
Chimelong International Investment Company Limited
地址 Endereço : Vistra Corporate Services Centre, Wickhams Cay II, Road Town, Tortola, VG1110, British Virgin Islands
國籍 Nacionalidade : 英屬維爾京斯島 Ilhas Virgens Britânicas
活動 Actividade : 商業及工業 comercial e industrial

[511] 類別 Classe : 39

[511] 服務 Serviços : 安排旅行；通過互聯網提供旅行信息；觀光旅遊運輸服務；商品包裝；拖運；遊輪客運；運輸；停車場服務；貯藏；快遞服務（信件或商品）。

[540] 商標 Marca :

苏氏研创院

---

[210] 編號 N.º : N/182564

[220] 申請日 Data de pedido : 2021/05/12

[730] 申請人 Requerente : 長隆國際投資有限公司
Chimelong International Investment Company Limited
地址 Endereço : Vistra Corporate Services Centre, Wickhams Cay II, Road Town, Tortola, VG1110, British Virgin Islands
國籍 Nacionalidade : 英屬維爾京斯島 Ilhas Virgens Britânicas
活動 Actividade : 商業及工業 comercial e industrial

[511] 類別 Classe : 41

[511] 服務 Serviços : 娛樂服務；廣播電視節目製作；提供體育設施；培訓；組織表演；流動圖書館；書籍出版；錄像帶發行；玩具出租；遊戲器具出租；導遊服務；動物園服務；為藝術家提供模特服務；組織彩票發行；室內水族池出租；組織抽獎。

[540] 商標 Marca :

苏氏研创院

---

[210] 編號 N.º : N/182565

[220] 申請日 Data de pedido : 2021/05/12

[730] 申請人 Requerente : 長隆國際投資有限公司
Chimelong International Investment Company Limited
地址 Endereço : Vistra Corporate Services Centre, Wickhams Cay II, Road Town, Tortola, VG1110, British Virgin Islands
國籍 Nacionalidade : 英屬維爾京斯島 Ilhas Virgens Britânicas
活動 Actividade : 商業及工業 comercial e industrial

[511] 類別 Classe : 42

[511] 服務 Serviços : 替他人研究和開發新產品；工程設計服務；多媒體產品的設計和開發；質量檢測；測量；工業品外觀設計；玩具設計；包裝設計服務；服裝設計；計算機軟件設計；動畫設計（替他人）；平面美術設計；地圖繪製服務；為戲劇公司提供佈景設計服務；室內設計；產品測試。

[540] 商標 Marca :

苏氏研创院

---

[210] 編號 N.º : N/182566

[220] 申請日 Data de pedido : 2021/05/12

[730] 申請人 Requerente : 長隆國際投資有限公司
Chimelong International Investment Company Limited

地址 Endereço : Vistra Corporate Services Centre, Wickhams Cay II, Road Town, Tortola, VG1110, British Virgin Islands

國籍 Nacionalidade : 英屬維爾京斯島 Ilhas Virgens Britânicas

活動 Actividade : 商業及工業 comercial e industrial

[511] 類別 Classe : 43

[511] 服務 Serviços : 餐館；住所代理（旅館供膳寄宿處）；茶館；旅遊房屋出租；養老院；托兒所服務；動物寄養；烹飪設備出租；餐具出租；照明設備出租。

[540] 商標 Marca :

苏氏研创院

---

[210] 編號 N.º : N/182567

[220] 申請日 Data de pedido : 2021/05/12

[730] 申請人 Requerente : 長隆國際投資有限公司 Chimelong International Investment Company Limited

地址 Endereço : Vistra Corporate Services Centre, Wickhams Cay II, Road Town, Tortola, VG1110, British Virgin Islands

國籍 Nacionalidade : 英屬維爾京斯島 Ilhas Virgens Britânicas

活動 Actividade : 商業及工業 comercial e industrial

[511] 類別 Classe : 9

[511] 產品 Produtos : 可下載的手機應用軟件；已錄製的計算機操作程序；計算機外圍設備；數量顯示器；電子自動檢票機；投幣啟動設備用機器裝置；口述聽寫機；生物識別掃描器；複印設備；衡量器具；量具；霓虹燈廣告牌；內部通訊裝置；揚聲器；放映設備；測量裝置；望遠鏡；電線；集成電路；電開關；視頻顯示屏；遙控裝置；整流用電力裝置；電解裝置；滅火器；工業用放射設備；個人用防事故裝置；電子防盜裝置；眼鏡；電池；動畫片；裝飾磁鐵。

[540] 商標 Marca :

SU CREATIVE STUDIO

---

[210] 編號 N.º : N/182569

[220] 申請日 Data de pedido : 2021/05/12

[730] 申請人 Requerente : 長隆國際投資有限公司 Chimelong International Investment Company Limited

地址 Endereço : Vistra Corporate Services Centre, Wickhams Cay II, Road Town, Tortola, VG1110, British Virgin Islands

國籍 Nacionalidade : 英屬維爾京斯島 Ilhas Virgens Britânicas

活動 Actividade : 商業及工業 comercial e industrial

[511] 類別 Classe : 35

[511] 服務 Serviços : 廣告策劃；為零售目的在通訊媒體上展示商品；組織商業或廣告展覽；商業策略諮詢服務；替他人推銷；為商品和服務的買賣雙方提供在線市場；演員的商業管理；商業企業遷移；將信息編入計算機數據庫；商業審計；自動售貨機出租；尋找贊助；銷售展示架出租；藥品零售服務。

[540] 商標 Marca :

SU CREATIVE STUDIO

---

[210] 編號 N.º : N/182570

[220] 申請日 Data de pedido : 2021/05/12

[730] 申請人 Requerente : 長隆國際投資有限公司 Chimelong International Investment Company Limited

地址 Endereço : Vistra Corporate Services Centre, Wickhams Cay II, Road Town, Tortola, VG1110, British Virgin Islands

國籍 Nacionalidade : 英屬維爾京斯島 Ilhas Virgens Britânicas

活動 Actividade : 商業及工業 comercial e industrial

[511] 類別 Classe : 36

[511] 服務 Serviços : 保險經紀；資本投資；金融管理；藝術品估價；不動產管理；經紀；擔保；募集慈善基金；受託管理；典當。

[540] 商標 Marca :

SU CREATIVE STUDIO

---

[210] 編號 N.º : N/182571

[220] 申請日 Data de pedido : 2021/05/12

[730] 申請人 Requerente : 長隆國際投資有限公司 Chimelong International Investment Company Limited

地址 Endereço : Vistra Corporate Services Centre, Wickhams Cay II, Road Town, Tortola, VG1110, British Virgin Islands

國籍 Nacionalidade : 英屬維爾京斯島 Ilhas Virgens Britânicas

活動 Actividade : 商業及工業 comercial e industrial

[511] 類別 Classe : 39

[511] 服務 Serviços : 安排旅行；通過互聯網提供旅行信息；觀光旅遊運輸服務；商品包裝；拖運；遊輪客運；運輸；停車場服務；貯藏；快遞服務（信件或商品）。

[540] 商標 Marca :

SU CREATIVE STUDIO

[210] 編號 N.º : N/182572

[220] 申請日 Data de pedido : 2021/05/12

[730] 申請人 Requerente : 長隆國際投資有限公司
Chimelong International Investment Company Limited
地址 Endereço : Vistra Corporate Services Centre, Wickhams Cay II, Road Town, Tortola, VG1110, British Virgin Islands
國籍 Nacionalidade : 英屬維爾京斯島 Ilhas Virgens Britânicas
活動 Actividade : 商業及工業 comercial e industrial

[511] 類別 Classe : 41

[511] 服務 Serviços : 娛樂服務；廣播電視節目製作；提供體育設施；培訓；組織表演；流動圖書館；書籍出版；錄像帶發行；玩具出租；遊戲器具出租；導遊服務；動物園服務；為藝術家提供模特服務；組織彩票發行；室內水族池出租；組織抽獎。

[540] 商標 Marca :

SU CREATIVE STUDIO

---

[210] 編號 N.º : N/182573

[220] 申請日 Data de pedido : 2021/05/12

[730] 申請人 Requerente : 長隆國際投資有限公司
Chimelong International Investment Company Limited
地址 Endereço : Vistra Corporate Services Centre, Wickhams Cay II, Road Town, Tortola, VG1110, British Virgin Islands
國籍 Nacionalidade : 英屬維爾京斯島 Ilhas Virgens Britânicas
活動 Actividade : 商業及工業 comercial e industrial

[511] 類別 Classe : 42

[511] 服務 Serviços : 替他人研究和開發新產品；工程設計服務；多媒體產品的設計和開發；質量檢測；測量；工業品外觀設計；玩具設計；包裝設計服務；服裝設計；計算機軟件設計；動畫設計（替他人）；平面美術設計；地圖繪製服務；為戲劇公司提供佈景設計服務；室內設計；產品測試。

[540] 商標 Marca :

SU CREATIVE STUDIO

---

[210] 編號 N.º : N/182574

[220] 申請日 Data de pedido : 2021/05/12

[730] 申請人 Requerente : 長隆國際投資有限公司
Chimelong International Investment Company Limited
地址 Endereço : Vistra Corporate Services Centre, Wickhams Cay II, Road Town, Tortola, VG1110, British Virgin Islands
國籍 Nacionalidade : 英屬維爾京斯島 Ilhas Virgens Britânicas
活動 Actividade : 商業及工業 comercial e industrial

[511] 類別 Classe : 43

[511] 服務 Serviços : 餐館；住所代理（旅館供膳寄宿處）；茶館；旅遊房屋出租；養老院；托兒所服務；動物寄養；烹飪設備出租；餐具出租；照明設備出租。

[540] 商標 Marca :

SU CREATIVE STUDIO

---

[210] 編號 N.º : N/182615

[220] 申請日 Data de pedido : 2021/05/13

[730] 申請人 Requerente : 福建鼎白茶業有限公司
地址 Endereço : 中國福建省寧德市福鼎市前岐小嶽食品工業園區1號
國籍 Nacionalidade : 中國 Chinesa
活動 Actividade : 商業及工業 comercial e industrial

[511] 類別 Classe : 30

[511] 產品 Produtos : 冰茶；茶；茶飲料；用作茶葉代用品的花或葉；咖啡；甜食；蜂蜜；糕點；穀類製品；調味品。

[540] 商標 Marca :

鼎白
DING BAI

---

[210] 編號 N.º : N/182631

[220] 申請日 Data de pedido : 2021/05/13

[730] 申請人 Requerente : Jafferjee Brothers
地址 Endereço : No. 150 St. Joseph's Street, Colombo 14, Sri Lanka
國籍 Nacionalidade : 斯里蘭卡 Cingalesa
活動 Actividade : 商業及工業 comercial e industrial

[511] 類別 Classe : 30

[511] 產品 Produtos : Chá; chá gelado; bebidas à base de chá; essências, sem ser óleos essenciais, para bebidas.

[540] 商標 Marca :

JAF TEA
SINCE 1944

---

[210] 編號 N.º : N/182633

[220] 申請日 Data de pedido : 2021/05/13

[730] 申請人 Requerente : Jafferjee Brothers
地址 Endereço : No. 150 St. Joseph's Street, Colombo 14, Sri Lanka
國籍 Nacionalidade : 斯里蘭卡 Cingalesa
活動 Actividade : 商業及工業 comercial e industrial
[511] 類別 Classe : 30
[511] 產品 Produtos : Chá; chá gelado; bebidas à base de chá; essências, sem ser óleos essenciais, para bebidas.
[540] 商標 Marca :

TÉ REVAL
GOURMET TEA & TISANES

---

[210] 編號 N.º : N/182652
[220] 申請日 Data de pedido : 2021/05/14
[730] 申請人 Requerente : 江東樹
地址 Endereço : 中國台灣臺中市大里區東湖里36鄰長春路115巷35弄13號三樓
活動 Actividade : 商業及工業 comercial e industrial
[511] 類別 Classe : 43
[511] 服務 Serviços : 酒吧服務；咖啡館；關於膳食製備的信息和諮詢；餐廳；餐館；快餐館；流動飲食供應；茶館。
[540] 商標 Marca :

雞卜本色
CHIK'N&CHOW

---

[210] 編號 N.º : N/182665
[220] 申請日 Data de pedido : 2021/05/14
[730] 申請人 Requerente : ALMIRALL, LLC
地址 Endereço : 707 Eagleview Blvd., Suite 200, Exton, Pennsylvania, United States 19341
國籍 Nacionalidade : 美國 Americana
活動 Actividade : 商業及工業 comercial e industrial
[511] 類別 Classe : 5
[511] 產品 Produtos : Medicamentos para uso humano; venenos bacterianos; preparações farmacêuticas; preparações quimico-farmacêuticas; fármacos para uso medicinal; preparações químicas para uso farmacêutico; preparações químicas para uso medicinal; antibióticos; preparações farmacêuticas para os cuidados da pele; biomedicamentos.
[540] 商標 Marca :

賽薩拉

[210] 編號 N.º : N/182704
[220] 申請日 Data de pedido : 2021/05/17
[730] 申請人 Requerente : ROGER VIVIER S.P.A.
地址 Endereço : Via Filippo Della Valle 1, 63811 Sant'Elpidio a Mare, Fermo, Italy
國籍 Nacionalidade : 意大利 Italiana
活動 Actividade : 商業及工業 comercial e industrial
[511] 類別 Classe : 18
[511] 產品 Produtos : Carteiras; porta-moedas; baús; malas de viagem; sacos de praia; bolsas para cosméticos vendidas vazias; malas e sacos tipo Boston ("Boston bags"); malas de mão; sacos de viagem; pastas de executivo; pastas de executivo em couro; carteiras em couro para cartões de crédito; pastas em couro para documentos; bolsas para chaves em couro e pele; sacos de desporto, nomeadamente, sacos de desporto multi-usos, sacos atléticos e sacos para alpinismo, nomeadamente, mochilas (" backpacks") e mochilões ("rucksacks"); malas de noite e sacos de tiracolo para senhoras; sacos em couro para compras; malas escolares; sacos portafatos para viagem; sacos para sapatos para viagem; sacos para fraldas; baús de viagem; malas de viagem ("duffle bags"); malas de viagem para pernoitar; malas de bagagem de mão ("trolleys"); sacolas; malas e bolsas de ópera; estojos de toilette vazios; peles, couros e cabedais, trabalhados ou semitrabalhados; estojos e caixas feitos em couro; malas e bolsas de couro para embalagens; correias de couro; chapéus de sol; e, coleiras em couro, tudo incluído na classe 18.
[540] 商標 Marca :

VIV' CHOC

---

[210] 編號 N.º : N/182705
[220] 申請日 Data de pedido : 2021/05/17
[730] 申請人 Requerente : ROGER VIVIER S.P.A.
地址 Endereço : Via Filippo Della Valle 1, 63811 Sant'Elpidio a Mare, Fermo, Italy
國籍 Nacionalidade : 意大利 Italiana
活動 Actividade : 商業及工業 comercial e industrial
[511] 類別 Classe : 25
[511] 產品 Produtos : Calçado e acessórios, nomeadamente, cintos e luvas, tudo incluído na classe 25.
[540] 商標 Marca :

VIV' CHOC

[210] 編號 N.º : N/182713

[220] 申請日 Data de pedido : 2021/05/17

[730] 申請人 Requerente : 格斯設計有限公司
COMPANHIA DE DESIGN HIGGS, LIMITADA
地址 Endereço : 澳門南灣大馬路369-371號京澳大廈5樓A座
國籍 Nacionalidade : 根據澳門法例成立 Constituída segundo as leis de Macau
活動 Actividade : 商業 comercial

[511] 類別 Classe : 16

[511] 產品 Produtos : 紙板及其製品，裝訂用品，紙，繪畫用紙，印刷品，書籍，帶有電子發聲裝置的兒童圖書，印刷出版物，說明書，漫畫書，故事書，期刊，活頁封面，圖畫，宣傳畫，手冊，影集，小冊子，筆記本或繪圖本，撕頁日曆，目錄冊，音樂賀卡，海報，名片，卡片，貼紙，繪畫板，文件套，文件夾，照片，明信片，宣傳畫，包裝紙，包裝用紙袋或塑料袋（信封/小袋），雕刻印刷品，平版印刷工藝品，文具，畫筆，繪畫材料，文具盒（文具），學校用品（文具），書寫工具，臨摹用字帖，數學教具，教學掛圖，教學材料（儀器除外），索引卡片（文具）。

[540] 商標 Marca :

[591] 商標顏色 Cores de marca : 白色、綠色，如圖所示 。

---

[210] 編號 N.º : N/182715

[220] 申請日 Data de pedido : 2021/05/17

[730] 申請人 Requerente : 格斯設計有限公司
COMPANHIA DE DESIGN HIGGS, LIMITADA
地址 Endereço : 澳門南灣大馬路369-371號京澳大廈5樓A座
國籍 Nacionalidade : 根據澳門法例成立 Constituída segundo as leis de Macau
活動 Actividade : 商業 comercial

[511] 類別 Classe : 16

[511] 產品 Produtos : 紙板及其製品，裝訂用品，紙，繪畫用紙，印刷品，書籍，帶有電子發聲裝置的兒童圖書，印刷出版物，說明書，漫畫書，故事書，期刊，活頁封面，圖畫，宣傳畫，手冊，影集，小冊子，筆記本或繪圖本，撕頁日曆，目錄冊，音樂賀卡，海報，名片，卡片，貼紙，繪畫板，文件套，文件夾，照片，明信片，宣傳畫，包裝紙，包裝用紙袋或塑料袋（信封/小袋），雕刻印刷品，平版印刷工藝品，文具，畫筆，繪畫材料，文具盒（文具），學校用品（文具），書寫工具，臨摹用字帖，數學教具，教學掛圖，教學材料（儀器除外），索引卡片（文具）。

[540] 商標 Marca :

[591] 商標顏色 Cores de marca : 白色、綠色，如圖所示。

---

[210] 編號 N.º : N/182737

[220] 申請日 Data de pedido : 2021/05/17

[730] 申請人 Requerente : 易特科城有限公司
ETEKCITY COMPANY LIMITED
地址 Endereço : 澳門南灣大馬路762-804號中華廣場7樓L
Avenida da Praia Grande, No. 762-804, Edifício China Plaza, 7 Andar, L, Macau, China
國籍 Nacionalidade : 根據澳門法例成立 Constituída segundo as leis de Macau
活動 Actividade : 商業及工業 comercial e industrial

[511] 類別 Classe : 11

[511] 產品 Produtos : 照明設備和裝置；咖啡豆烘烤機；水果烘烤器；爐子；烘烤器具；電咖啡滲濾壺；電力煮咖啡機；電熱水壺；微波爐（廚房用具）；電烤箱；烤麵包機；電壓力鍋；多功能電鍋；空氣炸鍋；電熱食品脫水機；烹調用裝置和設備；冷熱飲料機（加熱或製冷）；電加熱裝置；空氣淨化裝置和機器；空氣過濾設備；空氣擴散器；加濕器；家用除濕機；頭髮用吹風機；織物蒸汽掛燙機；水過濾器；水淨化設備和機器；冷凍設備和機器。

[540] 商標 Marca :

COSORI

---

[210] 編號 N.º : N/182741

[220] 申請日 Data de pedido : 2021/05/17

[730] 申請人 Requerente : 易特科城有限公司
ETEKCITY COMPANY LIMITED
地址 Endereço : 澳門南灣大馬路762-804號中華廣場7樓L
Avenida da Praia Grande, No. 762-804, Edifício China Plaza, 7 Andar, L, Macau, China
國籍 Nacionalidade : 根據澳門法例成立 Constituída segundo as leis de Macau
活動 Actividade : 商業及工業 comercial e industrial

[511] 類別 Classe : 11

[511] 產品 Produtos : 照明設備和裝置；咖啡豆烘烤機；水果烘烤器；爐子；烘烤器具；電咖啡滲濾壺；電力煮咖啡機；電熱水壺；微波爐（廚房用具）；電烤箱；烤麵包機；電壓力鍋；多功能電鍋；空氣炸鍋；電熱食品脫水機；烹調用裝置和設備；冷熱飲料機（加熱或製冷）；電加熱裝置；空氣淨化裝置和機器；空氣過濾設備；空氣擴散器；加濕器；家用除濕機；頭髮用吹風機；織物蒸汽掛燙機；水過濾器；水淨化設備和機器；冷凍設備和機器。

[540] 商標 Marca :

ETEKCITY

[210] 編號 N.º : N/182744

[220] 申請日 Data de pedido : 2021/05/17

[730] 申請人 Requerente : 易特科城有限公司
ETEKCITY COMPANY LIMITED
地址 Endereço : 澳門南灣大馬路762-804號中華廣場7樓L
Avenida da Praia Grande, No. 762-804, Edifício China Plaza, 7 Andar, L, Macau, China
國籍 Nacionalidade : 根據澳門法例成立 Constituída segundo as leis de Macau
活動 Actividade : 商業及工業 comercial e industrial

[511] 類別 Classe : 11

[511] 產品 Produtos : 照明設備和裝置；咖啡豆烘烤機；水果烘烤器；爐子；烘烤器具；電咖啡滲濾壺；電力煮咖啡機；電熱水壺；微波爐（廚房用具）；電烤箱；烤麵包機；電壓力鍋；多功能電鍋；空氣炸鍋；電熱食品脫水機；烹調用裝置和設備；冷熱飲料機（加熱或製冷）；電加熱裝置；空氣淨化裝置和機器；空氣過濾設備；空氣擴散器；加濕器；家用除濕機；頭髮用吹風機；織物蒸汽掛燙機；水過濾器；水淨化設備和機器；冷凍設備和機器。

[540] 商標 Marca :

lĕvoit

---

[210] 編號 N.º : N/182746

[220] 申請日 Data de pedido : 2021/05/17

[730] 申請人 Requerente : SCYNEXIS, Inc.
地址 Endereço : 1 Evertrust Plaza, 13th Floor Jersey City New Jersey 07302 EUA
國籍 Nacionalidade : 美國 Americana
活動 Actividade : 商業及工業 comercial e industrial

[511] 類別 Classe : 5

[511] 產品 Produtos : Preparações farmacêuticas; preparações farmacêuticas para o tratamento de infecções; anti-infecciosos; produtos farmacêuticos antifúngicos; preparações terapêuticas, nomeadamente, inibidores da glucano-sintase.

[540] 商標 Marca :

SCYNEXIS

---

[210] 編號 N.º : N/182747

[220] 申請日 Data de pedido : 2021/05/17

[730] 申請人 Requerente : SCYNEXIS, Inc.
地址 Endereço : 1 Evertrust Plaza, 13th Floor Jersey City New Jersey 07302 EUA
國籍 Nacionalidade : 美國 Americana
活動 Actividade : 商業及工業 comercial e industrial

[511] 類別 Classe : 5

[511] 產品 Produtos : Preparações farmacêuticas; preparações farmacêuticas para o tratamento de infecções; anti-infecciosos; produtos farmacêuticos antifúngicos; preparações terapêuticas, nomeadamente, inibidores da glucano-sintase.

[540] 商標 Marca :

BREXAFEMME

---

[210] 編號 N.º : N/182753

[220] 申請日 Data de pedido : 2021/05/17

[730] 申請人 Requerente : 海灣醫藥生物科技有限公司
SOCIEDADE DE BIOTECNOLOGIA FARMACÊUTICA HOI WAN, LIMITADA / HAI WAN MEDICAL BIOTECHNOLOGY COMPANY, LIMITED
地址 Endereço : 澳門海灣南街寶翠花園121號G舖地下
國籍 Nacionalidade : 根據澳門法例成立 Constituída segundo as leis de Macau
活動 Actividade : 商業及工業 comercial e industrial

[511] 類別 Classe : 5

[511] 產品 Produtos : 醫用酒精，醫用鎮靜油，治痔劑，治頭痛藥品，抗菌劑，消毒棉，醫用浴劑，醫用止痛製劑，包紮繃帶，醫用香膏，藥製糖果，醫用手鐲，治療燒傷製劑，醫用糖漿，藥品膠囊，醫用填料，醫用棉絨，外科手術布，外科用紗，外科用織物，維生素製劑，醫用棉，醫藥用日曬傷劑，醫用敷料，衛生消毒劑，藥用助消化劑，醫用藥物，外傷藥用棉，外科敷料，外科包紮物，嬰兒含乳麵粉，醫用浸液，浸製藥液，藥茶，殺真菌劑，敷料紗布，醫用凝膠，殺菌劑，醫用膠，藥油，醫用油，醫用藥草，藥草，能吸附的填塞物，驅蟲劑，醫藥用洗液，搽劑，衛生緊身內褲，醫用碘酊，醫藥用錠劑，醫用藥膏，醫藥用果膠，醫用藥丸，去頭皮屑的藥物製劑，醫用膠囊，外科用肩繃帶，藥用糖，栓劑，醫藥松節油，排汗藥，醫用膠帶，醫用營養食物，防日曬藥膏，醫用沐浴鹽，醫用生物製劑，醫用營養飲料，減肥用藥劑，藥用膠棉，人用藥，醫用診斷製劑，藥物飲料，藥用酵素，醫用煙熏草藥，醫用凡士林，醫用化學製劑，哺乳用墊，醫用漱口劑，醫用營養添加劑，外科和矯形用黏固劑，抗菌素，拇囊炎襯墊，醫用頭髮增長劑，醫用佐劑，醫用眼罩。

[540] 商標 Marca :

[591] 商標顏色 Cores de marca : 綠色，白色，黑色，如圖所示。

[210] 編號 N.º : N/182776

[220] 申請日 Data de pedido : 2021/05/17

[730] 申請人 Requerente : 江門市新會區東甲糧倉健康產業有限公司

地址 Endereço : 中國廣東省江門市新會區會城今洲路29號中科創新廣場2座A區16層（自編1604室）

國籍 Nacionalidade : 中國 Chinesa

活動 Actividade : 商業及工業 comercial e industrial

[511] 類別 Classe : 5

[511] 產品 Produtos : 中式營養食品（藥用）；中式醫藥營養品；中藥材湯包；中藥藥材；中藥飲片；保健茶包（藥用）；健康補品（藥用）；健康營養食品（藥用）；內服中成藥品；咳嗽糖漿（藥用）；抗高血壓藥品；治止咳藥；藥材；藥用植物；食用菌提取物（藥用）；飲食療法用或醫用穀類加工副產品；飲食療法用或藥用澱粉。

[540] 商標 Marca :

---

[210] 編號 N.º : N/182777

[220] 申請日 Data de pedido : 2021/05/17

[730] 申請人 Requerente : 江門市新會區東甲糧倉健康產業有限公司

地址 Endereço : 中國廣東省江門市新會區會城今洲路29號中科創新廣場2座A區16層（自編1604室）

國籍 Nacionalidade : 中國 Chinesa

活動 Actividade : 商業及工業 comercial e industrial

[511] 類別 Classe : 29

[511] 產品 Produtos : 乾果；乾冬菇及其加工品；乾蔬菜；乾製湯料；乾製水果；乾製食用菌；以水果為主的零食小吃；加工過的堅果；柑橘油；柑橘醬；陳皮；果皮；柑餅。

[540] 商標 Marca :

---

[210] 編號 N.º : N/182778

[220] 申請日 Data de pedido : 2021/05/17

[730] 申請人 Requerente : 江門市新會區東甲糧倉健康產業有限公司

地址 Endereço : 中國廣東省江門市新會區會城今洲路29號中科創新廣場2座A區16層（自編1604室）

國籍 Nacionalidade : 中國 Chinesa

活動 Actividade : 商業及工業 comercial e industrial

[511] 類別 Classe : 30

[511] 產品 Produtos : 燕麥食品；茶；茶葉代用品；茶飲料；穀粉；食品用香料；餅乾；麵食；穀類食品；五穀類食品及其加工食品。

[540] 商標 Marca :

---

[210] 編號 N.º : N/182833

[220] 申請日 Data de pedido : 2021/05/18

[730] 申請人 Requerente : 北京華鼎祥商貿有限公司

地址 Endereço : 中國北京市石景山區古城南街9號院6號樓19層1923

國籍 Nacionalidade : 中國 Chinesa

活動 Actividade : 商業及工業 comercial e industrial

[511] 類別 Classe : 9

[511] 產品 Produtos : 可下載的計算機遊戲軟件；電子出版物（可下載）；可下載的影像文件；可下載的手機應用軟件；智能手機用殼；耳機；3D眼鏡；移動電源（可充電電池）；動畫片；已曝光的電影膠片。

[540] 商標 Marca :

起源行動

---

[210] 編號 N.º : N/182834

[220] 申請日 Data de pedido : 2021/05/18

[730] 申請人 Requerente : 北京華鼎祥商貿有限公司

地址 Endereço : 中國北京市石景山區古城南街9號院6號樓19層1923

國籍 Nacionalidade : 中國 Chinesa

活動 Actividade : 商業及工業 comercial e industrial

[511] 類別 Classe : 41

[511] 服務 Serviços : 教育；組織教育或娛樂競賽；組織體育比賽；提供不可下載的在線電子出版物；除廣告片外的影片製作；娛樂服務；在計算機網絡上提供在線遊戲；提供體育設施；玩具出租；遊戲器具出租。

[540] 商標 Marca :

起源行動

[210] 編號 N.º : N/183024
[220] 申請日 Data de pedido : 2021/05/21
[730] 申請人 Requerente : 北京正合商貿有限公司
地址 Endereço : 中國北京市朝陽區青年路西里3號院9號樓1層B01
國籍 Nacionalidade : 中國 Chinesa
活動 Actividade : 商業及工業 comercial e industrial
[511] 類別 Classe : 30
[511] 產品 Produtos : 三明治；乳蛋餅；人造咖啡；冰茶；加奶可可飲料；加奶咖啡飲料；包子；卷餅；可可；可可飲料；咖啡；咖啡用調味品；咖啡飲料；哈發糕；土豆薄面餅；墨西哥式夾餅；墨西哥式薄餅；奶酪漢堡包（三明治）；小圓麵包；小蛋糕；小黃油餅乾；巧克力；巧克力慕斯醬；巧克力抹醬；巧克力飲料；布丁；未烘過的咖啡；未發酵麵包；果餡餅；比薩餅；油炸麵包丁；油酥麵團；法式肉派；熱狗三明治；甜食；甜點慕斯（甜食）；用作茶葉代用品的花或葉；糕點；肉餡餅；脆米餅；茶；茶飲料；菊苣（咖啡代用品）；華夫餅乾；薄烤餅；薄脆餅乾；薑餅；蛋奶凍；蛋糕；蛋糕粉；餅乾；餡餅（點心）；麥芽餅乾；麵包；麵包乾；麵包卷；麵包屑。
[540] 商標 Marca :

正本原

---

[210] 編號 N.º : N/183026
[220] 申請日 Data de pedido : 2021/05/21
[730] 申請人 Requerente : Baxalta Incorporated
地址 Endereço : 1200 Lakeside Drive, Bannockburn IL 60015, United States of America
國籍 Nacionalidade : 美國 Americana
活動 Actividade : 商業及工業 comercial e industrial
[511] 類別 Classe : 5
[511] 產品 Produtos : Preparações farmacêuticas para o tratamento de doenças do sangue.
[540] 商標 Marca :

ADYNOVATE

---

[210] 編號 N.º : N/183030
[220] 申請日 Data de pedido : 2021/05/21
[730] 申請人 Requerente : 澳門茅臺酒廠有限公司
地址 Endereço : 澳門高利亞海軍上將大馬路41號6樓TU座
國籍 Nacionalidade : 根據澳門法例成立 Constituída segundo as leis de Macau
活動 Actividade : 商業 comercial
[511] 類別 Classe : 33
[511] 產品 Produtos : 含酒精的飲料（啤酒除外），米酒，烈酒（飲料），含酒精濃汁，苦味酒，蒸煮提取物（利口酒和烈酒），亞力酒，五粮液，茅台。
[540] 商標 Marca :

[591] 商標顏色 Cores de marca : 紅色，黃色，藍色，漸變藍，漸變紅。如圖所示。

---

[210] 編號 N.º : N/183082
[220] 申請日 Data de pedido : 2021/05/24
[730] 申請人 Requerente : People Co., Ltd.
地址 Endereço : 2-15-5, Higashinihonbashi, Chuo-ku, Tokyo 103-0004 Japan
國籍 Nacionalidade : 日本 Japonesa
活動 Actividade : 商業及工業 comercial e industrial
[511] 類別 Classe : 28
[511] 產品 Produtos : Brinquedos; blocos de construção [brinquedos]; rocas [brinquedos]; bonecas; roupas para bonecas; veículos de brincar; carros de brinquedo; brinquedos inteligentes; triciclos para crianças.
[540] 商標 Marca :

People

---

[210] 編號 N.º : N/183083
[220] 申請日 Data de pedido : 2021/05/24
[730] 申請人 Requerente : People Co., Ltd.
地址 Endereço : 2-15-5, Higashinihonbashi, Chuo-ku, Tokyo 103-0004 Japan
國籍 Nacionalidade : 日本 Japonesa
活動 Actividade : 商業及工業 comercial e industrial
[511] 類別 Classe : 28
[511] 產品 Produtos : Brinquedos; blocos de construção [brinquedos]; rocas [brinquedos]; bonecas; roupas para bonecas; veículos de brincar; carros de brinquedo; brinquedos inteligentes; triciclos para crianças.
[540] 商標 Marca :

碧寶

---

[210] 編號 N.º : N/183120
[220] 申請日 Data de pedido : 2021/05/24
[730] 申請人 Requerente : Ferrarelle S.p.A.

地址 Endereço : Via di Porta Pinciana 4, 00187 Roma RM, Italy
國籍 Nacionalidade : 意大利 Italiana
活動 Actividade : 商業及工業 comercial e industrial

[511] 類別 Classe : 32

[511] 產品 Produtos : Água mineral; água mineral gasosa; água potável destilada; água potável; água potável com vitaminas; água mineral aromatizada; águas aromatizadas; água nutricionalmente fortificada; água potável purificada; águas [bebidas].

[540] 商標 Marca :

法拉蕊

---

[210] 編號 N.º : N/183121

[220] 申請日 Data de pedido : 2021/05/24

[730] 申請人 Requerente : 蘇州大可投資諮詢有限公司
地址 Endereço : 中國江蘇省蘇州市蘇州工業園區順達商業廣場1幢618室
國籍 Nacionalidade : 中國 Chinesa
活動 Actividade : 商業及工業 comercial e industrial

[511] 類別 Classe : 6

[511] 產品 Produtos : 保險櫃；捕野獸陷阱；釘子；動物掛鈴；鋼絲；鈎子（金屬器具）；管道用金屬加固材料；管道用金屬接頭；管道用金屬彎頭；家具用金屬附件；建築用金屬附件；金屬標籤；金屬閥門（非機器部件）；金屬風向標；金屬工具箱（空）；金屬掛鎖（非電子）；金屬管；金屬焊絲；金屬焊條；金屬合頁；金屬虎鉗爪；金屬滑輪（非機器用）；金屬紀念碑；金屬建築材料；金屬角鐵；金屬腳手架；金屬樓梯；金屬螺絲；金屬門鈴（非電動）；金屬噴頭；金屬膨脹螺栓；金屬繩索；金屬鎖（非電）；金屬台階（梯子）；金屬套筒（金屬製品）；金屬鑰匙；金屬柵欄；金屬支架；金屬製身份鑒別手環；緊固管道用金屬環；可移動金屬建築物；捆扎用金屬帶；纜繩和管道用金屬夾；錨；普通金屬合金；普通金屬扣（五金器具）；普通金屬藝術品；樹木金屬保護器；鐵礦石；鐵路金屬材料；未加工或半加工普通金屬；五金器具。

[540] 商標 Marca :

DYLLU

---

[210] 編號 N.º : N/183122

[220] 申請日 Data de pedido : 2021/05/24

[730] 申請人 Requerente : 蘇州大可投資諮詢有限公司
地址 Endereço : 中國江蘇省蘇州市蘇州工業園區順達商業廣場1幢618室
國籍 Nacionalidade : 中國 Chinesa
活動 Actividade : 商業及工業 comercial e industrial

[511] 類別 Classe : 7

[511] 產品 Produtos : 包裝機械；泵（機器）；玻璃加工機；採礦鑽機；草料切割機；廚房用電動機器；刀具（機器部件）；電池機械；電動擦鞋機；電動關窗器；電動關門器；電動剪刀；電動剪毛機；電動卷門機；電動開窗器；電動開門器；電動清潔機械和設備；電動榨汁機；電動製飲料機；電鍍機；電焊機；電子工業設備；雕刻機；發電機；閥（機器部件）；非陸地車輛用馬達；非陸地車輛用推進裝置；非手動的手持工具；非手動磨咖啡機；粉碎機；風動手工具，即氣動打磨機、氣動拋光機、氣動砂帶機、氣動扳手、氣動起子、氣動拉鉚槍；風力動力設備；縫合機；乾洗機；高壓洗滌機；割草機；工業機器人；光學冷加工設備；和麵機；化肥製造設備；化學工業用電動機械；機鋸（機器）；機器傳動帶；機械台架；擠奶機；家用電動打蛋器；家用非手動研磨機；角向磨光機；絞肉機（機械）；攪拌機；金屬加工機械；空氣壓縮機；拉煉機；離心碾磨機；煤球機；磨面機；木材加工機；奶油機；內燃機點火裝置；碾碎機；釀造機器；農業機械；拋光機器和設備（電動的）；噴漆機；起重葫蘆；氣錘；氣動打釘槍；氣體分離設備；氣壓缸（機器部件）；千斤頂（機器）；切斷機（機器）；切割機；切面包機；清洗地毯用電動機器和裝置；上漿機；石油專用抽油泵；食品包裝機；手電鑽（不包括電煤鑽）；水族池通氣泵；吸塵器用刷；洗衣機；壓路機；壓濾機；煙草加工機；印刷機器；油漆噴槍；黏膠機；真空吸塵器；真空吸塵器用噴灑香水和消毒液的附件；蒸汽機；蒸汽清潔器械；蒸汽拖把；整修機（機械加工裝置）；織布機；紙板機；紙尿褲生產設備；製茶機械；製燈泡機械；製革機；製繩機；製食品用電動機械；製搪瓷機械；製造電綫、電纜用機械；製針機；製磚機；軸承（機器部件）；鑄造機械；自行車組裝機械；鑽頭（機器部件）。

[540] 商標 Marca :

DYLLU

---

[210] 編號 N.º : N/183123

[220] 申請日 Data de pedido : 2021/05/24

[730] 申請人 Requerente : 蘇州大可投資諮詢有限公司
地址 Endereço : 中國江蘇省蘇州市蘇州工業園區順達商業廣場1幢618室
國籍 Nacionalidade : 中國 Chinesa
活動 Actividade : 商業及工業 comercial e industrial

[511] 類別 Classe : 8

[511] 產品 Produtos : 餐具（刀、叉和匙）；穿孔工具（手工具）；雕刻工具（手工具）；動物剝皮用器具和工具；卷髮用手工具；鉚釘槍（手工具）；磨具（手工具）；農業器具（手動的）；佩刀；手動的手工具；手動膠黏劑擠壓槍；手動千斤頂；手工操作手工具用工具柄；剃鬚刀；修枝剪；修

指甲成套工具；漁叉；園藝工具（手動的）；熨斗；磚瓦匠用泥刀；鑽頭（手工具部件）。

[540] 商標 Marca :

DYLLU

---

[210] 編號 N.º : N/183124

[220] 申請日 Data de pedido : 2021/05/24

[730] 申請人 Requerente : 蘇州大可投資諮詢有限公司

地址 Endereço : 中國江蘇省蘇州市蘇州工業園區順達商業廣場1幢618室

國籍 Nacionalidade : 中國 Chinesa

活動 Actividade : 商業及工業 comercial e industrial

[511] 類別 Classe : 9

[511] 產品 Produtos : 半導體；報警器；避雷器；測量器械和儀器；測量用直角尺；測量裝置；測壓儀器；尺（量器）；傳感器；導航儀器；電測量儀器；電插頭；電插座；電池；電池充電器；電及電子視頻監控設備；電接觸器；電解裝置；電開關；電門鈴；電器接插件；電容器；電視機；電鎖；電源材料（電線、電纜）；電源插座罩；電子防盜裝置；電子公告牌；電子芯片；電子游標卡尺；動畫片；斷路器；對講機；防護面罩；防事故、防輻射、防火用服裝；防事故、防輻射、防火用鞋；防事故用手套；非醫用激光器；非醫用溫度計；複印機（照相、靜電、熱）；個人用防事故裝置；工人用護膝墊；工業安全靴；工業用放射設備；工業用內窺鏡攝像頭；光學器械和儀器；光學纖維（光導纖維）；行車記錄儀；衡量器具；化學儀器和器具；計數器；計算機程序（可下載軟件）；計算機網絡交換機；計算機網絡橋接器；卷尺；可視電話機；可下載的手機應用軟件；空氣分析儀器；控制板（電）；聯鎖門用電子門襟裝置；量具；滅火設備；氣體檢測儀；千分尺；潛水用耳塞；熱調節裝置；人臉識別設備；生物指紋門鎖；視頻監控器；視頻顯示屏；水平儀（測水平線儀器）；體重秤；投票機；網絡路由器；無線電接收機和發射機；無線電設備；無線電信號調諧器；無線路由器；煙霧探測器；眼鏡；驗鈔機；揚聲器音箱；遙控裝置；移動電源（可充電電池）；郵戳檢查裝置；游標卡尺；與計算機連用的打印機；運載工具用測速儀；運載工具用後視攝像頭；照相機（攝影）；智能手錶（數據處理）；智能眼鏡（數據處理）；自動售票機。

[540] 商標 Marca :

DYLLU

---

[210] 編號 N.º : N/183125

[220] 申請日 Data de pedido : 2021/05/24

[730] 申請人 Requerente : 蘇州大可投資諮詢有限公司

地址 Endereço : 中國江蘇省蘇州市蘇州工業園區順達商業廣場1幢618室

國籍 Nacionalidade : 中國 Chinesa

活動 Actividade : 商業及工業 comercial e industrial

[511] 類別 Classe : 10

[511] 產品 Produtos : 按摩器械；避孕套；膽固醇檢測儀；電動牙科設備；耳塞（聽力保護裝置）；縫合材料；隔音用耳塞（非醫用）；假肢；矯形用物品；理療設備；奶瓶；奶瓶用奶嘴；人體成分監測儀；失眠用催眠枕頭；體脂監測儀；外科儀器和器械；心率監測設備；血球計；血糖儀；血壓計；牙科設備和儀器；醫用測試儀；醫用手套；醫用體溫計；醫用紫外綫殺菌燈；助聽器。

[540] 商標 Marca :

DYLLU

---

[210] 編號 N.º : N/183126

[220] 申請日 Data de pedido : 2021/05/24

[730] 申請人 Requerente : 蘇州大可投資諮詢有限公司

地址 Endereço : 中國江蘇省蘇州市蘇州工業園區順達商業廣場1幢618室

國籍 Nacionalidade : 中國 Chinesa

活動 Actividade : 商業及工業 comercial e industrial

[511] 類別 Classe : 11

[511] 產品 Produtos : 燈；便攜式取暖器；廚房爐灶（烘箱）；廚房用抽油煙機；打火機；燈泡；電炊具；電燈；電動製酸奶器；電豆漿機；電加熱裝置；電加壓炊具；電咖啡機用空咖啡膠囊；電咖啡滲濾壺；電力煮咖啡機；電暖器；電熱服裝；電熱水壺；電油炸鍋；電蒸鍋；風扇（空氣調節）；管道（衛生設備部件）；加濕器；家用電飯鍋；家用電淨水器；家用加濕器；家用烤箱；進水裝置；聚合反應設備；烤麵包片機；烤盤（烹飪設備）；空氣乾燥器；空氣淨化器（家用）；空氣淨化用殺菌燈；空氣淨化裝置和機器；空氣調節設備；空氣消毒器；空氣再熱器；空氣炸鍋；冷藏櫃；冷凍設備和裝置；冷却設備和裝置；冷熱飲料機（加熱或製冷）；龍頭；龍頭防濺噴嘴；煤氣灶；奶瓶用電加熱器；噴水器；烹調用裝置和設備；氣體冷凝器（非機器部件）；燃氣爐；熱風槍；日光燈管；手電筒；水過濾器；水淨化設備和機器；水淨化裝置；探照燈；燙髮用燈；頭髮用吹風機；微波爐（廚房用具）；衛生器械和設備；舞臺煙霧機；消毒設備；旋塞（管和管道用）；野餐燒烤用火山岩石；油燈；浴室裝置；運載工具用燈；照明設備和裝置；織物蒸汽掛燙機；製冰機和設備；自動澆水裝置。

[540] 商標 Marca :

DYLLU

[210] 編號 N.º : N/183127
[220] 申請日 Data de pedido : 2021/05/24
[730] 申請人 Requerente : 蘇州大可投資諮詢有限公司
地址 Endereço : 中國江蘇省蘇州市蘇州工業園區順達商業廣場1幢618室
國籍 Nacionalidade : 中國 Chinesa
活動 Actividade : 商業及工業 comercial e industrial
[511] 類別 Classe : 21
[511] 產品 Produtos : 玻璃碗；捕蟲器；廚房用具；瓷、陶瓷、陶土、赤陶或玻璃製藝術品；電動牙刷；非電氣炊具；盥洗室器具；化妝用具；家庭用陶瓷製品；家務手套；家用或廚房用容器；垃圾桶；噴壺；清潔用鋼絲絨；日用玻璃器皿（包括杯、盤、壺、缸）；日用瓷器（包括盆、碗、盤、壺、餐具、缸、壇、罐）；日用搪瓷塑料器皿（包括盆、碗、盤、壺、杯）；灑水器；食物保溫容器；室內水族池；手動清潔器具；刷子；拖把；拖把脫水桶；未加工或半加工玻璃（建築玻璃除外）；洗衣用晾衣架；牙刷；飲水槽；飲用器皿；園藝手套。
[540] 商標 Marca :

DYLLU

---

[210] 編號 N.º : N/183128
[220] 申請日 Data de pedido : 2021/05/24
[730] 申請人 Requerente : 蘇州大可投資諮詢有限公司
地址 Endereço : 中國江蘇省蘇州市蘇州工業園區順達商業廣場1幢618室
國籍 Nacionalidade : 中國 Chinesa
活動 Actividade : 商業及工業 comercial e industrial
[511] 類別 Classe : 35
[511] 服務 Serviços : 辦公機器和設備出租；廣告；會計；計算機數據庫信息系統化；計算機網絡上的在線廣告；進出口代理；人事管理諮詢；商業管理輔助；商業企業遷移的管理服務；商業信息代理；市場營銷；特許經營的商業管理；替他人採購（替其他企業購買商品或服務）；替他人推銷；為商品和服務的買賣雙方提供在線市場；銷售展示架出租；尋找贊助；職業介紹所；自動售貨機出租；組織商業或廣告展覽。
[540] 商標 Marca :

DYLLU

---

[210] 編號 N.º : N/183129
[220] 申請日 Data de pedido : 2021/05/24
[730] 申請人 Requerente : ADVINI
地址 Endereço : 34725 Saint-Felix-de-Lodez, France
國籍 Nacionalidade : 法國 Francesa
活動 Actividade : 商業及工業 comercial e industrial
[511] 類別 Classe : 33
[511] 產品 Produtos : Vinhos.
[540] 商標 Marca :

ADIMANT

---

[210] 編號 N.º : N/183130
[220] 申請日 Data de pedido : 2021/05/24
[730] 申請人 Requerente : ADVINI
地址 Endereço : 34725 Saint-Felix-de-Lodez, France
國籍 Nacionalidade : 法國 Francesa
活動 Actividade : 商業及工業 comercial e industrial
[511] 類別 Classe : 33
[511] 產品 Produtos : Vinhos.
[540] 商標 Marca :

LYV

---

[210] 編號 N.º : N/183175
[220] 申請日 Data de pedido : 2021/05/25
[730] 申請人 Requerente : Cleanbox Technology, Inc.
地址 Endereço : 222 2nd Avenue South, 17th Floor, Nashville, Tennessee 37201 USA
國籍 Nacionalidade : 美國 Americana
活動 Actividade : 商業及工業 comercial e industrial
[511] 類別 Classe : 11
[511] 產品 Produtos : Unidades de higienização de estetoscópios; aparelho de higienização utilizando luz ultravioleta para desinfectar telefones, tablets (computadores), computadores portáteis, alto-falantes portáteis, walkie-talkies, auriculares, microfones, controladores remotos para controlar reprodutores de áudio e vídeo e telemóveis, estojos para telemóveis, aparelhos de reprodução de som, cabos de carregamento para electrónicos, máscaras, fones de ouvido pequenos, auriculares, correias de auriculares, porta-cartões de visita, escovas de dentes electrónicas, termómetros electrónicos, óculos, crachás, canetas, lápis, canetas para computadores, chaves, bolsos, cartões de crédito, dinheiro, clipes de dinheiro, jóias, relógios de pulso, óculos de protecção, equipamentos de laboratório, teclados compactos, espelhos de mão (espelhos para casa-de-banho), artigos de beleza, escovas de cabelo, pincéis de maquilhagem, brinquedos, anéis de dentição, mamadeiras e tetinas de mamadeiras, peças para bombas tira-leite, artigos para bebés, chupetas, pressão posi-

tiva contínua nas vias aéreas (CPAP), oxímetros de pulso, cintos, brinquedos para animais de estimação, tesouras, abridores de cartas, bases para copos, aparelhos domésticos, cortadores de caixa e garrafas de água reutilizáveis, na classe 11.

[540] 商標 Marca :

OMNICLEAN

[300] 優先權 Prioridade : 2020/11/30，美國 Estados Unidos da América，編號N.º 90/349,039

---

[210] 編號 N.º : N/183211

[220] 申請日 Data de pedido : 2021/05/26

[730] 申請人 Requerente : Aspen Pharmacare Australia Pty Ltd

地址 Endereço : 34 – 36 Chandos Street, St Leonards, NSW 2065 Australia

國籍 Nacionalidade : 澳大利亞 Australiana

活動 Actividade : 商業及工業 comercial e industrial

[511] 類別 Classe : 5

[511] 產品 Produtos : 藥劑及藥品。

[540] 商標 Marca :

RIVOX

---

[210] 編號 N.º : N/183231

[220] 申請日 Data de pedido : 2021/05/26

[730] 申請人 Requerente : MATTI JOEL HANSKI

地址 Endereço : Nilsiänkatu 10 A Helsinki 00510 Finland

國籍 Nacionalidade : 芬蘭 Finlandesa

活動 Actividade : 商業及工業 comercial e industrial

[511] 類別 Classe : 25

[511] 產品 Produtos : 服裝；連衣裙；護領；茄克（服裝）；襯衫；T恤衫；裙子；領帶；褲子；圍巾；帽子（頭戴）；皮衣（服裝）；仿皮革製服裝；鞋（腳上的穿著物）；手套（服裝）；腰帶；內衣；嬰兒全套衣；游泳衣；襪。

[540] 商標 Marca :

ARCELEVN

---

[210] 編號 N.º : N/183232

[220] 申請日 Data de pedido : 2021/05/26

[730] 申請人 Requerente : MATTI JOEL HANSKI

地址 Endereço : Nilsiänkatu 10 A Helsinki 00510 Finland

國籍 Nacionalidade : 芬蘭 Finlandesa

活動 Actividade : 商業及工業 comercial e industrial

[511] 類別 Classe : 35

[511] 服務 Serviços : 計算機網絡上的在線廣告；對購買定單進行行政處理；為零售目的在通訊媒體上展示商品；廣告宣傳；替他人推銷；為消費者提供商業信息和建議（消費者建議機構）；張貼廣告；商業管理和組織諮詢；商業信息；商業信息代理；廣告傳播；廣告宣傳欄的製備；貨物展出；直接郵件廣告；電視商業廣告；廣告版面設計。

[540] 商標 Marca :

ARCELEVN

---

[210] 編號 N.º : N/183236

[220] 申請日 Data de pedido : 2021/05/26

[730] 申請人 Requerente : World First UK Limited

地址 Endereço : Millbank Tower, 21-24 Millbank, London, SW1P 4QP, United Kingdom

國籍 Nacionalidade : 英國 Inglesa

活動 Actividade : 商業及工業 comercial e industrial

[511] 類別 Classe : 36

[511] 服務 Serviços : Seguros; negócios financeiros; negócios monetários; negócios de propriedade imobiliária; aprovação e reconciliação de transacções financeiras via uma rede informática mundial; serviços financeiros e serviços bancários on-line; serviço de cartão de crédito, processamento e transmissão de contas e pagamentos das mesmas, e provisão de seguros para transacções financeiras; serviços de transferência de fundos; transmissão de fundos por meios electrónicos para terceiros; transferência de pagamentos para terceiros via Internet; serviços financeiros como sejam serviços de processamento de facturas e de pagamento; mediação e gestão de alugueres e arrendamentos; aluguer e arrendamento de propriedades imobiliárias; avaliação de propriedades imobiliárias; apreciação de propriedades imobiliárias, financiamento de propriedades imobiliárias, investimento de propriedades imobiliárias; serviços de corretagem de propriedades imobiliárias; serviços de agência de propriedades imobiliárias; serviços de agência para habitação; serviços de actuários; serviços de consultadoria e de gestão de propriedades imobiliárias; cobrança de rendas; aluguer de escritórios (propriedades imobiliárias); aluguer de apartamentos e andares; provisão de informação financeira via Internet; serviços de depósito de valores e de emissão de vales de viagem; investimentos de capitais; avaliação financeira (seguros, negócios bancários, propriedades imobiliárias); serviços de gestão financeira e de activos; serviços financeiros e de

seguros; serviços financeiros providenciados por meio de telecomunicações; serviços de aconselhamento e consultadoria financeira; serviços bancários on-line; serviços bancários providenciados on-line a partir de uma base de dados de computador ou da Internet; serviços de corretagem de títulos de valor, serviços de cotação em bolsas de valores; corretagem de acções e obrigações, análise financeira; serviços de cartão de débito, serviços de cartão de crédito e serviços de garantia de cheques; serviços bancários, de contas de poupança e de investimentos; serviços de compensação financeira; verificação do crédito via rede de informação informática mundial; serviços de gestão do risco de crédito electrónicos; serviços de pagamento electrónico de compras e de pagamento electrónico de contas; serviços de débito e de crédito de contas financeiras; serviços bancários electrónicos; emissão de cartões de valor armazenado, de cartões de crédito e de cartões de débito; serviços de cartões de crédito de telefone; serviços de informação relacionados com finanças e seguros, providenciados on-line a partir de uma base de dados de computador ou da Internet; agência para cobranças de contas de gás e de electricidade; avaliação de antiguidades; avaliação de obras de arte; avaliação de jóias; avaliação de veículos automóveis usados; provisão de informação sobre impostos (serviços financeiros); organização de colectas de beneficência; colectas de beneficência; aluguer de máquinas de contagem ou processamento de papel-moeda e de moeda; aluguer de caixas automáticas ou máquinas de caixas electrónicas; serviços de pagamento on-line; organização de financiamento para projectos de construção; emissão de ordens de pagamento de valores; transferência eletrónica de fundos; serviços de troca de moeda e serviços de câmbio, serviços de caixas automáticas, fornecimento de cartões de pré-pagamento e títulos de valor, serviços de transferência de dinheiro; todos os acima mencionados fornecidos através de meios electrónicos; serviços de consultadoria, informação e aconselhamento relacionados com a transferência electrónica de fundos; serviços de transferência de moeda estrangeira; serviços de troca de moeda e serviços de câmbio; serviços de operações cambiais; serviços de transações com divisas; serviços de mercado de transacção de divisas; transacções financeiras através de blockchain; colectas de beneficência; fornecimento de serviços de angariação de fundos de caridade relacionados com compensação pela emissão de carbono; corretagem de compensações de emissões de carbono; patrocínio de programas de compensação de carbono; financiamento de, e investimento em, projectos para reducção de emissões; investimento em programas e projectos de compensação de carbono; investimento em fundos de reducção de emissões; fornecimento de empréstimos; concessão de empréstimos temporários; serviços de contas monetárias; prestação de serviços de protecção financeira contra riscos cambiais; prestação de serviços de informações sobre preços sobre taxas de câmbio estrangeiras; serviços de depósitos de dinheiro; serviços de contas de depósito; serviços de cartões de crédito e cartões de débito multi-moeda; serviços de facilitação de transferências de dinheiro entre contas multi-moeda a nível mundial, contas de terceiros e cartões de débito e crédito; aquisição de serviços bancários; serviços de consultadoria, informação e aconselhamento relacionados com os serviços supracitados; tudo incluído na classe 36.

[540] 商標 Marca :

WORLDFIRST

---

[210] 編號 N.º : N/183270

[220] 申請日 Data de pedido : 2021/05/27

[730] 申請人 Requerente : STACCATO FOOTWEAR CO LIMITED

地址 Endereço : 6/F., The Edge, Nos. 30-34 Kwai Wing Road, Kwai Chung, N.T., Hong Kong

國籍 Nacionalidade : 根據香港法例成立 Constituída segundo as leis de H.K.

活動 Actividade : 商業及工業 comercial e industrial

[511] 類別 Classe : 18

[511] 產品 Produtos : Estojos para chaves [marroquinaria], bandoleiras [correias] em couro, mochilas, sacos para compras, sacos porta-fatos [para viagem], carteiras de bolso, carteiras; carteiras, sem ser em metais preciosos; pastas [maletas], sacos de mão e carteiras, estojos para cartões, forros de couro para botas (couro para sapatos), sacos de viagem, conjuntos de viagem (em couro), malas de viagem, malas para mudanças, sacos de praia; tudo incluído na Classe 18.

[540] 商標 Marca :

---

[210] 編號 N.º : N/183271

[220] 申請日 Data de pedido : 2021/05/27

[730] 申請人 Requerente : STACCATO FOOTWEAR CO LIMITED
地址 Endereço : 6/F., The Edge, Nos. 30-34 Kwai Wing Road, Kwai Chung, N.T., Hong Kong
國籍 Nacionalidade : 根據香港法例成立 Constituída segundo as leis de H.K.
活動 Actividade : 商業及工業 comercial e industrial
[511] 類別 Classe : 25
[511] 產品 Produtos : Vestúario, calçado e chapelaria; todos incluídos na Classe 25.
[540] 商標 Marca :

---

[210] 編號 N.º : N/183272
[220] 申請日 Data de pedido : 2021/05/27
[730] 申請人 Requerente : STACCATO FOOTWEAR CO LIMITED
地址 Endereço : 6/F., The Edge, Nos. 30-34 Kwai Wing Road, Kwai Chung, N.T., Hong Kong
國籍 Nacionalidade : 根據香港法例成立 Constituída segundo as leis de H.K.
活動 Actividade : 商業及工業 comercial e industrial
[511] 類別 Classe : 18
[511] 產品 Produtos : Estojos para chaves [marroquinaria], bandoleiras [correias] em couro, mochilas, sacos para compras, sacos porta-fatos [para viagem], carteiras de bolso, carteiras; carteiras, sem ser em metais preciosos; pastas [maletas], sacos de mão e carteiras, estojos para cartões, forros de couro para botas (couro para sapatos), sacos de viagem, conjuntos de viagem (em couro), malas de viagem, malas para mudanças, sacos de praia; tudo incluído na Classe 18.
[540] 商標 Marca :

---

[210] 編號 N.º : N/183273
[220] 申請日 Data de pedido : 2021/05/27
[730] 申請人 Requerente : STACCATO FOOTWEAR CO LIMITED
地址 Endereço : 6/F., The Edge, Nos. 30-34 Kwai Wing Road, Kwai Chung, N.T., Hong Kong
國籍 Nacionalidade : 根據香港法例成立 Constituída segundo as leis de H.K.
活動 Actividade : 商業及工業 comercial e industrial
[511] 類別 Classe : 25
[511] 產品 Produtos : Vestúario, calçado e chapelaria; todos incluídos na Classe 25.
[540] 商標 Marca :

---

[210] 編號 N.º : N/183276
[220] 申請日 Data de pedido : 2021/05/27
[730] 申請人 Requerente : KABUSHIKIGAISHA HOT LAND
地址 Endereço : 1-9-6, Shintomi, Chuo-ku, Tokyo, 104-0041, Japan
國籍 Nacionalidade : 日本 Japonesa
活動 Actividade : 商業及工業 comercial e industrial
[511] 類別 Classe : 30
[511] 產品 Produtos : Café, cacau; café não torrado; chá; pasta de soja (condimento); molho inglês (molho worcestershire) (condimento); ketchup (molho); molho de soja; vinagre; misturas de vinagre (condimento); molho de soja para macarrão (soba-tsuyu); molhos para salada; molho branco (molho feito de manteiga, farinha e leite); maionese; molho de churrasco; açúcar em cubos; frutose (para fins culinários); açúcar cristalizado (sem ser confeitaria); açúcar; maltose; mel; glucose para fins de alimentação; xarope de amido em pó (para fins culinários); xarope de amido (para fins culinários); sal de mesa misturado com sementes de sésamo (temperos); sal; sementes de sésamo torradas e moídas (temperos); sal de aipo; temperos umami; especiarias; preparações aromáticas para a alimentação; arroz; aveia descascada; cevada descascada; farinhas alimentares; glúten para a alimentação; alimentos farináceos; Jiaozi (bolinhas de massa recheadas); sanduíches; bolinhos de massa Chineses cozinhados a vapor (Shumai, cozidos); sushi; bolinhas de massa fritas com pedacinhos de polvo congeladas (Takoyaki); bolinhas de massa fritas com pedacinhos de polvo (Takoyaki); Baozi (pãezinhos recheados); hambúrgueres em sanduíches; pizzas; Bento (almoços embalados constituídos por arroz, com adição de carne, peixe ou vegetais); sandes de cachorro-quente (hot dog); tartes de carne (empadas de carne); ravioli; produtos de pastelaria, pão; misturas alimentares para fazer sobremesas (con-

feitaria); misturas para gelados; misturas de sorvetes; pasta de amêndoa; levedura em pó; Koji (arroz maltado fermentado); levedura; fermento em pó; gelo para refrescar; agentes de ligação para gelados; amaciantes de carne, para fins domésticos; preparações para endurecer nata batida; produtos alimentares extrudidos à base de arroz.

[540] 商標 Marca :

築地銀だこ

---

[210] 編號 N.º : N/183277

[220] 申請日 Data de pedido : 2021/05/27

[730] 申請人 Requerente : KABUSHIKIGAISHA HOT LAND

地址 Endereço : 1-9-6, Shintomi, Chuo-ku, Tokyo, 104-0041, Japan

國籍 Nacionalidade : 日本 Japonesa

活動 Actividade : 商業及工業 comercial e industrial

[511] 類別 Classe : 43

[511] 服務 Serviços : Preparação de comidas e bebidas.

[540] 商標 Marca :

築地銀だこ

---

[210] 編號 N.º : N/183294

[220] 申請日 Data de pedido : 2021/05/28

[730] 申請人 Requerente : AD TRADEMARK S.R.L.

地址 Endereço : Via Pasquale Paoli 3, 20143 Milano, Italy

國籍 Nacionalidade : 意大利 Italiana

活動 Actividade : 商業及工業 comercial e industrial

[511] 類別 Classe : 3

[511] 產品 Produtos : Água-de-colónia; água de alfazema; água-de-toilette; adesivos para uso cosmético; preparações amaciadoras de tecidos para uso em lavandaria; preparações aromáticas [óleos essenciais]; varetas de incenso; cera depilatória; pestanas postiças; pós de maquilhagem; tintas para o cabelo; corantes para a toilette; cosméticos; cosméticos para animais; cremes cosméticos; cremes de branqueamento da pele; produtos de branqueamento [descolorantes] para uso cosmético; dentífricos; desodorizantes para humanos ou para animais; produtos de limpeza para fins de higiene pessoal íntima, não medicinais; bases de maquilhagem; géis de massagem, sem ser para uso medicinal; sprays para o cabelo; leite de limpeza para fins de toilette; loções para depois de barbear; loções para os cuidados dos cabelos; loções para os cabelos; loções para uso cosmético; brilhos para os lábios; máscara para as pestanas; máscaras de beleza; lápis de sobrancelhas; lápis cosméticos; óleos para fins de toilette; óleos etéreos; óleos para uso cosmético; algodão para uso cosmético; pedra-pomes; pomadas para uso cosmético; "potpourris" [fragrâncias]; protectores solares de ecrã total [cosméticos]; preparações cosméticas de higiene pessoal; preparações cosméticas para o banho; espumas para o banho; preparações cosméticas para protecção solar; produtos cosméticos para fins de emagrecimento; produtos cosméticos para os cuidados da pele; preparações depilatórias; perfumaria; produtos de maquilhagem; produtos para os cuidados das unhas; sachês para perfumar roupa; preparações para barbear; preparações para desmaquilhar; perfumes; preparações para perfumar o ambiente; batons; sais de banho, não para uso medicinal; sabonetes; sabão; sabonetes desodorizantes; espumas para barbear; champôs; champôs para animais de estimação [preparações não medicinais para a higiene]; champôs secos; verniz para unhas; sprays para refrescar o hálito; pó de talco para fins de toilette; corantes cosméticos; lenços impregnados com loções cosméticas; unhas postiças.

[540] 商標 Marca :

ANN DEMEULEMEESTER

---

[210] 編號 N.º : N/183295

[220] 申請日 Data de pedido : 2021/05/28

[730] 申請人 Requerente : AD TRADEMARK S.R.L.

地址 Endereço : Via Pasquale Paoli 3, 20143 Milano, Italy

國籍 Nacionalidade : 意大利 Italiana

活動 Actividade : 商業及工業 comercial e industrial

[511] 類別 Classe : 9

[511] 產品 Produtos : Aparelhos de registo, transmissão ou reprodução de som ou imagens; relógios inteligentes; pulseiras conectáveis [instrumentos de medida]; anéis inteligentes; suportes de gravação de som; sacos adaptados para máquinas fotográficas e equipamento fotográfico; estojos adaptados para câmaras de vídeo; bolsas adaptadas para computadores portáteis (laptops); capas para tablets; estojos em couro adaptados para computadores "tablet"; estojos de tipo carteira adaptados para computadores "tablet"; capas para telemóveis; capas para telemóveis em tecido ou matérias têxteis; capas para telemóveis em couro ou imitações de couro; estojos de transporte adaptados para telemóveis; estojos em couro adaptados para telefones

inteligentes; estojos de tipo carteira adaptados para telefones inteligentes; estojos adaptados para telefones inteligentes; pulseiras de relógio que comunicam dados para telefones inteligentes; bolsas adaptadas para aparelhos fotográficos; auscultadores para música; altifalantes; molduras fotográficas digitais; unidades de disco amovível [USB flash drives]; publicações electrónicas descarregáveis; correias para telemóveis; artigos de óptica, óculos, óculos de sol, óculos graduados, óculos de protecção para desporto; óculos inteligentes; armações para óculos; lentes para óculos; lentes de contacto; cordões para óculos; correntes para óculos; estojos para óculos; binóculos; ímanes decorativos; calibradores de dedos.

[540] 商標 Marca :

ANN DEMEULEMEESTER

---

[210] 編號 N.º : N/183298

[220] 申請日 Data de pedido : 2021/05/28

[730] 申請人 Requerente : AD TRADEMARK S.R.L.

地址 Endereço : Via Pasquale Paoli 3, 20143 Milano, Italy

國籍 Nacionalidade : 意大利 Italiana

活動 Actividade : 商業及工業 comercial e industrial

[511] 類別 Classe : 25

[511] 產品 Produtos : Aventais [vestuário]; écharpes para os ombros [vestuário]; corpetes [lingerie]; roupa interior; robes; suéteres; camisas; camisas de manga curta; vestuário; peles [vestuário]; collants; combinações [vestuário]; corpetes; fatos; vestuário pronto a vestir; calças; vestuário exterior; roupa de malha [vestuário]; espartilhos; coletes; casacos; camisolas; saias; fatos de banho; tops (blusas sem alças); punhos de camisa; peles [vestuário]; roupa de praia; pijamas; vestidos; cuecas; sutiãs; sobretudos; jaquetas [vestuário]; roupões de banho; parkas; anáguas; combinações [roupa interior]; vestuário em imitações de couro; roupa de couro; camisetas; perneiras; casacos impermeáveis com capuz; casacos de penas; vestuário para crianças; calças para bebés (vestuário); enxovais para bebés [vestuário]; vestuário para ginástica; vestuário impermeável; casacos impermeáveis [vestuário]; vestuário de dança; calçado; chinelos de banho; botas; botins; polainas; sandálias tipo mules; sandálias; sapatos; tacões para calçado; boinas; bonés [chapelaria]; chapéus; chapelaria; tapa-orelhas [vestuário]; faixas para a cabeça [vestuário]; meias; "hosiery"; peúgas; ligas; perneiras [calças]; peúgas até ao tornozelo; luvas [vestuário]; xales; gravatas; lenços de cabeça ou pescoço; estolas de peles; bandanas [lenços para o pescoço]; plastrões (gravatas); gravatas borboleta; cintos [vestuário]; cintas; cintos de couro [vestuário]; casulas; faixas para vestir; escapulários [vestuário] manípulos; toucas de banho; máscaras para dormir; vestidos de noiva.

[540] 商標 Marca :

ANN DEMEULEMEESTER

---

[210] 編號 N.º : N/183313

[220] 申請日 Data de pedido : 2021/05/28

[730] 申請人 Requerente : 李雅君

LI YAJUN

地址 Endereço : 澳門青州大馬路逸麗花園第一座29樓B

國籍 Nacionalidade : 中國 Chinesa

活動 Actividade : 商業 comercial

[511] 類別 Classe : 30

[511] 產品 Produtos : 咖啡，茶，可可，糖，米，食用澱粉，西米，咖啡代用品，麵粉及穀類製品，麵包，糕點及糖果，冰製食品，蜂蜜，糖漿，鮮酵母，發酵粉，食鹽，芥末，醋，沙司（調味品），調味用香料，飲用冰。

[540] 商標 Marca :

---

[210] 編號 N.º : N/183332

[220] 申請日 Data de pedido : 2021/05/28

[730] 申請人 Requerente : G. & G. S.r.l.

地址 Endereço : Via C.A., Pizzardi 50 - 40138 Bologna, Italy

國籍 Nacionalidade : 意大利 Italiana

活動 Actividade : 商業及工業 comercial e industrial

[511] 類別 Classe : 18

[511] 產品 Produtos : Sacos; sacos de tiracolo; sacos de mão; malas de senhora para cerimónia; bolsas de mão pequenas sem alças; sacos de praia; mochilas [com duas alças]; sacos para livros; sacos de ginástica; sacos de desporto; mochilas com uma alça; malas de viagem; malas e maletas de viagem; malas de viagem com rodas; sets de viagem; estojos de viagem; sacos porta-fatos [para viagem]; bolsas; carteiras de bolso; carteiras para notas de banco; porta-cartões de visita; estojos para chaves [marroquinaria]; carteiras para cartões de crédito; malas para transporte de documentos; pastas e maletas para documentos; estojos para maquilhagem, sem conteúdo; estojos de maquilhagem; bolsas

pequenas para homem; bolsas de cintura; bolsas para guardar maquilhagens, chaves e artigos de uso pessoal; chapéus-de-chuva; bengalas; artigos de selaria e vestuário para animais; roupas para animais de estimação; coleiras para animais.

[540] 商標 Marca :

AVON CELLI

---

[210] 編號 N.º : N/183334

[220] 申請日 Data de pedido : 2021/05/28

[730] 申請人 Requerente : G. & G. S.r.l.

地址 Endereço : Via C.A., Pizzardi 50 - 40138 Bologna, Italy

國籍 Nacionalidade : 意大利 Italiana

活動 Actividade : 商業及工業 comercial e industrial

[511] 類別 Classe : 25

[511] 產品 Produtos : Vestuário; malhas [vestuário]; meias de malha; roupas exteriores; roupa interior; vestuário de praia; roupa de noite; calçado; chapelaria; cintos; xailes e estolas; gravatas; foulards [artigos de vestuário]; lenços [vestuário]; luvas [vestuário]; artigos de vestuário para pôr ao pescoço; collants [meias]; meias; collants; vestuário em caxemira; peles [vestuário].

[540] 商標 Marca :

AVON CELLI

---

[210] 編號 N.º : N/183335

[220] 申請日 Data de pedido : 2021/05/28

[730] 申請人 Requerente : G. & G. S.r.l.

地址 Endereço : Via C.A., Pizzardi 50 - 40138 Bologna, Italy

國籍 Nacionalidade : 意大利 Italiana

活動 Actividade : 商業及工業 comercial e industrial

[511] 類別 Classe : 18

[511] 產品 Produtos : Sacos; sacos de tiracolo; sacos de mão; malas de senhora para cerimónia; bolsas de mão pequenas sem alças; sacos de praia; mochilas [com duas alças]; sacos para livros; sacos de ginástica; sacos de desporto; mochilas com uma alça; malas de viagem; malas e maletas de viagem; malas de viagem com rodas; sets de viagem; estojos de viagem; sacos porta-fatos [para viagem]; bolsas; carteiras de bolso; carteiras para notas de banco; porta-cartões de visita; estojos para chaves [marroquinaria]; carteiras para cartões de crédito; malas para transporte de documentos; pastas e maletas para documentos; estojos para maquilhagem, sem conteúdo; estojos de maquilhagem; bolsas pequenas para homem; bolsas de cintura; bolsas para guardar maquilhagens, chaves e artigos de uso pessoal; chapéus-de-chuva; bengalas; artigos de selaria e vestuário para animais; roupas para animais de estimação; coleiras para animais.

[540] 商標 Marca :

---

[210] 編號 N.º : N/183337

[220] 申請日 Data de pedido : 2021/05/28

[730] 申請人 Requerente : G. & G. S.r.l.

地址 Endereço : Via C.A., Pizzardi 50 - 40138 Bologna, Italy

國籍 Nacionalidade : 意大利 Italiana

活動 Actividade : 商業及工業 comercial e industrial

[511] 類別 Classe : 25

[511] 產品 Produtos : Vestuário; malhas [vestuário]; meias de malha; roupas exteriores; roupa interior; vestuário de praia; roupa de noite; calçado; chapelaria; cintos; xailes e estolas; gravatas; foulards [artigos de vestuário]; lenços [vestuário]; luvas [vestuário]; artigos de vestuário para pôr ao pescoço; collants [meias]; meias; collants; vestuário em caxemira; peles [vestuário].

[540] 商標 Marca :

---

[210] 編號 N.º : N/183349

[220] 申請日 Data de pedido : 2021/05/31

[730] 申請人 Requerente : 廣東企華工業設備有限公司

地址 Endereço : 廣東省東莞市厚街鎮厚街陳屋東路8號2號樓

國籍 Nacionalidade : 中國 Chinesa

活動 Actividade : 商業及工業 comercial e industrial

[511] 類別 Classe : 7

[511] 產品 Produtos : 馬達和引擎啓動器；泵膜片；離心泵；壓縮、排放和輸送氣體用鼓風機；電動清潔機械和設備；過濾機；真空泵（機器）；機器傳動帶；篩（機器或機器部件）；泵（機器）。

[540] 商標 Marca :

[591] 商標顏色 Cores de marca : 橙色、灰色，如圖所示。

---

[210] 編號 N.º : N/183350
[220] 申請日 Data de pedido : 2021/05/31
[730] 申請人 Requerente : 廣東企華工業設備有限公司
地址 Endereço : 廣東省東莞市厚街鎮厚街陳屋東路8號2號樓
國籍 Nacionalidade : 中國 Chinesa
活動 Actividade : 商業及工業 comercial e industrial
[511] 類別 Classe : 35
[511] 服務 Serviços : 廣告宣傳；特許經營的商業管理；商業管理輔助；商業管理和組織諮詢；提供商業和商務聯繫信息；替他人推銷；市場營銷；為零售目的在通訊媒體上展示商品；為商品和服務的買賣雙方提供在線市場；通過網站提供商業信息。
[540] 商標 Marca :

[591] 商標顏色 Cores de marca : 橙色、灰色，如圖所示。

---

[210] 編號 N.º : N/183383
[220] 申請日 Data de pedido : 2021/05/31
[730] 申請人 Requerente : Tsit Wing International Company Limited
地址 Endereço : Vistra Corporate Services Centre, Wickhams Cay II, Road Town, Tortola, VG1110, British Virgin Island
國籍 Nacionalidade : 英屬維爾京斯島 Ilhas Virgens Britânicas
活動 Actividade : 商業及工業 comercial e industrial
[511] 類別 Classe : 29
[511] 產品 Produtos : 凍肉製品；保存處理的肉類；肉類及其製品；肉，魚，家禽和野味；醃漬、冷凍、乾製及煮熟的水果和蔬菜；素肉；肉類替代品；人造肉；人造肉速食調理包；純素食及素食肉類產品；植物性肉類替代品。
[540] 商標 Marca :

[210] 編號 N.º : N/183384
[220] 申請日 Data de pedido : 2021/05/31
[730] 申請人 Requerente : Tsit Wing International Company Limited
地址 Endereço : Vistra Corporate Services Centre, Wickhams Cay II, Road Town, Tortola, VG1110, British Virgin Island
國籍 Nacionalidade : 英屬維爾京斯島 Ilhas Virgens Britânicas
活動 Actividade : 商業及工業 comercial e industrial
[511] 類別 Classe : 35
[511] 服務 Serviços : 食品及飲料的零售及批發；肉類、魚、家禽、肉類替代品、素肉及凍肉食品之零售和批發；網絡購物（電子購物）；在網上零售肉類、魚、家禽、肉類替代品、素肉及凍肉食品；廣告；商業經營；商業管理；辦公事務。
[540] 商標 Marca :

---

[210] 編號 N.º : N/183413
[220] 申請日 Data de pedido : 2021/06/01
[730] 申請人 Requerente : 美際生物科技（上海）有限公司 Meiji Biotechnology (Shanghai) Co., Ltd.
地址 Endereço : 中國上海市奉賢區奉浦工業區奉浦大道111號4樓2755室
Room 2755, 4th Floor, No. 111 Fengpu Avenue, Fengpu Industrial Zone, Fengxian District, Shanghai, China
國籍 Nacionalidade : 中國 Chinesa
活動 Actividade : 商業及工業 comercial e industrial
[511] 類別 Classe : 3
[511] 產品 Produtos : 盥洗室用洗滌乳劑；化妝用杏仁乳；梳妝用油；化妝用凡士林；化妝洗液；化妝品；化妝劑；芳香劑（香精油）；化妝用雪花膏；香精油；護膚用化妝劑；美容面膜；化妝粉；非醫用沐浴鹽；成套化妝用品；防曬劑；皮膚增白乳膏；口紅；皮膚增白霜；牙膏。
[540] 商標 Marca :

Biophyto-genesis
百植萃

---

[210] 編號 N.º : N/183414
[220] 申請日 Data de pedido : 2021/06/01
[730] 申請人 Requerente : Monster Energy Company
地址 Endereço : 1 Monster Way, Corona, California 92879, USA

國籍 Nacionalidade : 美國 Americana
活動 Actividade : 商業及工業 comercial e industrial
[511] 類別 Classe : 32
[511] 產品 Produtos : 無酒精飲料。
[540] 商標 Marca :

PREDATOR ENERGY

---

[210] 編號 N.º : N/183415
[220] 申請日 Data de pedido : 2021/06/01
[730] 申請人 Requerente : 澳德國際教育有限公司
地址 Endereço : 澳門氹仔孫逸仙博士大馬路93號百利寶花園百合閣8樓C室
國籍 Nacionalidade : 根據澳門法例成立 Constituída segundo as leis de Macau
活動 Actividade : 商業 comercial
[511] 類別 Classe : 41
[511] 服務 Serviços : 教育（培訓學校）。
[540] 商標 Marca :

MODE

[591] 商標顏色 Cores de marca : 藍色，如圖所示。

---

[210] 編號 N.º : N/183416
[220] 申請日 Data de pedido : 2021/06/01
[730] 申請人 Requerente : 開放原子開源基金會
地址 Endereço : 中國北京市海澱區北四環西路66號17層2018室
國籍 Nacionalidade : 中國 Chinesa
活動 Actividade : 商業及工業 comercial e industrial
[511] 類別 Classe : 9
[511] 產品 Produtos : 計算機操作軟件；操作系統程序；已錄製的或可下載的計算機軟件平臺；計算機程序（可下載軟件）；智能手錶（數據處理）；傳真機；智能手機；頭戴式虛擬現實裝置；放映設備；測量裝置；芯片（集成電路）；視頻顯示屏；遙控裝置；3D眼鏡；半導體；無線充電器。
[540] 商標 Marca :

OpenHarmony

---

[210] 編號 N.º : N/183417
[220] 申請日 Data de pedido : 2021/06/01
[730] 申請人 Requerente : 開放原子開源基金會
地址 Endereço : 中國北京市海澱區北四環西路66號17層2018室
國籍 Nacionalidade : 中國 Chinesa
活動 Actividade : 商業及工業 comercial e industrial
[511] 類別 Classe : 35
[511] 服務 Serviços : 計算機數據庫信息系統化；在計算機數據庫中更新和維護數據；提供市場營銷信息；為商品和服務的買賣雙方提供在線市場；為推銷優化搜索引擎；尋找贊助；商業項目管理服務；計算機網絡和網站的在線推廣；商業數據分析；廣告。
[540] 商標 Marca :

OpenHarmony

---

[210] 編號 N.º : N/183418
[220] 申請日 Data de pedido : 2021/06/01
[730] 申請人 Requerente : 開放原子開源基金會
地址 Endereço : 中國北京市海澱區北四環西路66號17層2018室
國籍 Nacionalidade : 中國 Chinesa
活動 Actividade : 商業及工業 comercial e industrial
[511] 類別 Classe : 38
[511] 服務 Serviços : 信息傳送；提供互聯網聊天室；數字文件傳送；計算機輔助信息和圖像傳送；語音郵件服務；視頻會議服務；提供在線論壇；計算機終端通信；提供數據庫接入服務；新聞社服務。
[540] 商標 Marca :

OpenHarmony

---

[210] 編號 N.º : N/183419
[220] 申請日 Data de pedido : 2021/06/01
[730] 申請人 Requerente : 開放原子開源基金會
地址 Endereço : 中國北京市海澱區北四環西路66號17層2018室
國籍 Nacionalidade : 中國 Chinesa
活動 Actividade : 商業及工業 comercial e industrial
[511] 類別 Classe : 42
[511] 服務 Serviços : 計算機系統設計；軟件即服務（SaaS）；平臺即服務（PaaS）；計算機軟件的編寫和更新；技術項目研究；雲計算；數據庫設計和開發；電子數據安全系統的設計和開發；提供互聯網搜索引擎；產品測試。
[540] 商標 Marca :

OpenHarmony

---

[210] 編號 N.º : N/183427
[220] 申請日 Data de pedido : 2021/06/01
[730] 申請人 Requerente : 小米科技有限責任公司
Xiaomi Inc.

地址 Endereço：中國北京市海澱區西二旗中路33號院6號樓6層006號
No.006, floor 6, building 6, yard 33, middle Xierqi Road, Haidian District, Beijing, China
國籍 Nacionalidade : 中國 Chinesa
活動 Actividade : 商業及工業 comercial e industrial

[511] 類別 Classe : 35

[511] 服務 Serviços：廣告；廣告宣傳；廣告空間出租；在通信媒體上出租廣告時間；為零售目的在通信媒體上展示商品；貨物展出；通過體育賽事贊助推廣商品和服務；點擊付費廣告；計算機網絡上的在綫廣告；組織商業或廣告展覽；通過網站提供商業信息；提供商業信息；商業研究；公共關係；工商管理輔助；為消費者提供商業信息和建議（消費者建議機構）；特許經營的商業管理；為消費者提供商品和服務選擇方面的商業信息和建議；價格比較服務；市場營銷；進出口代理；替他人推銷；拍賣；為商品和服務的買賣雙方提供在綫市場；職業介紹；人事管理諮詢；計算機數據庫信息系統化；替他人預訂電信服務；為推銷優化搜索引擎；網站流量優化；會計；尋找贊助；自動售貨機出租；銷售展示架出租；藥用、獸醫用、衛生用製劑和醫療用品的零售服務。

[540] 商標 Marca :

米粉

---

[210] 編號 N.º : N/183428

[220] 申請日 Data de pedido : 2021/06/01

[730] 申請人 Requerente : 小米科技有限責任公司
Xiaomi Inc.
地址 Endereço：中國北京市海澱區西二旗中路33號院6號樓6層006號
No.006, floor 6, building 6, yard 33, middle Xierqi Road, Haidian District, Beijing, China
國籍 Nacionalidade : 中國 Chinesa
活動 Actividade : 商業及工業 comercial e industrial

[511] 類別 Classe : 37

[511] 服務 Serviços：提供維修信息；安裝維修水管；建築；商業攤位及商店的建築；採礦；室內裝潢；清潔建築物；加熱設備安裝和修理；計算機硬件安裝、維護和修理；空調設備的安裝和修理；電器的安裝和修理；廚房設備安裝；醫療器械的安裝和修理；清除電子設備的干擾；汽車保養和修理；運載工具保養服務；運載工具故障修理服務；運載工具電池充電服務；運載工具修理服務；照相器材修理；鐘錶修理；保險櫃的保養和修理；重新鍍錫；輪胎動平衡服務；家具保養；家具修復；清洗衣服；皮革保養、清潔和修補；洗衣機除菌；消毒；醫療器械的殺菌；滅害蟲（非農業、非水產養殖業、非園藝、非林業目的）；防盜報警系統的安裝與修理；手工具修理；娛樂體育設備的安裝和修理；行李箱維修；（手機）電池換新服務；修理受損電腦；火警報警器修理或維護；手機維修；智能電話的修理和維護；手機電池充電服務；藝術品修復；樂器調音；游泳池維護；維修電力綫路；首飾維修；書籍修理和修復；遊戲機及遊戲裝置的修理；電話安裝和修理；電梯安裝和修理。

[540] 商標 Marca :

米粉

---

[210] 編號 N.º : N/183429

[220] 申請日 Data de pedido : 2021/06/01

[730] 申請人 Requerente : 小米科技有限責任公司
Xiaomi Inc.
地址 Endereço：中國北京市海澱區西二旗中路33號院6號樓6層006號
No.006, floor 6, building 6, yard 33, middle Xierqi Road, Haidian District, Beijing, China
國籍 Nacionalidade : 中國 Chinesa
活動 Actividade : 商業及工業 comercial e industrial

[511] 類別 Classe : 38

[511] 服務 Serviços：新聞社服務；無綫廣播；廣播服務；通過互聯網播放節目；提供互聯網聊天室；數據流傳輸；信息傳送；移動電話通訊；提供與全球計算機網絡的電信連接服務；提供全球計算機網絡用戶接入服務；提供在綫論壇；提供數據庫接入服務；視頻點播傳輸；電子公告牌服務（通信服務）；電話業務；電子郵件傳輸；視頻會議服務；社交網絡在綫聊天室服務；計算機終端通信；智能手機出租；為電話購物提供電信渠道；數字文件傳送；語音郵件服務；計算機輔助信息和圖像傳送。

[540] 商標 Marca :

米粉

---

[210] 編號 N.º : N/183430

[220] 申請日 Data de pedido : 2021/06/01

[730] 申請人 Requerente : 小米科技有限責任公司
Xiaomi Inc.
地址 Endereço：中國北京市海澱區西二旗中路33號院6號樓6層006號
No.006, floor 6, building 6, yard 33, middle Xierqi Road, Haidian District, Beijing, China
國籍 Nacionalidade : 中國 Chinesa
活動 Actividade : 商業及工業 comercial e industrial

[511] 類別 Classe : 41

[511] 服務 Serviços : 教育；通過模擬裝置進行的培訓服務；培訓；安排和組織學術討論會；安排和組織會議；組織表演；組織文化活動；組織教育或娛樂競賽；出借書籍的圖書館；流動圖書館；提供不可下載的在綫電子出版物；書籍出版；電子書籍和雜誌的在綫出版；文字出版（廣告宣傳文本除外）；提供不可下載的在綫視頻；廣播和電視節目製作；翻譯；配字幕；攝影；通過視頻點播服務提供不可下載的電視節目；提供不可下載的在綫音樂；通過視頻點播服務提供不可下載的電影；通過計算機網絡在綫提供的遊戲服務；娛樂服務；提供娛樂信息；俱樂部服務（娛樂或教育）；健身俱樂部（健身和體能訓練）；為娛樂或文化目的提供用戶評價；玩具出租；遊戲器具出租；導遊服務；提供博物館設施（表演、展覽）；動物訓練；為藝術家提供模特服務；組織彩票發行；室內水族池出租。

[540] 商標 Marca :

米粉

---

[210] 編號 N.º : N/183431

[220] 申請日 Data de pedido : 2021/06/01

[730] 申請人 Requerente : 小米科技有限責任公司
Xiaomi Inc.
地址 Endereço : 中國北京市海澱區西二旗中路33號院6號樓6層006號
No.006, floor 6, building 6, yard 33, middle Xierqi Road, Haidian District, Beijing, China
國籍 Nacionalidade : 中國 Chinesa
活動 Actividade : 商業及工業 comercial e industrial

[511] 類別 Classe : 45

[511] 服務 Serviços : 安全及防盜警報系統的監控；報警器監控；個人背景調查；社交陪伴；社交護送（陪伴）；個人服裝搭配諮詢；舉行宗教儀式；殯儀；交友服務；在綫社交網絡服務；互聯網域名租賃；開保險鎖；消防；組織宗教集會；領養代理；失物招領；保險箱出租；計劃和安排婚禮服務；救生衣出租；知識產權許可；法律研究。

[540] 商標 Marca :

米粉

---

[210] 編號 N.º : N/183432

[220] 申請日 Data de pedido : 2021/06/01

[730] 申請人 Requerente : 澳德國際教育有限公司
地址 Endereço : 澳門氹仔孫逸仙博士大馬路93號百利寶花園百合閣8樓C室
國籍 Nacionalidade : 根據澳門法例成立 Constituída segundo as leis de Macau
活動 Actividade : 商業 comercial

[511] 類別 Classe : 41

[511] 服務 Serviços : 教育（培訓學校）。

[540] 商標 Marca :

澳德人才培训学校
AODE Aode Talent Training School

[591] 商標顏色 Cores de marca : 藍色，如圖所示。

---

[210] 編號 N.º : N/183434

[220] 申請日 Data de pedido : 2021/06/01

[730] 申請人 Requerente : 英旺國際有限公司
Inwell International Limited
地址 Endereço : 香港銅鑼灣邊寧頓街18號廣旅集團大廈16樓
16/F., Guangdong Tours Centre, 18 Pennington Street, Causeway Bay, Hong Kong
國籍 Nacionalidade : 根據香港法例成立 Constituída segundo as leis de H.K.
活動 Actividade : 商業及工業 comercial e industrial

[511] 類別 Classe : 35

[511] 服務 Serviços : 有關化妝品、香水和盥洗用品的廣告服務；與化妝品、香水和盥洗用品有關的零售和批發服務；化妝品、香水和盥洗用品的經銷服務；化妝品、香水和盥洗用品的進出口服務；通過互聯網的廣告服務；代理樣品和廣告材料散發；代理進出口服務；為廣告，商業或貿易目的安排和舉辦展覽；有關化妝品，香水和盥洗用品的商業建議；商業諮詢；提供商業信息；成本價格分析；商品展示；市場分析；市場調查；提供有關商品銷售的信息；上述全部包含在第35類中。

[540] 商標 Marca :

彌 明 生 活 百 貨

---

[210] 編號 N.º : N/183435

[220] 申請日 Data de pedido : 2021/06/01

[730] 申請人 Requerente : 英旺國際有限公司
Inwell International Limited
地址 Endereço : 香港銅鑼灣邊寧頓街18號廣旅集團大廈16樓
16/F., Guangdong Tours Centre, 18 Pennington Street, Causeway Bay, Hong Kong
國籍 Nacionalidade : 根據香港法例成立 Constituída segundo as leis de H.K.
活動 Actividade : 商業及工業 comercial e industrial

[511] 類別 Classe : 38

[511] 服務 Serviços : 互聯網和內聯網通信服務；互聯網廣播；通過互聯網進行音頻和視頻廣播；通過電子方式進行通訊；電子網絡通訊；電話通訊服務；通過電子方式傳遞信息；數碼廣播服務；數碼通訊服務；數碼信息服務；電子

郵件通訊；在線和互聯網通訊；通過全球計算機網絡的在線廣播服務；上述全部包括在第38類中。

[540] 商標 Marca :

彌 明 生 活 百 貨

---

[210] 編號 N.º : N/183436

[220] 申請日 Data de pedido : 2021/06/01

[730] 申請人 Requerente : 英旺國際有限公司
Inwell International Limited
地址 Endereço : 香港銅鑼灣邊寧頓街18號廣旅集團大厦16樓
16/F., Guangdong Tours Centre, 18 Pennington Street, Causeway Bay, Hong Kong
國籍 Nacionalidade : 根據香港法例成立 Constituída segundo as leis de H.K.
活動 Actividade : 商業及工業 comercial e industrial

[511] 類別 Classe : 3

[511] 產品 Produtos : 化妝品清洗劑；化妝洗液；化妝用油；杏仁油；杏仁肥皂；洗衣劑；洗衣用織物柔順劑；洗髮液；潔膚乳液；潤髮乳；玫瑰油；眉毛化妝品；眉筆；睫毛用化妝製劑；睫毛膏；肥皂；草本化妝品；護髮素；防曬劑；防汗劑（化妝品）。

[540] 商標 Marca :

P O M E

---

[210] 編號 N.º : N/183437

[220] 申請日 Data de pedido : 2021/06/01

[730] 申請人 Requerente : 英旺國際有限公司
Inwell International Limited
地址 Endereço : 香港銅鑼灣邊寧頓街18號廣旅集團大厦16樓
16/F., Guangdong Tours Centre, 18 Pennington Street, Causeway Bay, Hong Kong
國籍 Nacionalidade : 根據香港法例成立 Constituída segundo as leis de H.K.
活動 Actividade : 商業及工業 comercial e industrial

[511] 類別 Classe : 5

[511] 產品 Produtos : 亞麻籽油膳食補充劑；亞麻籽膳食補充劑；免疫刺激劑；具有美容功效的膳食補充劑；動物用膳食補充劑；動物用蛋白質補充劑；卵磷脂膳食補充劑；小麥胚芽膳食補充劑；巴西莓粉膳食補充劑；氣喘茶；減肥藥；營養補充劑；白朊膳食補充劑；礦物質食品補充劑；維生素補充片；維生素製劑；緩和便秘的藥物；膳食纖維；花粉膳食補充劑；葡萄糖膳食補充劑；藥品；藥物飲料；藻酸膳食補充劑；蛋白質膳食補充劑；蜂皇漿膳食補充劑；蜂膠膳食補充劑；解熱劑；護膚藥劑；酪蛋白膳食補充劑；酵母膳食補充劑；酶膳食補充劑；食欲抑制劑；飲食療法用或藥用澱粉；飲食療法用或醫用穀類加工副產品。

[540] 商標 Marca :

P O M E

---

[210] 編號 N.º : N/183439

[220] 申請日 Data de pedido : 2021/06/01

[730] 申請人 Requerente : 英旺國際有限公司
Inwell International Limited
地址 Endereço : 香港銅鑼灣邊寧頓街18號廣旅集團大厦16樓
16/F., Guangdong Tours Centre, 18 Pennington Street, Causeway Bay, Hong Kong
國籍 Nacionalidade : 根據香港法例成立 Constituída segundo as leis de H.K.
活動 Actividade : 商業及工業 comercial e industrial

[511] 類別 Classe : 35

[511] 服務 Serviços : 有關化妝品、香水和盥洗用品的廣告服務；與化妝品、香水和盥洗用品有關的零售和批發服務；化妝品、香水和盥洗用品的經銷服務；化妝品、香水和盥洗用品的進出口服務；通過互聯網的廣告服務；代理樣品和廣告材料散發；代理進出口服務；為廣告，商業或貿易目的安排和舉辦展覽；有關化妝品，香水和盥洗用品的商業建議；商業諮詢；提供商業信息；成本價格分析；商品展示；市場分析；市場調查；提供有關商品銷售的信息；上述全部包含在第35類中。

[540] 商標 Marca :

P O M E

---

[210] 編號 N.º : N/183440

[220] 申請日 Data de pedido : 2021/06/01

[730] 申請人 Requerente : 英旺國際有限公司
Inwell International Limited
地址 Endereço : 香港銅鑼灣邊寧頓街18號廣旅集團大厦16樓
16/F., Guangdong Tours Centre, 18 Pennington Street, Causeway Bay, Hong Kong
國籍 Nacionalidade : 根據香港法例成立 Constituída segundo as leis de H.K.
活動 Actividade : 商業及工業 comercial e industrial

[511] 類別 Classe : 38

[511] 服務 Serviços : 互聯網和內聯網通信服務；互聯網廣播；通過互聯網進行音頻和視頻廣播；通過電子方式進行通訊；電子網絡通訊；電話通訊服務；通過電子方式傳遞信息；數碼廣播服務；數碼通訊服務；數碼信息服務；電子郵件通訊；在線和互聯網通訊；通過全球計算機網絡的在線廣播服務；上述全部包括在第38類中。

[540] 商標 Marca :

P O M E

---

[210] 編號 N.º : N/183441

[220] 申請日 Data de pedido : 2021/06/01

[730] 申請人 Requerente : 英旺國際有限公司
Inwell International Limited
地址 Endereço : 香港銅鑼灣邊寧頓街18號廣旅集團大廈16樓
16/F., Guangdong Tours Centre, 18 Pennington Street, Causeway Bay, Hong Kong
國籍 Nacionalidade : 根據香港法例成立 Constituída segundo as leis de H.K.
活動 Actividade : 商業及工業 comercial e industrial

[511] 類別 Classe : 5

[511] 產品 Produtos : 免疫刺激劑；具有美容功效的膳食補充劑；動物用膳食補充劑；動物用蛋白質補充劑；營養補充劑；維生素補充片；維生素製劑；膳食纖維；蛋白質膳食補充劑；酪蛋白膳食補充劑；酵母膳食補充劑；酶膳食補充劑。

[540] 商標 Marca :

POME 蟲草雪花錠

---

[210] 編號 N.º : N/183442

[220] 申請日 Data de pedido : 2021/06/01

[730] 申請人 Requerente : 英旺國際有限公司
Inwell International Limited
地址 Endereço : 香港銅鑼灣邊寧頓街18號廣旅集團大廈16樓
16/F., Guangdong Tours Centre, 18 Pennington Street, Causeway Bay, Hong Kong
國籍 Nacionalidade : 根據香港法例成立 Constituída segundo as leis de H.K.
活動 Actividade : 商業及工業 comercial e industrial

[511] 類別 Classe : 5

[511] 產品 Produtos : 免疫刺激劑；具有美容功效的膳食補充劑；動物用膳食補充劑；動物用蛋白質補充劑；營養補充劑；維生素補充片；維生素製劑；膳食纖維；蛋白質膳食補充劑；酪蛋白膳食補充劑；酵母膳食補充劑；酶膳食補充劑。

[540] 商標 Marca :

POME 蟲草菌絲體雪花錠

---

[210] 編號 N.º : N/183443

[220] 申請日 Data de pedido : 2021/06/01

[730] 申請人 Requerente : 英旺國際有限公司
Inwell International Limited
地址 Endereço : 香港銅鑼灣邊寧頓街18號廣旅集團大廈16樓
16/F., Guangdong Tours Centre, 18 Pennington Street, Causeway Bay, Hong Kong
國籍 Nacionalidade : 根據香港法例成立 Constituída segundo as leis de H.K.
活動 Actividade : 商業及工業 comercial e industrial

[511] 類別 Classe : 5

[511] 產品 Produtos : 免疫刺激劑；具有美容功效的膳食補充劑；動物用膳食補充劑；動物用蛋白質補充劑；營養補充劑；維生素補充片；維生素製劑；膳食纖維；蛋白質膳食補充劑；酪蛋白膳食補充劑；酵母膳食補充劑；酶膳食補充劑。

[540] 商標 Marca :

蟲草菌絲體雪花錠

---

[210] 編號 N.º : N/183445

[220] 申請日 Data de pedido : 2021/06/01

[730] 申請人 Requerente : Innocoll Pharmaceuticals Limited
地址 Endereço : 9 Block D, Monksland Business Park, Monksland, Athlone, Co. Roscommon Ireland
國籍 Nacionalidade : 愛爾蘭 Irlandesa
活動 Actividade : 商業及工業 comercial e industrial

[511] 類別 Classe : 10

[511] 產品 Produtos : Dispositivos de implantes médicos constituídos por uma composição de colagénio e matriz extracelular; adesivos e implantes cirúrgicos e médicos de suporte para uso na reparação e melhoria da pele; dispositivos de implantes cirúrgicos e médicos compostos por colagénio; implantes cirúrgicos à base de colagénio para tratamento da dor pós-operatória; implantes cirúrgicos à base de colagénio para tratamento de feridas.

[540] 商標 Marca :

XARACOLL

---

[210] 編號 N.º : N/183447
[220] 申請日 Data de pedido : 2021/06/01
[730] 申請人 Requerente : 貴州都匀市酒廠有限責任公司
Guizhou Duyun Liquor Factory Co., Ltd
地址 Endereço : 中國貴州省黔南布依族苗族自治州都匀市老樂坪
Laoleping, Duyun City, Buyi and Miao Autonomous Prefecture, Guizhou Province, China
國籍 Nacionalidade : 中國 Chinesa
活動 Actividade : 商業及工業 comercial e industrial
[511] 類別 Classe : 33
[511] 產品 Produtos : 薄荷酒；果酒（含酒精）；蒸餾飲料；雞尾酒；葡萄酒；酒精飲料（啤酒除外）；含水果酒精飲料；預先混合的酒精飲料（以啤酒為主的除外）；白酒；汽酒。
[540] 商標 Marca :

匀酒

---

[210] 編號 N.º : N/183448
[220] 申請日 Data de pedido : 2021/06/01
[730] 申請人 Requerente : 貴州都匀市酒廠有限責任公司
Guizhou Duyun Liquor Factory Co., Ltd
地址 Endereço : 中國貴州省黔南布依族苗族自治州都匀市老樂坪
Laoleping, Duyun City, Buyi and Miao Autonomous Prefecture, Guizhou Province, China
國籍 Nacionalidade : 中國 Chinesa
活動 Actividade : 商業及工業 comercial e industrial
[511] 類別 Classe : 33
[511] 產品 Produtos : 薄荷酒；果酒（含酒精）；蒸餾飲料；雞尾酒；葡萄酒；酒精飲料（啤酒除外）；含水果酒精飲料；預先混合的酒精飲料（以啤酒為主的除外）；白酒；汽酒。
[540] 商標 Marca :

---

[210] 編號 N.º : N/183450
[220] 申請日 Data de pedido : 2021/06/01
[730] 申請人 Requerente : 快樂蜂食物有限公司
Jollibee Foods Corporation
地址 Endereço : 菲律賓馬尼拉大都會帕西格市1605奧提格斯中心奧提格斯大道10F快樂蜂廣場大廈10樓
10th Floor, Jollibee Plaza Building, 10 F. Ortigas Jr. Avenue, Ortigas Center, Pasig City 1605, Metro Manila, Philippines
國籍 Nacionalidade : 菲律賓 Filipina
活動 Actividade : 商業及工業 comercial e industrial
[511] 類別 Classe : 30
[511] 產品 Produtos : 漢堡三明治；三明治。
[540] 商標 Marca :

YUMBURGER

---

[210] 編號 N.º : N/183451
[220] 申請日 Data de pedido : 2021/06/02
[730] 申請人 Requerente : 德邦證券股份有限公司
地址 Endereço : 中國上海市普陀區曹楊路510號南半幢9樓
國籍 Nacionalidade : 中國 Chinesa
活動 Actividade : 商業 comercial
[511] 類別 Classe : 9
[511] 產品 Produtos : 電腦網絡伺服器、數據處理設備、可下載的電腦程式、磁性身份識別卡、電子出版物（可下載）、安全令牌（加密裝置）、數字錢包（可下載電腦軟體）、可下載的手機應用軟體、電腦存儲裝置、可下載的影像檔、人臉識別設備、衡量器具、電子公告牌、網路通信設備、安全監控機器人、照相機、視聽教學儀器、顯示數字用電子顯示幕、照相機（攝影）、眼鏡。
[540] 商標 Marca :

德邦证券

[591] 商標顏色 Cores de marca : 黑白色，如圖所示。

---

[210] 編號 N.º : N/183452
[220] 申請日 Data de pedido : 2021/06/02
[730] 申請人 Requerente : 德邦證券股份有限公司
地址 Endereço : 中國上海市普陀區曹楊路510號南半幢9樓
國籍 Nacionalidade : 中國 Chinesa
活動 Actividade : 商業 comercial
[511] 類別 Classe : 35
[511] 服務 Serviços : 宣傳股票和其他債券經紀的廣告服務、電腦網絡和網站的線上推廣、在互聯網上提供和出租廣

告空間、產品展示、商業仲介服務、提供商業資訊、商業諮詢服務、經濟預測與分析、市場研究和分析、為商品和服務的買賣雙方提供線上市場、替他人推銷、人事管理諮詢、為商業或廣告目的彙編資訊索引、尋找贊助、在電腦檔案中進行數據檢索（替他人）、會計。

[540] 商標 Marca :

德邦证券

[591] 商標顏色 Cores de marca : 黑白色，如圖所示。

---

[210] 編號 N.º : N/183453

[220] 申請日 Data de pedido : 2021/06/02

[730] 申請人 Requerente : 德邦證券股份有限公司
地址 Endereço : 中國上海市普陀區曹楊路510號南半幢9樓
國籍 Nacionalidade : 中國 Chinesa
活動 Actividade : 商業 comercial

[511] 類別 Classe : 36

[511] 服務 Serviços : 保險代理、證券清算經紀、股票及債券經紀服務、金融分析和研究服務、證券借貸、期貨交易、基金投資、電子錢包支付服務、有價證券、有價證券指數期貨、證券購買權和海外市場證券期貨交易的經紀或代理、提供金融資訊、共有基金、資本投資、為股票及其他有價證券貿易組織證券交易、證券交易資訊服務、證券投資組合的管理、證券承銷、資本投資基金的管理、發行有價證券、郵票估價、不動產出租、海關金融經紀服務、擔保、募集慈善基金、證券託管服務、信託、典當、不動產信託管理、信託代表、代管產業、金融信託管理、信託服務、金融信託運營、金融信託計劃、不動產信託計劃、為投資目的運作託管帳戶、受託管理。

[540] 商標 Marca :

德邦证券

[591] 商標顏色 Cores de marca : 黑白色，如圖所示。

---

[210] 編號 N.º : N/183456

[220] 申請日 Data de pedido : 2021/06/02

[730] 申請人 Requerente : 德邦證券股份有限公司
地址 Endereço : 中國上海市普陀區曹楊路510號南半幢9樓
國籍 Nacionalidade : 中國 Chinesa
活動 Actividade : 商業 comercial

[511] 類別 Classe : 9

[511] 產品 Produtos : 電腦網絡伺服器、數據處理設備、可下載的電腦程式、磁性身份識別卡、電子出版物（可下載）、安全令牌（加密裝置）、數字錢包（可下載電腦軟體）、可下載的手機應用軟體、電腦存儲裝置、可下載的影像檔、人臉識別設備、衡量器具、電子公告牌、網路通信設備、安全監控機器人、照相機、視聽教學儀器、顯示數字用電子顯示幕、照相機（攝影）、眼鏡。

[540] 商標 Marca :

Topsperity Securities

[591] 商標顏色 Cores de marca : 黑白色，如圖所示。

---

[210] 編號 N.º : N/183457

[220] 申請日 Data de pedido : 2021/06/02

[730] 申請人 Requerente : 德邦證券股份有限公司
地址 Endereço : 中國上海市普陀區曹楊路510號南半幢9樓
國籍 Nacionalidade : 中國 Chinesa
活動 Actividade : 商業 comercial

[511] 類別 Classe : 35

[511] 服務 Serviços : 宣傳股票和其他債券經紀的廣告服務、電腦網絡和網站的線上推廣、在互聯網上提供和出租廣告空間、產品展示、商業仲介服務、提供商業資訊、商業諮詢服務、經濟預測與分析、市場研究和分析、為商品和服務的買賣雙方提供線上市場、替他人推銷、人事管理諮詢、為商業或廣告目的彙編資訊索引、尋找贊助、在電腦檔案中進行數據檢索（替他人）、會計。

[540] 商標 Marca :

Topsperity Securities

[591] 商標顏色 Cores de marca : 黑白色，如圖所示。

---

[210] 編號 N.º : N/183458

[220] 申請日 Data de pedido : 2021/06/02

[730] 申請人 Requerente : 德邦證券股份有限公司
地址 Endereço : 中國上海市普陀區曹楊路510號南半幢9樓
國籍 Nacionalidade : 中國 Chinesa
活動 Actividade : 商業 comercial

[511] 類別 Classe : 36

[511] 服務 Serviços : 保險代理、證券清算經紀、股票及債券經紀服務、金融分析和研究服務、證券借貸、期貨交易、基金投資、電子錢包支付服務、有價證券、有價證券指數期貨、證券購買權和海外市場證券期貨交易的經紀或代理、提供金融資訊、共有基金、資本投資、為股票及其他有價證券貿易組織證券交易、證券交易資訊服務、證券投資組合的管理、證券承銷、資本投資基金的管理、發行有價證券、郵票估價、不動產出租、海關金融經紀服務、擔保、募集慈善基金、證券託管服務、信託、典當、不動產

信託管理、信託代表、代管產業、金融信託管理、信託服務、金融信託運營、金融信託計劃、不動產信託計劃、為投資目的運作託管帳戶、受託管理。

[540] 商標 Marca :

Topsperity Securities

[591] 商標顏色 Cores de marca : 黑白色，如圖所示。

---

[210] 編號 N.º : N/183461

[220] 申請日 Data de pedido : 2021/06/02

[730] 申請人 Requerente : 德邦證券股份有限公司

地址 Endereço : 中國上海市普陀區曹楊路510號南半幢9樓

國籍 Nacionalidade : 中國 Chinesa

活動 Actividade : 商業 comercial

[511] 類別 Classe : 9

[511] 產品 Produtos : 電腦網絡伺服器、數據處理設備、可下載的電腦程式、磁性身份識別卡、電子出版物（可下載）、安全令牌（加密裝置）、數字錢包（可下載電腦軟體）、可下載的手機應用軟體、電腦存儲裝置、可下載的影像檔、人臉識別設備、衡量器具、電子公告牌、網路通信設備、安全監控機器人、照相機、視聽教學儀器、顯示數字用電子顯示幕、照相機（攝影）、眼鏡。

[540] 商標 Marca :

[591] 商標顏色 Cores de marca : 黑白色，如圖所示。

---

[210] 編號 N.º : N/183462

[220] 申請日 Data de pedido : 2021/06/02

[730] 申請人 Requerente : 德邦證券股份有限公司

地址 Endereço : 中國上海市普陀區曹楊路510號南半幢9樓

國籍 Nacionalidade : 中國 Chinesa

活動 Actividade : 商業 comercial

[511] 類別 Classe : 35

[511] 服務 Serviços : 宣傳股票和其他債券經紀的廣告服務、電腦網絡和網站的線上推廣、在互聯網上提供和出租廣告空間、產品展示、商業仲介服務、提供商業資訊、商業諮詢服務、經濟預測與分析、市場研究和分析、為商品和服務的買賣雙方提供線上市場、替他人推銷、人事管理諮詢、為商業或廣告目的彙編資訊索引、尋找贊助、在電腦檔案中進行數據檢索（替他人）、會計。

[540] 商標 Marca :

[591] 商標顏色 Cores de marca : 黑白色，如圖所示。

---

[210] 編號 N.º : N/183463

[220] 申請日 Data de pedido : 2021/06/02

[730] 申請人 Requerente : 德邦證券股份有限公司

地址 Endereço : 中國上海市普陀區曹楊路510號南半幢9樓

國籍 Nacionalidade : 中國 Chinesa

活動 Actividade : 商業 comercial

[511] 類別 Classe : 36

[511] 服務 Serviços : 保險代理、證券清算經紀、股票及債券經紀服務、金融分析和研究服務、證券借貸、期貨交易、基金投資、電子錢包支付服務、有價證券、有價證券指數期貨、證券購買權和海外市場證券期貨交易的經紀或代理、提供金融資訊、共有基金、資本投資、為股票及其他有價證券貿易組織證券交易、證券交易資訊服務、證券投資組合的管理、證券承銷、資本投資基金的管理、發行有價證券、郵票估價、不動產出租、海關金融經紀服務、擔保、募集慈善基金、證券託管服務、信託、典當、不動產信託管理、信託代表、代管產業、金融信託管理、信託服務、金融信託運營、金融信託計劃、不動產信託計劃、為投資目的運作託管帳戶、受託管理。

[540] 商標 Marca :

[591] 商標顏色 Cores de marca : 黑白色，如圖所示。

---

[210] 編號 N.º : N/183466

[220] 申請日 Data de pedido : 2021/06/02

[730] 申請人 Requerente : 德邦證券股份有限公司

地址 Endereço : 中國上海市普陀區曹楊路510號南半幢9樓

國籍 Nacionalidade : 中國 Chinesa

活動 Actividade : 商業 comercial

[511] 類別 Classe : 9

[511] 產品 Produtos : 電腦網絡伺服器、數據處理設備、可下載的電腦程式、磁性身份識別卡、電子出版物（可下載）、安全令牌（加密裝置）、數字錢包（可下載電腦軟

體）、可下載的手機應用軟體、電腦存儲裝置、可下載的影像檔、人臉識別設備、衡量器具、電子公告牌、網路通信設備、安全監控機器人、照相機、視聽教學儀器、顯示數字用電子顯示幕、照相機（攝影）、眼鏡。

[540] 商標 Marca :

德邦国际

[591] 商標顏色 Cores de marca : 黑白色，如圖所示。

---

[210] 編號 N.º : N/183467

[220] 申請日 Data de pedido : 2021/06/02

[730] 申請人 Requerente : 德邦證券股份有限公司
地址 Endereço : 中國上海市普陀區曹楊路510號南半幢9樓
國籍 Nacionalidade : 中國 Chinesa
活動 Actividade : 商業 comercial

[511] 類別 Classe : 35

[511] 服務 Serviços : 宣傳股票和其他債券經紀的廣告服務、電腦網絡和網站的線上推廣、在互聯網上提供和出租廣告空間、產品展示、商業仲介服務、提供商業資訊、商業諮詢服務、經濟預測與分析、市場研究和分析、為商品和服務的買賣雙方提供線上市場、替他人推銷、人事管理諮詢、為商業或廣告目的彙編資訊索引、尋找贊助、在電腦檔案中進行數據檢索（替他人）、會計。

[540] 商標 Marca :

德邦国际

[591] 商標顏色 Cores de marca : 黑白色，如圖所示。

---

[210] 編號 N.º : N/183468

[220] 申請日 Data de pedido : 2021/06/02

[730] 申請人 Requerente : 德邦證券股份有限公司
地址 Endereço : 中國上海市普陀區曹楊路510號南半幢9樓
國籍 Nacionalidade : 中國 Chinesa
活動 Actividade : 商業 comercial

[511] 類別 Classe : 36

[511] 服務 Serviços : 保險代理、證券清算經紀、股票及債券經紀服務、金融分析和研究服務、證券借貸、期貨交易、基金投資、電子錢包支付服務、有價證券、有價證券指數期貨、證券購買權和海外市場證券期貨交易的經紀或代理、提供金融資訊、共有基金、資本投資、為股票及其他有價證券貿易組織證券交易、證券交易資訊服務、證券投資組合的管理、證券承銷、資本投資基金的管理、發行有價證券、郵票估價、不動產出租、海關金融經紀服務、擔保、募集慈善基金、證券託管服務、信託、典當、不動產信託管理、信託代表、代管產業、金融信託管理、信託服務、金融信託運營、金融信託計劃、不動產信託計劃、為投資目的運作託管帳戶、受託管理。

[540] 商標 Marca :

德邦国际

[591] 商標顏色 Cores de marca : 黑白色，如圖所示。

---

[210] 編號 N.º : N/183471

[220] 申請日 Data de pedido : 2021/06/02

[730] 申請人 Requerente : 德邦證券股份有限公司
地址 Endereço : 中國上海市普陀區曹楊路510號南半幢9樓
國籍 Nacionalidade : 中國 Chinesa
活動 Actividade : 商業 comercial

[511] 類別 Classe : 9

[511] 產品 Produtos : 電腦網絡伺服器、數據處理設備、可下載的電腦程式、磁性身份識別卡、電子出版物（可下載）、安全令牌（加密裝置）、數字錢包（可下載電腦軟體）、可下載的手機應用軟體、電腦存儲裝置、可下載的影像檔、人臉識別設備、衡量器具、電子公告牌、網路通信設備、安全監控機器人、照相機、視聽教學儀器、顯示數字用電子顯示幕、照相機（攝影）、眼鏡。

[540] 商標 Marca :

Topsperity Global

[591] 商標顏色 Cores de marca : 黑白色，如圖所示。

---

[210] 編號 N.º : N/183472

[220] 申請日 Data de pedido : 2021/06/02

[730] 申請人 Requerente : 德邦證券股份有限公司
地址 Endereço : 中國上海市普陀區曹楊路510號南半幢9樓
國籍 Nacionalidade : 中國 Chinesa
活動 Actividade : 商業 comercial

[511] 類別 Classe : 35

[511] 服務 Serviços : 宣傳股票和其他債券經紀的廣告服務、電腦網絡和網站的線上推廣、在互聯網上提供和出租廣告空間、產品展示、商業仲介服務、提供商業資訊、商業諮詢服務、經濟預測與分析、市場研究和分析、為商品和服務的買賣雙方提供線上市場、替他人推銷、人事管理諮詢、為商業或廣告目的彙編資訊索引、尋找贊助、在電腦檔案中進行數據檢索（替他人）、會計。

[540] 商標 Marca :

Topsperity Global

[591] 商標顏色 Cores de marca : 黑白色，如圖所示。

---

[210] 編號 N.º : N/183473

[220] 申請日 Data de pedido : 2021/06/02

[730] 申請人 Requerente : 德邦證券股份有限公司
地址 Endereço : 中國上海市普陀區曹楊路510號南半幢9樓
國籍 Nacionalidade : 中國 Chinesa
活動 Actividade : 商業 comercial

[511] 類別 Classe : 36

[511] 服務 Serviços : 保險代理、證券清算經紀、股票及債券經紀服務、金融分析和研究服務、證券借貸、期貨交易、基金投資、電子錢包支付服務、有價證券、有價證券指數期貨、證券購買權和海外市場證券期貨交易的經紀或代理、提供金融資訊、共有基金、資本投資、為股票及其他有價證券貿易組織證券交易、證券交易資訊服務、證券投資組合的管理、證券承銷、資本投資基金的管理、發行有價證券、郵票估價、不動產出租、海關金融經紀服務、擔保、募集慈善基金、證券託管服務、信託、典當、不動產信託管理、信託代表、代管產業、金融信託管理、信託服務、金融信託運營、金融信託計劃、不動產信託計劃、為投資目的運作託管帳戶、受託管理。

[540] 商標 Marca :

Topsperity Global

[591] 商標顏色 Cores de marca : 黑白色，如圖所示。

---

[210] 編號 N.º : N/183477

[220] 申請日 Data de pedido : 2021/06/02

[730] 申請人 Requerente : 建築環保評估協會有限公司
BEAM Society Limited
地址 Endereço : 香港九龍九龍塘達之路 77 號賽馬會環保樓 1 樓 105 室
Room 105, 1st Floor, Jockey Club Environmental Building, 77 Tat Chee Avenue, Kowloon Tong, Kowloon, Hong Kong
國籍 Nacionalidade : 根據香港法例成立 Constituída segundo as leis de H.K.
活動 Actividade : 商業及工業 comercial e industrial

[511] 類別 Classe : 35

[511] 服務 Serviços : 廣告；工商管理輔助；商業管理和組織諮詢；為商品和服務的買賣雙方提供在線市場；人事管理；談話記錄（辦公事務）；將信息編入計算機數據庫；會計；尋找贊助；自動售貨機出租；商業研究；提供商業信息；市場營銷研究；財務審計；商業詢價；商業管理諮詢和建議服務；為消費者提供商業信息和建議（消費者建議機構）；籌備市場調查；市場分析；商業評估；為他人提供公共事業費率的審計。

[540] 商標 Marca :

iBEAM

[210] 編號 N.º : N/183478

[220] 申請日 Data de pedido : 2021/06/02

[730] 申請人 Requerente : 建築環保評估協會有限公司
BEAM Society Limited
地址 Endereço : 香港九龍九龍塘達之路 77 號賽馬會環保樓 1 樓 105 室
Room 105, 1st Floor, Jockey Club Environmental Building, 77 Tat Chee Avenue, Kowloon Tong, Kowloon, Hong Kong
國籍 Nacionalidade : 根據香港法例成立 Constituída segundo as leis de H.K.
活動 Actividade : 商業及工業 comercial e industrial

[511] 類別 Classe : 37

[511] 服務 Serviços : 建築諮詢；建築；室內裝潢修理；保險庫的保養和修理；防銹；家具保養；消毒；電梯安裝和修理；火警器的安裝與修理；防盜報警系統的安裝與維修；電動運載工具充電服務。

[540] 商標 Marca :

iBEAM

---

[210] 編號 N.º : N/183479

[220] 申請日 Data de pedido : 2021/06/02

[730] 申請人 Requerente : 建築環保評估協會有限公司
BEAM Society Limited
地址 Endereço : 香港九龍九龍塘達之路 77 號賽馬會環保樓 1 樓 105 室
Room 105, 1st Floor, Jockey Club Environmental Building, 77 Tat Chee Avenue, Kowloon Tong, Kowloon, Hong Kong
國籍 Nacionalidade : 根據香港法例成立 Constituída segundo as leis de H.K.
活動 Actividade : 商業及工業 comercial e industrial

[511] 類別 Classe : 41

[511] 服務 Serviços : 教育；實際培訓（示範）；組織教育或娛樂競賽；安排和組織專家討論會；錄像帶發行；娛樂服務；提供體育設施；遊戲器具出租；導遊服務；為藝術家提供模特服務。

[540] 商標 Marca :

iBEAM

---

[210] 編號 N.º : N/183485

[220] 申請日 Data de pedido : 2021/06/02

[730] 申請人 Requerente : 張彬彬
ZHANG BINBIN
地址 Endereço : 澳門宋玉生廣場748號公園大道第一座9A
國籍 Nacionalidade : 中國 Chinesa
活動 Actividade : 商業 comercial

[511] 類別 Classe : 3

[511] 產品 Produtos : 假髮黏合劑，假髮黏貼劑，磨光用石頭，研磨製劑，刮面石（消毒品），杏仁油，杏仁肥皂，琥珀（香水），肥皂，紡織品上光皂，洗衣用上藍劑，八角茴香香精，洗澡用化妝品，剃鬚皂，口紅，化妝用棉條，消毒棉籤（化妝用具），美容面膜，美容用面膜，香檸檬油，白堊粉，皮膚增白霜，皮膚增白乳膏，皮革漂白製劑，漂白鹽，漂白鹼，香木，非醫用漱口劑，指甲擦光劑，指甲油，化妝劑，洗髮液，金屬碳化硅（研磨料），杉木香精油，清潔用火山灰，清洗用火山灰，染髮劑，毛髮捲曲劑，燙髮劑，假睫毛，睫毛用化妝製劑，磨光製劑，拋光製劑，鞋蠟，傢俱或地板用拋光劑，擦亮用劑，檸檬香精油，科隆香水，上藍劑（洗衣用），洗衣上藍劑，梳妝用顏料，動物用化妝品，成套化妝用品，化妝品，化妝用棉絨，清潔用白堊，去污劑，化妝筆，拋光乳膏，化妝用雪花膏，清洗用洗滌鹼，磨剃鬚刀皮帶用軟膏，磨刀皮帶用軟膏，非生產操作和醫用的去垢劑，擦洗溶液，非生產過程中用的脫脂劑，化妝品清洗劑，牙膏，消毒皂，消毒肥皂，家用除垢劑，金剛鋁（研磨料），家用抗靜電劑，金剛砂紙，去漆劑，金剛砂布，去色劑，除指甲油製劑，次氯酸鉀，漂白水，熏衣草香水，帶香味的水，花露水，洗滌用皂樹皮，金剛砂，香，脫毛劑，脫毛製劑，除汗毛用蠟，洗衣浸泡劑，浸洗衣服製劑，含醚香料，醚香料，香精油，花精（香料），化妝品，清潔製劑，花香料原料，熏香製劑（香料），蛋糕調味香料（香精油），冬青油，化妝用凡士林，化妝用石油凍膠，香草醇，化妝用油脂，化妝用過氧化氫，天芥菜精，化妝用油，茉莉油，熏衣草香油，清潔用油，製香料香水用油，玫瑰油，梳妝用油，紫羅酮（香水），化妝洗液，盥洗室用洗滌乳劑，梳妝用品，擋風玻璃清洗劑，光滑劑（上漿），薄荷油（芳香油），香料用薄荷，藥皂，眉毛化妝品，麝香（香料），燙髮中和劑，洗髮劑，香水，香料，護膚用化妝劑，汗足皂，磨光石，浮石，化妝用潤髮脂，化妝粉，化妝香粉，修面劑，除臭肥皂，使亞麻布發香用香粉，麻布熏香束，黃樟油精，香皂，肥皂（塊），蘇打鹼液，畫眉鉛筆，眉筆，梳妝用滑石粉，化妝染料，脫脂用松節油，除蠟用松節油，萜烯烴（香精油），磨擦用布，砂布，防汗劑（化妝品），防汗肥皂，拋光用硅藻石，研磨材料，砂紙，明礬石（消毒劑），化妝用杏仁乳，除銹製劑，防曬劑，防曬劑（化妝品），芳香劑（香精油），飲料用香精（香精油），家用增亮化學製品（顏料）（洗衣用），家庭洗衣用亮色化學品（洗衣），非醫用沐浴鹽，鬍鬚染料，減肥用化妝品，假睫毛黏膠，去顏料製劑，個人用除臭劑，化妝用裝飾變色劑，化妝用收斂劑，化妝用漂白劑（脫色劑），洗衣用織物柔軟劑，洗衣用織物軟化劑，清潔假牙用製劑，假牙清洗劑，清洗廢舊管道用製劑，寵物用香波，浸化妝品的衛生紙，浸化妝水的薄紙，假牙擦光劑，牙用拋光劑，化妝用黏合劑，剃鬚後用液，噴髮膠，染睫毛油，乾花瓣與香料混合物（香料），口氣清新噴灑劑，乾洗劑，用於清潔和除塵的罐裝壓縮空氣，牙用漂白凝膠，牙用擦白凝膠，浸清潔劑的清潔布，植物葉子發光劑，祭神用香，洗衣用蠟。

[540] 商標 Marca :

欣白

---

[210] 編號 N.º : N/183486

[220] 申請日 Data de pedido : 2021/06/02

[730] 申請人 Requerente : 張彬彬
ZHANG BINBIN
地址 Endereço : 澳門宋玉生廣場748號公園大道第一座9A
國籍 Nacionalidade : 中國 Chinesa
活動 Actividade : 商業 comercial

[511] 類別 Classe : 5

[511] 產品 Produtos : 空氣清新劑，空氣淨化製劑，醫用白朊食品，醫用白朊製劑，醫用酒精，醫用乙醛，醫用減肥茶，節食或醫藥用澱粉，藥用鎮靜油，橡皮膏，醫用安果斯都拉樹皮，氣喘茶，凍傷藥膏，治頭痛藥品，消毒棉，醫用浴劑，礦泉水沐浴鹽，浴用氧氣，藥浴用海水，治療用淋浴海水，浴用治療劑，醫用香膏，藥用木炭，藥製糖果，醫藥用泥漿，浴用泥漿，除口臭藥片，醫藥用糖漿，藥品膠囊，醫藥製劑，泥敷劑，醫用無煙草香煙，薰蒸香綻，薰燕棒，煙熏錠劑，薰蒸用棍，醫用南美牛奶菜的乾皮，緩和便泌的藥物，醫用橡皮膏，馬錢子，糖尿病人食用的麵包，藥用助消化劑，洋地黃甘，止痛藥，醫用藥物，醫藥用蜂花水，醫用礦泉水，礦泉水鹽，溫泉水，藥用樹皮，甘香酒（藥物製劑），醫用鹽，藥用酯，藥用桉樹腦，藥用桉樹，瀉藥，藥用麵粉，醫藥用麥片，嬰兒含乳麵粉，解熱劑，醫用茴香，醫用浸液，浸製藥液，藥茶，魚肝油，神經鎮定劑，輕瀉劑，醫用凝膠，藥用龍膽，甘油磷酸脂，醫用膠，醫藥用亞麻子，醫用油脂，獸醫用油脂，乳脂，藥油，醫用油，醫用藥草，藥草，醫用激素，醫用芥子油，北美黃連鹼，白毛茛分鹼，脫脂棉，能吸附的填塞物，醫藥用腺，三碘甲烷，醫用角叉菜，球根牽牛製瀉藥，藥浸棗，醫藥用甘草，藥用牛奶酵素，醫藥用牛奶發酵劑，醫用麥乳精飲料，醫藥用亞麻子餅粉，乳糖，醫藥用酵母，醫用口香糖，醫藥用紅樹皮，醫藥用薄荷，醫藥用麥芽，醫用潤髮脂，醫用碘酊，薄荷醇，微生物用營養物質，製微生物用培養物，醫用或獸醫用微生物培養基，藥用芥末，醫藥用果膠，醫用藥丸，醫藥用酚（笨），芥子膏藥紙，芥子敷劑紙，護膚藥劑，藥用草藥茶，醫藥用胃蛋白酶，藥用

膠囊，醫藥用磷酸鹽，毒藥，醫用鉀鹽，醫用苦木藥，醫用金雞納樹皮，藥用根塊植物，藥用植物根，藥用大黃根，補藥（藥），菝葜（醫用），鎮靜藥，藥用麥角，芥末膏藥，安眠藥，馬錢子鹼，藥用糖，排汗藥，藥用酸，白朊牛奶，蛋白牛奶，醫用生物鹼，醫用營養食物，醫用食物營養製劑，嬰兒食品，藥用醋酸乳，藥用杏仁乳，醫藥用杏仁牛奶，防日曬藥膏，醫用沐浴鹽，醫藥用甘草莖，藥用小蘇打，醫用生物製劑，藥用溴，醫用營養飲料，醫用樟腦油，醫用樟腦，醫用糖果，王漿（醫用），減肥用藥劑，醫用甘油，藥物飲料，藥用酵素，醫用煙草藥，醫用煙熏草藥，醫用薰蒸製劑，藥用棓酸，醫用凡士林，醫用葡萄糖，醫用藤黃，醫用篦麻油，醫用營養品，醫用澱粉酶，食用植物纖維（非營養性），醫用酶，藥用氨基酸，藥用魚粉，礦物食品添加劑，醫用佐藥。

[540] 商標 Marca :

欣白

---

[210] 編號 N.º : N/183487

[220] 申請日 Data de pedido : 2021/06/02

[730] 申請人 Requerente : 張彬彬
ZHANG BINBIN
地址 Endereço：澳門宋玉生廣場748號公園大道第一座9A
國籍 Nacionalidade : 中國 Chinesa
活動 Actividade : 商業 comercial

[511] 類別 Classe : 29

[511] 產品 Produtos : 食物蛋白，食用水生植物提取物，食品用膠，食用油脂，鯤魚，花生醬，黃油，可可脂，蛋清，黑布丁，牛肉清湯，肉湯，牛肉清湯湯料，魚子醬，腌製水果，豬肉食品，土豆片（油炸），油炸土豆片，薄脆土豆片，德式泡菜，脫水椰子，食用菜子油，肉湯濃縮汁，果醬，冷凍水果，湯，葡萄乾，腌食用小黃瓜，腌製蔬菜，熟蔬菜，乾蔬菜，食用油，奶油（奶製品），奶酪，水果蜜餞，糖漬水果，水果蜜餞，糖漬水果，油炸丸子，甲殼動物（非活），海棗，牛奶，蜊蛄（非活），魚片，小牛皺胃中的凝乳（乳乾酪用），炖熟的水果，果凍，果肉，水果肉，肉，魚（非活），食用果凍，肉凍，食用腌黃豆，製食用脂肪用脂肪物，塗麵包片用脂肪混合物，鯡魚，龍蝦（非活），玉米油，食用棕櫚果仁油，芝麻油，牡蠣（非活），食用魚膠，火腿，蛋黃，酸乳酪，烹飪用蔬菜汁，蔬菜湯料，濃肉汁，克非爾奶酒（奶飲料），乳酒（牛奶飲料），馬或駱駝乳酒（奶飲料），牛奶飲料（以牛奶為主的），乳清，牛奶製品，多刺龍蝦（非活），熏肉，腌扁豆，人造黃油，柑橘醬，食用動物骨髓，貝殼類動物（非活），胎貝（非活），食用棕櫚油，精製堅果仁，蛋，蛋粉，肝醬，腌製的洋蔥，橄欖蜜餞，食用橄欖油，食用骨油，食品用果膠，泡菜，腌製碗豆，香腸，鹽腌肉，製湯劑，食用蛋白，番茄泥，蔬菜色拉，食用豬油，水果色拉，沙丁魚，鮭魚，食用板油，金槍魚，烹調用番茄汁，食用葵花籽油，腌製塊菌，水果皮，果皮，食物藻酸鹽，碎杏仁，加工過的花生，食用酪蛋白，腌製蘑菇，椰子脂，椰子油，腌豆，肝，魚製食品，水果片，蛤（非活），浸酒的水果，食用花粉，明蝦（非活），腌製魚，腌臘肉，蝦（非活），蝸牛蛋（食用），食用蝸牛蛋，豆腐，摜奶油，豬肉，食用鳥窩，聽裝（罐裝）魚，人食用魚粉，罐裝水果，肉罐頭，土豆煎餅，鹽腌魚，海參（非活），人食用蠶蛹，蔬菜罐頭，搗碎的香腸，土豆片，蘋果醬，酸果醬（蜜餞），芝麻醬，糊狀山梨豆（鷹嘴豆醬），烤紫菜，以水果為主的零食小吃，凝乳，朝鮮泡菜，豆奶（牛奶替代品）。

[540] 商標 Marca :

欣白

---

[210] 編號 N.º : N/183488

[220] 申請日 Data de pedido : 2021/06/02

[730] 申請人 Requerente : 張彬彬
ZHANG BINBIN
地址 Endereço：澳門宋玉生廣場748號公園大道第一座9A
國籍 Nacionalidade : 中國 Chinesa
活動 Actividade : 商業 comercial

[511] 類別 Classe : 35

[511] 服務 Serviços：商業管理輔助，商業詢價，張貼廣告，戶外廣告，進出口代理，商業信息代理，廣告傳播，複印，辦公機器和設備出租，商業管理和組織諮詢，人事管理諮詢，商業管理諮詢，廣告宣傳欄的製備，打字，貨物展出，直接郵件廣告，工商管理輔助，文件複製，廣告材料更新，樣品散發，拍賣，市場分析，商業評估，商業調查，廣告材料出租，商業組織諮詢，廣告宣傳本的出版，廣告，廣告宣傳，無線電廣告，無線電商業廣告，商業研究，公共關係，速記，電視廣告，電視商業廣告，謄寫，商業櫥窗佈置，廣告代理，商業管理顧問，為廣告或推銷提供模特，市場研究，計算機文檔管理，商業專業諮詢，經濟預測，組織商業或廣告展覽，商業信息，擬備工資單，人員招收，商業場所搬遷，廣告空間出租，替他人推銷，文秘，稅款準備，為出外客戶應接電話，文字處理，替他人訂閱報紙，通過郵購定單進行的廣告宣傳，飯店商業管理，藝術家演出的商業管理，將信息編入計算機數據庫，計算機數據庫信息系統化，組織商業或廣告交易會，複印機出租，計算機網絡上的在線廣告，替他人採購（替其他企業購買商品或服務），在計算機檔案中進行數據檢索（替他人），通訊媒體上廣告時間的出租，報刊剪貼，自動售貨機出租，價格比較服務，為零售目的在通訊媒體上展示商品，為消費者提供商業信息和建議（消費者建議機構），替他人預訂電訊服務，對購買定單進行行政處理，對購

買定單進行行政處理，特許經營的商業管理，外購服務（商業輔助），開發票，廣告稿的撰寫，統計資料匯編，廣告版面設計，尋找贊助。

[540] 商標 Marca :

欣白

---

[210] 編號 N.º : N/183489

[220] 申請日 Data de pedido : 2021/06/02

[730] 申請人 Requerente : Galderma Holding S.A.

地址 Endereço : Rue d'Entre-deux-Villes 10, 1814 La Tour-de-Peilz, Switzerland

國籍 Nacionalidade : 瑞士 Suíça

活動 Actividade : 商業及工業 comercial e industrial

[511] 類別 Classe : 3

[511] 產品 Produtos : Cosméticos e preparações para os cuidados da pele, nomeadamente sabonetes para o rosto, as mãos e o corpo; produtos de limpeza para o rosto, as mãos e o corpo; hidratantes para rosto, mãos e corpo; produtos de limpeza não medicinais, nomeadamente, produtos de limpeza para a pele e produtos de limpeza para o rosto; produtos de limpeza não medicinais, nomeadamente produtos de limpeza da pele e produtos de limpeza facial para peles sensíveis; compressas cosméticas esfoliantes contendo um ingrediente glicólico sem ser para uso medicinal; soros para a pele sem ser para uso medicinal; hidratantes para a pele sem ser para uso medicinal; champôs e preparações amaciadoras para o cabelo; produtos cosméticos de protecção solar com ecrã total e produtos cosméticos de protecção solar.

[540] 商標 Marca :

GENTLE CLEAR

---

[210] 編號 N.º : N/183490

[220] 申請日 Data de pedido : 2021/06/02

[730] 申請人 Requerente : Galderma Holding S.A.

地址 Endereço : Rue d'Entre-deux-Villes 10, 1814 La Tour-de-Peilz, Switzerland

國籍 Nacionalidade : 瑞士 Suíça

活動 Actividade : 商業及工業 comercial e industrial

[511] 類別 Classe : 5

[511] 產品 Produtos : Produtos farmacêuticos para dermatologia; produtos farmacêuticos para o tratamento da acne; produtos farmacêuticos para os cuidados da pele; produtos de limpeza medicinais para a pele; compressas esfoliantes medicinais para o rosto contendo um ingrediente glicólico para uso medicinal; soros medicinais para a pele; soros medicinais para a pele para o tratamento da acne; hidratantes medicinais para a pele; protectores solares medicinais com FPS.

[540] 商標 Marca :

GENTLE CLEAR

---

[210] 編號 N.º : N/183491

[220] 申請日 Data de pedido : 2021/06/02

[730] 申請人 Requerente : KABUSHIKI KAISHA KOSÉ (KOSÉ Corporation)

地址 Endereço : 6-2, Nihonbashi 3-chome, Chuo-ku, Tokyo, Japan

國籍 Nacionalidade : 日本 Japonesa

活動 Actividade : 商業及工業 comercial e industrial

[511] 類別 Classe : 3

[511] 產品 Produtos : Cosméticos; perfumes; sabonetes cosméticos; algodão para uso cosmético e preparações cosméticas para os cuidados dos cabelos.

[540] 商標 Marca :

Prédia

---

[210] 編號 N.º : N/183492

[220] 申請日 Data de pedido : 2021/06/02

[730] 申請人 Requerente : KABUSHIKI KAISHA KOSÉ (KOSÉ Corporation)

地址 Endereço : 6-2, Nihonbashi 3-chome, Chuo-ku, Tokyo, Japan

國籍 Nacionalidade : 日本 Japonesa

活動 Actividade : 商業及工業 comercial e industrial

[511] 類別 Classe : 21

[511] 產品 Produtos : Utensílios cosméticos.

[540] 商標 Marca :

Prédia

---

[210] 編號 N.º : N/183498

[220] 申請日 Data de pedido : 2021/06/02

[730] 申請人 Requerente : 舒華體育股份有限公司

地址 Endereço : 中國福建省晉江市池店仕春工業區
國籍 Nacionalidade : 中國 Chinesa
活動 Actividade : 商業及工業 comercial e industrial
[511] 類別 Classe : 28
[511] 產品 Produtos : 遊戲機；玩具；運動球類球膽；鍛煉身體器械；體育活動器械；射箭用器具；游泳池（娛樂用品）；保護墊（運動服部件）；體操器械；球拍用吸汗帶。
[540] 商標 Marca :

SHUHUA舒华

---

[210] 編號 N.º : N/183499
[220] 申請日 Data de pedido : 2021/06/02
[730] 申請人 Requerente : 廈門海舒商貿有限公司
地址 Endereço : 中國福建省廈門市同安區美禾九路666號辦公樓三樓之一
國籍 Nacionalidade : 中國 Chinesa
活動 Actividade : 商業及工業 comercial e industrial
[511] 類別 Classe : 29
[511] 產品 Produtos : 豬肉食品；肉湯；肉乾；魚子醬；肉罐頭；烹調用番茄汁；泡菜；食用油；豆腐；熟製豆。
[540] 商標 Marca :

猪角 PORK RICE

---

[210] 編號 N.º : N/183500
[220] 申請日 Data de pedido : 2021/06/02
[730] 申請人 Requerente : 廈門海舒商貿有限公司
地址 Endereço : 中國福建省廈門市同安區美禾九路666號辦公樓三樓之一
國籍 Nacionalidade : 中國 Chinesa
活動 Actividade : 商業及工業 comercial e industrial
[511] 類別 Classe : 30
[511] 產品 Produtos : 咖啡用調味品；天然增甜劑；穀類製品；麵條；麵條為主的預製食物；方便麵；掛麵；茶飲料；糕點；盒飯；方便米飯；調味料。
[540] 商標 Marca :

猪角 PORK RICE

---

[210] 編號 N.º : N/183501
[220] 申請日 Data de pedido : 2021/06/02
[730] 申請人 Requerente : 廈門海舒商貿有限公司
地址 Endereço : 中國福建省廈門市同安區美禾九路666號辦公樓三樓之一
國籍 Nacionalidade : 中國 Chinesa
活動 Actividade : 商業及工業 comercial e industrial
[511] 類別 Classe : 35
[511] 服務 Serviços : 廣告材料分發；廣告宣傳；計算機網絡上的在線廣告；電視廣告；商業管理輔助；飯店商業管理；為消費者提供商品和服務選擇方面的商業信息和建議；廣告；特許經營的商業管理；為商品和服務的買賣雙方提供在線市場。
[540] 商標 Marca :

猪角 PORK RICE

---

[210] 編號 N.º : N/183502
[220] 申請日 Data de pedido : 2021/06/02
[730] 申請人 Requerente : 廈門海舒商貿有限公司
地址 Endereço : 中國福建省廈門市同安區美禾九路666號辦公樓三樓之一
國籍 Nacionalidade : 中國 Chinesa
活動 Actividade : 商業及工業 comercial e industrial
[511] 類別 Classe : 43
[511] 服務 Serviços : 住所代理（旅館、供膳寄宿處）；備辦宴席；咖啡館；飯店；餐館；快餐館；出租椅子、桌子、桌布和玻璃器皿；流動飲食供應；茶館；供應烏冬麵和蕎麥麵的餐館。
[540] 商標 Marca :

猪角 PORK RICE

---

[210] 編號 N.º : N/183503
[220] 申請日 Data de pedido : 2021/06/02
[730] 申請人 Requerente : 安博人工智能有限公司
Amber AI Limited
地址 Endereço : 中國香港灣仔菲林明道8號大同大廈705號
705 Tai Tung Building, 8 Fleming Road, Wanchai, Hong Kong, China
國籍 Nacionalidade : 根據香港法例成立 Constituída segundo as leis de H.K.
活動 Actividade : 商業及工業 comercial e industrial
[511] 類別 Classe : 9

[511] 產品 Produtos：連接器（數據處理設備）；可下載的計算機應用軟件；安全令牌（加密裝置）；個人數字助理（PDA）；已錄製的或可下載的計算機軟件平台；可下載的手機應用軟件。

[540] 商標 Marca：

---

[210] 編號 N.º : N/183504

[220] 申請日 Data de pedido : 2021/06/02

[730] 申請人 Requerente : 安博人工智能有限公司
Amber AI Limited
地址 Endereço：中國香港灣仔菲林明道8號大同大廈705號
705 Tai Tung Building, 8 Fleming Road, Wanchai, Hong Kong, China
國籍 Nacionalidade：根據香港法例成立 Constituída segundo as leis de H.K.
活動 Actividade : 商業及工業 comercial e industrial

[511] 類別 Classe : 35

[511] 服務 Serviços：廣告；為零售目的在通信媒體上展示商品；商業管理輔助；通過互聯網、有線網絡或其他形式的數據傳輸提供商業信息；替他人推銷；為商品和服務的買賣雙方提供在線市場；為推銷優化搜索引擎；在計算機數據庫中更新和維護數據。

[540] 商標 Marca：

---

[210] 編號 N.º : N/183505

[220] 申請日 Data de pedido : 2021/06/02

[730] 申請人 Requerente : 安博人工智能有限公司
Amber AI Limited
地址 Endereço：中國香港灣仔菲林明道8號大同大廈705號
705 Tai Tung Building, 8 Fleming Road, Wanchai, Hong Kong, China
國籍 Nacionalidade：根據香港法例成立 Constituída segundo as leis de H.K.
活動 Actividade : 商業及工業 comercial e industrial

[511] 類別 Classe : 36

[511] 服務 Serviços：資本投資；融資服務；金融諮詢；電子轉賬；提供金融信息；貿易清算（金融）；擔保。

[540] 商標 Marca：

---

[210] 編號 N.º : N/183506

[220] 申請日 Data de pedido : 2021/06/02

[730] 申請人 Requerente : 安博人工智能有限公司
Amber AI Limited
地址 Endereço：中國香港灣仔菲林明道8號大同大廈705號
705 Tai Tung Building, 8 Fleming Road, Wanchai, Hong Kong, China
國籍 Nacionalidade：根據香港法例成立 Constituída segundo as leis de H.K.
活動 Actividade : 商業及工業 comercial e industrial

[511] 類別 Classe : 42

[511] 服務 Serviços：軟件即服務（SaaS）；服務器託管；電子數據存儲；通過網站提供計算機技術和編程信息；雲計算；平台即服務（PaaS）；數據庫設計和開發。

[540] 商標 Marca：

---

[210] 編號 N.º : N/183507

[220] 申請日 Data de pedido : 2021/06/02

[730] 申請人 Requerente：元氣森林（北京）食品科技集團有限公司
Genki Forest (Beijing) Food Technology Group Co., Ltd.
地址 Endereço：中國北京市朝陽區東三環北路6號樓五層501室
Room 501, 5th Floor, Building No.6, East 3rd Ring North Road, Chaoyang Dist., Beijing, China
國籍 Nacionalidade : 中國 Chinesa
活動 Actividade : 商業及工業 comercial e industrial

[511] 類別 Classe : 29

[511] 產品 Produtos：肉湯；魚製食品；食用海藻提取物；以水果為主的零食小吃；加工過的檳榔；蔬菜罐頭；醃製蔬菜；蛋；酸奶；奶飲料（以奶為主）；奶茶（以奶為主）；食用油；果凍；天然或人造的香腸腸衣；豆腐；加工過的堅果。

[540] 商標 Marca :

元气森林

[210] 編號 N.º : N/183508
[220] 申請日 Data de pedido : 2021/06/02
[730] 申請人 Requerente : 元氣森林（北京）食品科技集團有限公司
Genki Forest (Beijing) Food Technology Group Co., Ltd.
地址 Endereço : 中國北京市朝陽區東三環北路6號樓五層501室
Room 501, 5th Floor, Building No.6, East 3rd Ring North Road, Chaoyang Dist., Beijing, China
國籍 Nacionalidade : 中國 Chinesa
活動 Actividade : 商業及工業 comercial e industrial
[511] 類別 Classe : 30
[511] 產品 Produtos : 咖啡；茶；茶飲料；甘菊茶飲料；糖；蜂蜜；燕麥粥；以穀物為主的零食小吃；以米為主的零食小吃；方便米飯；薄片（穀類產品）；方便麵；冰淇淋；凍酸奶（冰凍甜點）；調味品；咖啡飲料；用作茶葉代用品的花或葉；穀物棒。
[540] 商標 Marca :

元气森林

[210] 編號 N.º : N/183509
[220] 申請日 Data de pedido : 2021/06/02
[730] 申請人 Requerente : 元氣森林（北京）食品科技集團有限公司
Genki Forest (Beijing) Food Technology Group Co., Ltd.
地址 Endereço : 中國北京市朝陽區東三環北路6號樓五層501室
Room 501, 5th Floor, Building No.6, East 3rd Ring North Road, Chaoyang Dist., Beijing, China
國籍 Nacionalidade : 中國 Chinesa
活動 Actividade : 商業及工業 comercial e industrial
[511] 類別 Classe : 32
[511] 產品 Produtos : 啤酒；礦泉水（飲料）；無酒精果汁飲料；茶味非酒精飲料；軟飲料；蘋果汁飲料；蘇打水；酸梅湯；烏梅濃汁（不含酒精）；已調味的水飲料；汽水；氣泡水；混合果汁；蔬菜汁飲料；製作飲料用無酒精配料；富含蛋白質的運動飲料；運動飲料；能量飲料；含電解質的運動飲料；大豆為主的飲料（非奶替代品）。

[540] 商標 Marca :

元气森林

[210] 編號 N.º : N/183510
[220] 申請日 Data de pedido : 2021/06/02
[730] 申請人 Requerente : 元氣森林（北京）食品科技集團有限公司
Genki Forest (Beijing) Food Technology Group Co., Ltd.
地址 Endereço : 中國北京市朝陽區東三環北路6號樓五層501室
Room 501, 5th Floor, Building No.6, East 3rd Ring North Road, Chaoyang Dist., Beijing, China
國籍 Nacionalidade : 中國 Chinesa
活動 Actividade : 商業及工業 comercial e industrial
[511] 類別 Classe : 29
[511] 產品 Produtos : 肉湯；魚製食品；食用海藻提取物；以水果為主的零食小吃；加工過的檳榔；蔬菜罐頭；醃製蔬菜；蛋；酸奶；奶飲料（以奶為主）；奶茶（以奶為主）；食用油；果凍；天然或人造的香腸腸衣；豆腐；加工過的堅果。
[540] 商標 Marca :

GENKI FOREST

[210] 編號 N.º : N/183511
[220] 申請日 Data de pedido : 2021/06/02
[730] 申請人 Requerente : 元氣森林（北京）食品科技集團有限公司
Genki Forest (Beijing) Food Technology Group Co., Ltd.
地址 Endereço : 中國北京市朝陽區東三環北路6號樓五層501室
Room 501, 5th Floor, Building No.6, East 3rd Ring North Road, Chaoyang Dist., Beijing, China
國籍 Nacionalidade : 中國 Chinesa
活動 Actividade : 商業及工業 comercial e industrial
[511] 類別 Classe : 30
[511] 產品 Produtos : 咖啡；茶；茶飲料；甘菊茶飲料；糖；蜂蜜；燕麥粥；以穀物為主的零食小吃；以米為主的零食小吃；方便米飯；薄片（穀類產品）；方便麵；冰淇淋；凍酸奶（冰凍甜點）；調味品；咖啡飲料；用作茶葉代用品的花或葉；穀物棒。
[540] 商標 Marca :

GENKI FOREST

[210] 編號 N.º : N/183512
[220] 申請日 Data de pedido : 2021/06/02
[730] 申請人 Requerente : 元氣森林（北京）食品科技集團有限公司
Genki Forest (Beijing) Food Technology Group Co., Ltd.
地址 Endereço : 中國北京市朝陽區東三環北路6號樓五層501室
Room 501, 5th Floor, Building No.6, East 3rd Ring North Road, Chaoyang Dist., Beijing, China
國籍 Nacionalidade : 中國 Chinesa
活動 Actividade : 商業及工業 comercial e industrial
[511] 類別 Classe : 32
[511] 產品 Produtos : 茶味非酒精飲料；軟飲料；蘋果汁飲料；酸梅湯；烏梅濃汁（不含酒精）；已調味的水飲料；氣泡水；混合果汁；製作飲料用無酒精配料；富含蛋白質的運動飲料；運動飲料；能量飲料；含電解質的運動飲料；大豆為主的飲料（非奶替代品）。
[540] 商標 Marca :

GENKI FOREST

---

[210] 編號 N.º : N/183521
[220] 申請日 Data de pedido : 2021/06/03
[730] 申請人 Requerente : AUSTRALIAN VINTAGE LIMITED
地址 Endereço : 275 Sir Donald Bradman Drive, Cowandilla, South Australia, 5033, Australia
國籍 Nacionalidade : 澳大利亞 Australiana
活動 Actividade : 商業 comercial
[511] 類別 Classe : 32
[511] 產品 Produtos : Bebidas sem álcool; vinho sem álcool; vinhos desalcoolizados; bebidas sem álcool com sabor a fruta; bebidas sem álcool; bebidas gaseificadas não-alcoólicas; bebidas não-alcoólicas de sumos de fruta; sumo de uva; bebidas de fruta; bebidas à base de sumo de fruta.
[540] 商標 Marca :

McGUIGAN

---

[210] 編號 N.º : N/183522
[220] 申請日 Data de pedido : 2021/06/03
[730] 申請人 Requerente : AUSTRALIAN VINTAGE LIMITED
地址 Endereço : 275 Sir Donald Bradman Drive, Cowandilla, South Australia, 5033, Australia
國籍 Nacionalidade : 澳大利亞 Australiana
活動 Actividade : 商業 comercial
[511] 類別 Classe : 33
[511] 產品 Produtos : Bebidas alcoólicas contendo vinho; bebidas contendo vinho (predominância de vinho); vinhos generosos; vinho tinto; vinhos espumantes; vinho branco; vinho; cocktails à base de bebidas espirituosas (com predominância de bebidas espirituosas); bebidas espirituosas; digestivos [licores e bebidas espirituosas]; bebidas espirituosas fermentadas; licores.
[540] 商標 Marca :

McGUIGAN

---

[210] 編號 N.º : N/183523
[220] 申請日 Data de pedido : 2021/06/03
[730] 申請人 Requerente : Skyn Iceland LLC
地址 Endereço : 56 W 45th Street, Suite #1001, New York, New York 10036, U.S.A
國籍 Nacionalidade : 美國 Americana
活動 Actividade : 商業及工業 comercial e industrial
[511] 類別 Classe : 3
[511] 產品 Produtos : Preparações para os cuidados da pele, nomeadamente soros para a pele sem serem de uso medicinal; preparações de limpeza para a pele; preparações para amaciar a pele; cremes para a pele; loções para a pele; hidratantes para a pele; sabões para a pele; tónicos cosméticos para a pele; sprays tópicos para a pele para uso cosmético; cremes para os olhos; produtos não medicinais para os cuidados da pele; perfumes; cremes cosméticos para os cuidados da pele; preparações cosméticas para a renovação da pele; máscaras de beleza para a pele; cremes cosméticos de protecção solar; produtos cosméticos contra queimaduras solares; bálsamos para os lábios; preparações cosméticas para protecção do sol; produtos para os cuidados da pele, nomeadamente cremes, loções, géis, produtos de limpeza, sprays hidratantes para o rosto, preparações cosméticas para protecção solar, preparações não medicinais para o rejuvenescimento da pele, esfoliantes para a pele, lenços cosméticos pré-humedecidos para o rosto, óleos corporais, óleos de massagem, produtos para os cuidados dos cabelos e bálsamos para os lábios; perfumes para o corpo; preparações para perfumar o ambiente, nomeadamente potpourri e sprays perfumados para espaços interiores.
[540] 商標 Marca :

Skyn ICELAND

[210] 編號 N.º : N/183524
[220] 申請日 Data de pedido : 2021/06/03
[730] 申請人 Requerente : Esperion Therapeutics, Inc.
地址 Endereço : 3891 Ranchero Drive, Suite 150, Ann Arbor, Michigan 48108, United States
國籍 Nacionalidade : 美國 Americana
活動 Actividade : 商業及工業 comercial e industrial
[511] 類別 Classe : 5
[511] 產品 Produtos : Preparações farmacêuticas para o tratamento de doenças metabólicas.
[540] 商標 Marca :

NEXLETOL

---

[210] 編號 N.º : N/183525
[220] 申請日 Data de pedido : 2021/06/03
[730] 申請人 Requerente : Esperion Therapeutics, Inc.
地址 Endereço : 3891 Ranchero Drive, Suite 150, Ann Arbor, Michigan 48108, United States
國籍 Nacionalidade : 美國 Americana
活動 Actividade : 商業及工業 comercial e industrial
[511] 類別 Classe : 5
[511] 產品 Produtos : Preparações farmacêuticas para o tratamento de doenças metabólicas.
[540] 商標 Marca :

NEXLIZET

---

[210] 編號 N.º : N/183526
[220] 申請日 Data de pedido : 2021/06/03
[730] 申請人 Requerente : Esperion Therapeutics, Inc.
地址 Endereço : 3891 Ranchero Drive, Suite 150, Ann Arbor, Michigan 48108, United States
國籍 Nacionalidade : 美國 Americana
活動 Actividade : 商業及工業 comercial e industrial
[511] 類別 Classe : 5
[511] 產品 Produtos : Preparações farmacêuticas para o tratamento de doenças metabólicas.
[540] 商標 Marca :

NUSTENDI

---

[210] 編號 N.º : N/183527
[220] 申請日 Data de pedido : 2021/06/03
[730] 申請人 Requerente : Esperion Therapeutics, Inc.
地址 Endereço : 3891 Ranchero Drive, Suite 150, Ann Arbor, Michigan 48108, United States
國籍 Nacionalidade : 美國 Americana
活動 Actividade : 商業及工業 comercial e industrial
[511] 類別 Classe : 5
[511] 產品 Produtos : Preparações farmacêuticas para o tratamento de doenças metabólicas.
[540] 商標 Marca :

NILEMDO

---

[210] 編號 N.º : N/183528
[220] 申請日 Data de pedido : 2021/06/03
[730] 申請人 Requerente : KABUSHIKI KAISHA KOSÉ (KOSÉ Corporation)
地址 Endereço : 6-2, Nihonbashi 3-chome, Chuo-ku, Tokyo, Japan
國籍 Nacionalidade : 日本 Japonesa
活動 Actividade : 商業及工業 comercial e industrial
[511] 類別 Classe : 3
[511] 產品 Produtos : Cosméticos; perfumes; sabonetes cosméticos; algodão para uso cosmético e preparações cosméticas para os cuidados dos cabelos.
[540] 商標 Marca :

PETITE MER

---

[210] 編號 N.º : N/183529
[220] 申請日 Data de pedido : 2021/06/03
[730] 申請人 Requerente : KABUSHIKI KAISHA KOSÉ (KOSÉ Corporation)
地址 Endereço : 6-2, Nihonbashi 3-chome, Chuo-ku, Tokyo, Japan
國籍 Nacionalidade : 日本 Japonesa
活動 Actividade : 商業及工業 comercial e industrial
[511] 類別 Classe : 21
[511] 產品 Produtos : Utensílios cosméticos.
[540] 商標 Marca :

PETITE MER

---

[210] 編號 N.º : N/183530
[220] 申請日 Data de pedido : 2021/06/03
[730] 申請人 Requerente : KABUSHIKI KAISHA KOSÉ (KOSÉ Corporation)
地址 Endereço : 6-2, Nihonbashi 3-chome, Chuo-ku, Tokyo, Japan
國籍 Nacionalidade : 日本 Japonesa
活動 Actividade : 商業及工業 comercial e industrial
[511] 類別 Classe : 3

[511] 產品 Produtos : Cosméticos; perfumes; sabonetes cosméticos; algodão para uso cosmético e preparações cosméticas para os cuidados dos cabelos.

[540] 商標 Marca :

SPA et MER

---

[210] 編號 N.º : N/183531

[220] 申請日 Data de pedido : 2021/06/03

[730] 申請人 Requerente : KABUSHIKI KAISHA KOSÉ (KOSÉ Corporation)

地址 Endereço : 6-2, Nihonbashi 3-chome, Chuo-ku, Tokyo, Japan

國籍 Nacionalidade : 日本 Japonesa

活動 Actividade : 商業及工業 comercial e industrial

[511] 類別 Classe : 21

[511] 產品 Produtos : Utensílios cosméticos.

[540] 商標 Marca :

SPA et MER

---

[210] 編號 N.º : N/183532

[220] 申請日 Data de pedido : 2021/06/03

[730] 申請人 Requerente : ACP遊戲有限公司

地址 Endereço : 澳門羅白沙街門牌45-69號昌明花園銀星閣18樓M

國籍 Nacionalidade : 根據澳門法例成立 Constituída segundo as leis de Macau

活動 Actividade : 商業及工業 comercial e industrial

[511] 類別 Classe : 9

[511] 產品 Produtos : 科學、航海、測量、攝影、電影、光學、衡具、量具、信號、檢驗（監督）、救護（營救）和教學用具及儀器，處理、開關、傳送、積累、調節或控制電的儀器和器具，錄製、通訊、重放聲音和形象的器具，磁性數據載體，錄音盤，自動售貨器和投幣啟動裝置的機械結構，現金收入記錄機，計算機器，數據處理裝置和計算機，滅火器械。

[540] 商標 Marca :

FSLOT

---

[210] 編號 N.º : N/183533

[220] 申請日 Data de pedido : 2021/06/03

[730] 申請人 Requerente : 比亞迪股份有限公司

地址 Endereço : 中國廣東省深圳市大鵬新區葵涌街道延安路一號

國籍 Nacionalidade : 中國 Chinesa

活動 Actividade : 商業及工業 comercial e industrial

[511] 類別 Classe : 12

[511] 產品 Produtos : 大客車；汽車底盤；電動運載工具；汽車；汽車車身；運載工具用方向盤；鐵路車輛；叉車；摩托車；汽車剎車片；公共汽車；機車。

[540] 商標 Marca :

BUILD YOUR DREAMS

---

[210] 編號 N.º : N/183534

[220] 申請日 Data de pedido : 2021/06/03

[730] 申請人 Requerente : 潘炳輝

PUN PENG FAI

地址 Endereço : 澳門賈伯樂提督街40號15樓A

國籍 Nacionalidade : 中國 Chinesa

活動 Actividade : 商業 comercial

[511] 類別 Classe : 30

[511] 產品 Produtos : 茶，非醫用保健品（營養食品），香草茶，香草（香味調料），烹飪用調味料。

[540] 商標 Marca :

[591] 商標顏色 Cores de marca : 黃色、紅色、白色、綠色、黑色、金色（如圖所示）。

---

[210] 編號 N.º : N/183535

[220] 申請日 Data de pedido : 2021/06/03

[730] 申請人 Requerente : DFI International Brands Limited

地址 Endereço : Jardine House, 33-35 Reid Street, Hamilton, Bermuda

國籍 Nacionalidade : 百慕大 Bermudense

活動 Actividade : 商業及工業 comercial e industrial

[511] 類別 Classe : 35

[511] 服務 Serviços : Publicidade; gestão de negócios; administração de negócios; funções de escritório; promoção de vendas para terceiros; serviços de vendas a retalho on-line; serviços de vendas por grosso on-line; serviços de vendas a retalho através de encomendas por correio; serviços de vendas a retalho fornecidos através de telefone e a internet; serviços informatizados de encomendas on-line; serviços de promoção de vendas; serviços de distribuição; serviços electrónicos de compras a retalho; fornecimento de programas de fidelidade, de incentivo e de recompensa a clientes; serviços de publicidade através de fornecimento de esquemas de fidelidade, de incentivos e de recompensas; admi-

nistração, gestão e supervisão de programas de fidelidade, de incentivo e de recompensa a clientes; gestão de bases de dados informatizados; organização de sorteios e competições para fins publicitários; serviços de publicidade de exterior; serviços de gestão de negócios e de consultadoria relacionados a pontos de vendas a retalho; serviços de vendas a retalho de farmacêuticos; serviços de lojas a retalho; serviços de vendas a retalho de armazéns comerciais; serviços de vendas a retalho de lojas de conveniência; serviços de distribuição, vendas por grosso e vendas a retalho de artigos de toilete, artigos de perfumaria, cosméticos, preparados para maquilhagem, preparados para cuidados da pele, preparados para cuidados de cabelo, máscaras faciais, preparados para remoção de maquilhagem, óleos para o banho e espumas para o banho, utensílios domésticos e recipientes, artigos de limpeza para uso doméstico incluindo vassouras e esfregonas, porta-chaves, fechaduras, máquinas de barbear, escovas de dentes, pentes, esponjas, molduras, espelhos, baterias, alimentos para animais de estimação, sacos de compras, guarda-chuvas, produtos têxteis, vestuário, chapelaria e calçado, brinquedos, jogos e artigos de brincar, equipamentos para desporto e de exercícios, cartas de jogar, artigos de papel e de cartão, livros, artigos de papelaria, revistas, jornais e impressos, preparados farmacêuticos e sanitários, caixas de primeiro-socorros, dentífricos, alimentos saudáveis e dietéticos, vitaminas, suplementos nutricionais, ervas medicinais, vinhos medicinais, vestuário, calçado, chapelaria, artigos de vidro, porcelana, cristais e faiança, cutelaria e serviços de mesa, equipamentos de áudio e / ou visuais e dispositivos periféricos, calculadoras, computadores, software informático, hardware informático, câmaras, negativos, equipamentos para processamento de dados, aparelhos para gravação, transmissão ou reprodução de som ou de imagens, suportes magnéticos de dados, discos para gravação, artigos de joalharia, instrumentos horológicos e cronométricos, comidas e bebidas, frutas e vegetais frescos, frutas e vegetais cozidas, carne, aves domésticas, peixe, ovos, leite e produtos lácteos, chá, confeitaria, aperitivos (snacks) alimentares, alimentos em conservas, água engarrafadas, cervejas, bebidas não-alcoólicas e alcoólicas; serviços de programas de administração de fidelidade, incentivo e recompensa de clientes apresentando serviços de troca e de resgate de recompensas; serviços de informações e assessoria relacionados com todos os serviços atrás mencionados.

[540] 商標 Marca :

---

[210] 編號 N.º : N/183536
[220] 申請日 Data de pedido : 2021/06/04
[730] 申請人 Requerente : S.A.R.L. MALA
地址 Endereço : Villa Bellevue,49 Rue Grimaldi, Mónaco
國籍 Nacionalidade : 摩納哥 Monegasca
活動 Actividade : 商業及工業 comercial e industrial
[511] 類別 Classe : 18
[511] 產品 Produtos : Sacos.
[540] 商標 Marca :

ALTER

---

[210] 編號 N.º : N/183537
[220] 申請日 Data de pedido : 2021/06/04
[730] 申請人 Requerente : S.A.R.L. MALA
地址 Endereço : Villa Bellevue,49 Rue Grimaldi, Mónaco
國籍 Nacionalidade : 摩納哥 Monegasca
活動 Actividade : 商業及工業 comercial e industrial
[511] 類別 Classe : 25
[511] 產品 Produtos : Vestuário; calçado.
[540] 商標 Marca :

ALTER

---

[210] 編號 N.º : N/183540
[220] 申請日 Data de pedido : 2021/06/03
[730] 申請人 Requerente : 奧加集團
AUGA group, AB
地址 Endereço : 立陶宛共和國維爾紐斯市維爾紐斯縣憲法大道21號C
Vilniaus m. sav. Vilniaus m. Konstitucijos pr. 21C.Lithuania
國籍 Nacionalidade : 立陶宛 Lituana
活動 Actividade : 商業及工業 comercial e industrial
[511] 類別 Classe : 29
[511] 產品 Produtos : 牛奶飲料（以牛奶為主）；牛奶；蛋白質牛奶；牛奶製品；湯；醃豆；醃製蘑菇；醃製蔬菜；醃製水果。

[540] 商標 Marca :

---

[210] 編號 N.º : N/183541
[220] 申請日 Data de pedido : 2021/06/03
[730] 申請人 Requerente : 奧加集團
AUGA group, AB
地址 Endereço : 立陶宛共和國維爾紐斯市維爾紐斯縣憲法大道21號C
Vilniaus m. sav. Vilniaus m. Konstitucijos pr. 21C.Lithuania
國籍 Nacionalidade : 立陶宛 Lituana
活動 Actividade : 商業及工業 comercial e industrial
[511] 類別 Classe : 30
[511] 產品 Produtos : 穀物棒；薄片（穀類產品）；以穀物為主的零食小吃；燕麥食品；燕麥粥；人食用的加工過的早餐穀物食品；玉米片（碾碎的玉米粒）；佐料（調味品）；調味醬汁；醃製香草（調料）。
[540] 商標 Marca :

---

[210] 編號 N.º : N/183542
[220] 申請日 Data de pedido : 2021/06/03
[730] 申請人 Requerente : 易煮有限公司
地址 Endereço : 澳門工業園南街80至92號，君華天地工貿中心四樓
國籍 Nacionalidade : 根據澳門法例成立 Constituída segundo as leis de Macau
活動 Actividade : 商業及工業 comercial e industrial
[511] 類別 Classe : 29
[511] 產品 Produtos : 肉，魚，家禽及野味，肉汁，醃漬、冷凍、乾製及煮熟的水果和蔬菜，果凍，果醬，蜜餞，蛋，奶及奶製品，食用油和油脂。
[540] 商標 Marca :

[591] 商標顏色 Cores de marca : 啡色， C：59，M：63，Y：50，K：55（如圖所示）。

---

[210] 編號 N.º : N/183543
[220] 申請日 Data de pedido : 2021/06/03
[730] 申請人 Requerente : 陳智昌
CHAN CHI CHEONG
地址 Endereço : 澳門工業園大馬路，新批發市場2樓Q，R鋪
國籍 Nacionalidade : 中國 Chinesa
活動 Actividade : 商業及工業 comercial e industrial
[511] 類別 Classe : 31
[511] 產品 Produtos : 農業、園藝、林業產品及不屬別類的穀物，活動物，新鮮水果和蔬菜，種籽，草木及花卉，動物飼料，麥芽。
[540] 商標 Marca :

[591] 商標顏色 Cores de marca : 綠色，C：83，M：07，Y：98，K：00
啡色，C：44，M：66，Y：96，K：50
葉綠色，C：78，M：47，Y：100，K：54
黑色，C：00，M：00，Y：00，K：100
紅色，C：00，M：99，Y：96，K：00（如圖所示）。

---

[210] 編號 N.º : N/183544
[220] 申請日 Data de pedido : 2021/06/03
[730] 申請人 Requerente : 陳智昌
CHAN CHI CHEONG
地址 Endereço : 澳門工業園大馬路，新批發市場2樓Q，R鋪
國籍 Nacionalidade : 中國 Chinesa
活動 Actividade : 商業及工業 comercial e industrial
[511] 類別 Classe : 31
[511] 產品 Produtos : 農業、園藝、林業產品及不屬別類的穀物，活動物，新鮮水果和蔬菜，種籽，草木及花卉，動物飼料，麥芽。
[540] 商標 Marca :

[591] 商標顏色 Cores de marca : 紅色，C：00，M：99，Y：96，K：00
啡色，C：44，M：66，Y：96，K：50
黑色，C：00，M：00，Y：00，K：100（如圖所示）。

[210] 編號 N.º : N/183545

[220] 申請日 Data de pedido : 2021/06/03

[730] 申請人 Requerente : 北京京東叁佰陸拾度電子商務有限公司

BEIJING JINGDONG 360 DU E-COMMERCE LTD.

地址 Endereço : 中國北京市北京經濟技術開發區科創十一街18號C座2層222室

Room 222, Floor2, Building C, No. 18, Kechuang 11 Street, Beijing Economic And Technological Development Zone, Beijing, China

國籍 Nacionalidade : 中國 Chinesa

活動 Actividade : 商業及工業 comercial e industrial

[511] 類別 Classe : 7

[511] 產品 Produtos : 打包機；包裝機械；洗碗機；電動榨果汁機；非手動磨咖啡機；電動開罐器；家用電動打蛋器；洗衣機；帶式輸送機；運輸機（機器）；升降機（運送滑雪者上坡的裝置除外）；裝卸設備；搬運用氣墊裝置；氣動傳送裝置；運輸人和貨物的起重設備；貨物裝卸機器；工業機器人；電動清潔機械和設備；真空吸塵器；工業用揀選機；電控拉窗簾裝置；自動售貨機；貼標籤機（機器）。

[540] 商標 Marca :

JingDong Technology Logistics

---

[210] 編號 N.º : N/183546

[220] 申請日 Data de pedido : 2021/06/03

[730] 申請人 Requerente : 北京京東叁佰陸拾度電子商務有限公司

BEIJING JINGDONG 360 DU E-COMMERCE LTD.

地址 Endereço : 中國北京市北京經濟技術開發區科創十一街18號C座2層222室

Room 222, Floor2, Building C, No. 18, Kechuang 11 Street, Beijing Economic And Technological Development Zone, Beijing, China

國籍 Nacionalidade : 中國 Chinesa

活動 Actividade : 商業及工業 comercial e industrial

[511] 類別 Classe : 9

[511] 產品 Produtos : 可下載的手機應用軟件；可下載的計算機程序；已錄製的計算機程序；計算機外圍設備；具有人工智能的人形機器人；自動櫃員機；人臉識別設備；網絡通信設備；全球定位系統（GPS）設備；雷達設備；路由器；攝像機；運載工具用後視攝像頭；耳機；安全監控機器人；照相機（攝影）；運載工具用測速儀；電源材料（電線、電纜）；USB線；自動定時開關；傳感器；視頻顯示屏；遙控裝置；電子防盜裝置；電池充電器；可充電設備用充電裝置。

[540] 商標 Marca :

JingDong Technology Logistics

---

[210] 編號 N.º : N/183547

[220] 申請日 Data de pedido : 2021/06/03

[730] 申請人 Requerente : 北京京東叁佰陸拾度電子商務有限公司

BEIJING JINGDONG 360 DU E-COMMERCE LTD.

地址 Endereço : 中國北京市北京經濟技術開發區科創十一街18號C座2層222室

Room 222, Floor2, Building C, No. 18, Kechuang 11 Street, Beijing Economic And Technological Development Zone, Beijing, China

國籍 Nacionalidade : 中國 Chinesa

活動 Actividade : 商業及工業 comercial e industrial

[511] 類別 Classe : 12

[511] 產品 Produtos : 陸、空、水或鐵路用機動運載工具；電動運載工具；汽車；無人駕駛汽車；自動駕駛汽車；無人搬運車；汽車底盤；自行車；自行車打氣筒；搬運手推車；運載工具用輪胎；補內胎用全套工具；送貨用無人機；民用無人機；攝影無人機；運載工具底盤；運載工具緩衝器。

[540] 商標 Marca :

JingDong Technology Logistics

---

[210] 編號 N.º : N/183553

[220] 申請日 Data de pedido : 2021/06/04

[730] 申請人 Requerente : 宏系發展（澳門）有限公司

地址 Endereço : 澳門美麗街21號怡美大廈4/D

國籍 Nacionalidade : 根據澳門法例成立 Constituída segundo as leis de Macau

活動 Actividade : 商業 comercial

[511] 類別 Classe : 3

[511] 產品 Produtos : 護膚品。

[540] 商標 Marca :

NOVOLO

FROTOX

[591] 商標顏色 Cores de marca : 金色（如圖所示）。

---

[210] 編號 N.º : N/183555

[220] 申請日 Data de pedido : 2021/06/04

[730] 申請人 Requerente : 郭良華

KOC LEONG VA

地址 Endereço : 澳門新馬路板樟堂街1-G號新和大廈地下A
國籍 Nacionalidade : 中國 Chinesa
活動 Actividade : 商業 comercial
[511] 類別 Classe : 5
[511] 產品 Produtos : 中西成藥。
[540] 商標 Marca :

---

[210] 編號 N.º : N/183556
[220] 申請日 Data de pedido : 2021/06/04
[730] 申請人 Requerente : 郭良華
KOC LEONG VA
地址 Endereço : 澳門新馬路板樟堂街1-G號新和大廈地下A
國籍 Nacionalidade : 中國 Chinesa
活動 Actividade : 商業 comercial
[511] 類別 Classe : 5
[511] 產品 Produtos : 中西成藥。
[540] 商標 Marca :

---

[210] 編號 N.º : N/183557
[220] 申請日 Data de pedido : 2021/06/04
[730] 申請人 Requerente : 致奧文化有限公司
地址 Endereço : 澳門荷蘭園正街64號德信大廈3樓C座
國籍 Nacionalidade : 根據澳門法例成立 Constituída segundo as leis de Macau
活動 Actividade : 商業 comercial
[511] 類別 Classe : 35
[511] 服務 Serviços : 零售及代理批發產品包括中國香，合香，線香，香牌，香用器具，飾品，精油及製香原料，其他包括之產品如旗袍，漢服服飾。
[540] 商標 Marca :

[591] 商標顏色 Cores de marca : 金黃色，如圖所示。

[210] 編號 N.º : N/183558
[220] 申請日 Data de pedido : 2021/06/04
[730] 申請人 Requerente : 致奧文化有限公司
地址 Endereço : 澳門荷蘭園正街64號德信大廈3樓C座
國籍 Nacionalidade : 根據澳門法例成立 Constituída segundo as leis de Macau
活動 Actividade : 商業 comercial
[511] 類別 Classe : 41
[511] 服務 Serviços : 教育及培訓推廣中國香事文化，包括香知識，歷史，文化製作，用途，以及香道表演。
[540] 商標 Marca :

[591] 商標顏色 Cores de marca : 金黃色，如圖所示。

---

[210] 編號 N.º : N/183559
[220] 申請日 Data de pedido : 2021/06/04
[730] 申請人 Requerente : SG Gaming, Inc.
地址 Endereço : 6601 Bermuda Road, Las Vegas, Nevada 89119, Estados Unidos da América
國籍 Nacionalidade : 美國 Americana
活動 Actividade : 商業及工業 comercial e industrial
[511] 類別 Classe : 41
[511] 服務 Serviços : Serviços de entretenimento, nomeadamente fornecimento de jogos de mesa de fortuna ou azar ao vivo e jogos de fortuna ou azar online, com jackpots progressivos, bónus e apostas paralelas.
[540] 商標 Marca :

---

[210] 編號 N.º : N/183560
[220] 申請日 Data de pedido : 2021/06/04
[730] 申請人 Requerente : SG Gaming, Inc.
地址 Endereço : 6601 Bermuda Road, Las Vegas, Nevada, 89119, Estados Unidos de América
國籍 Nacionalidade : 美國 Americana
活動 Actividade : 商業及工業 comercial e industrial
[511] 類別 Classe : 41
[511] 服務 Serviços : Serviços de entretenimento, nomeadamente fornecimento de jogos de mesa de fortuna ou azar ao vivo e jogos de fortuna ou azar online, com jackpots progressivos, bónus e apostas paralelas.

[540] 商標 Marca :

---

[210] 編號 N.º : N/183561
[220] 申請日 Data de pedido : 2021/06/04
[730] 申請人 Requerente : 聚珍餐飲管理有限公司
地址 Endereço : 澳門氹仔巴波沙總督街64-86-G號錦繡閣地下A座
國籍 Nacionalidade : 根據澳門法例成立 Constituída segundo as leis de Macau
活動 Actividade : 商業 comercial
[511] 類別 Classe : 43
[511] 服務 Serviços : 提供食物和飲料服務。
[540] 商標 Marca :

[591] 商標顏色 Cores de marca : 紅色，如圖所示。

---

[210] 編號 N.º : N/183564
[220] 申請日 Data de pedido : 2021/06/04
[730] 申請人 Requerente : 顏美美
NGAN MEI MEI
地址 Endereço : 澳門黑沙環海上居第一座15樓K座
國籍 Nacionalidade : 中國 Chinesa
活動 Actividade : 商業 comercial
[511] 類別 Classe : 3
[511] 產品 Produtos : 洗衣用漂白劑及其他物料，清潔、擦亮、去漬及研磨用製劑，肥皂，香料，香精油，化妝品，洗髮水，牙膏。
[540] 商標 Marca :

---

[210] 編號 N.º : N/183577
[220] 申請日 Data de pedido : 2021/06/04
[730] 申請人 Requerente : 盧澤東
地址 Endereço : 中國重慶市墊江縣永安鎮石坎村2組
國籍 Nacionalidade : 中國 Chinesa
活動 Actividade : 商業及工業 comercial e industrial
[511] 類別 Classe : 40
[511] 服務 Serviços : 打磨；紡織品精加工；木器製作；服裝製作；材料硫化處理；精煉；定做材料裝配（替他人）；布料預縮處理；木材砍伐和加工；研磨。
[540] 商標 Marca :

---

[210] 編號 N.º : N/183578
[220] 申請日 Data de pedido : 2021/06/04
[730] 申請人 Requerente : 範昌志
地址 Endereço : 中國重慶市開縣南門鎮雙豐村9組78號
國籍 Nacionalidade : 中國 Chinesa
活動 Actividade : 商業及工業 comercial e industrial
[511] 類別 Classe : 29
[511] 產品 Produtos : 豆腐；醃臘肉；泡菜；牛奶製品；火腿；食用油；水果蜜餞；蛋；香腸；豆奶（牛奶替代品）。
[540] 商標 Marca :

---

[210] 編號 N.º : N/183579
[220] 申請日 Data de pedido : 2021/06/04
[730] 申請人 Requerente : 三諾生物傳感股份有限公司
地址 Endereço : 中國湖南省長沙高新技術產業開發區谷苑路265號
國籍 Nacionalidade : 中國 Chinesa
活動 Actividade : 商業及工業 comercial e industrial
[511] 類別 Classe : 5
[511] 產品 Produtos : 醫用或獸醫用化學試劑；醫用生物標誌物診斷試劑；醫用試紙；糖尿病人食用的麵包；醫用酶製劑；藥用蜂王漿；礦物質食品補充劑；醫用營養品。
[540] 商標 Marca :

---

[210] 編號 N.º : N/183580
[220] 申請日 Data de pedido : 2021/06/04
[730] 申請人 Requerente : 三諾生物傳感股份有限公司
地址 Endereço : 中國湖南省長沙高新技術產業開發區谷苑路265號
國籍 Nacionalidade : 中國 Chinesa
活動 Actividade : 商業及工業 comercial e industrial
[511] 類別 Classe : 9

[511] 產品 Produtos：計算機存儲裝置；可下載的計算機應用軟件；已錄製的或可下載的計算機軟件平台；傳感器；數據處理設備；可下載的計算機遊戲軟件；可下載的計算機程序；已錄製的計算機程序；計算機軟件（已錄製）；可下載的手機應用軟件。

[540] 商標 Marca：

idogoo

---

[210] 編號 N.º : N/183581

[220] 申請日 Data de pedido : 2021/06/04

[730] 申請人 Requerente : 三諾生物傳感股份有限公司

地址 Endereço : 中國湖南省長沙高新技術產業開發區谷苑路265號

國籍 Nacionalidade : 中國 Chinesa

活動 Actividade : 商業及工業 comercial e industrial

[511] 類別 Classe : 10

[511] 產品 Produtos：驗血儀器；血糖儀；醫療器械和儀器；醫療分析儀器；醫用測試儀器；醫療器械。

[540] 商標 Marca：

idogoo

---

[210] 編號 N.º : N/183589

[220] 申請日 Data de pedido : 2021/06/04

[730] 申請人 Requerente : AEKYUNG INDUSTRIAL CO., LTD.

地址 Endereço : 188 Yanghwa-ro, Mapo-gu Seoul, Republic of Korea

國籍 Nacionalidade : 南韓 Sul-Coreana

活動 Actividade : 商業及工業 comercial e industrial

[511] 類別 Classe : 3

[511] 產品 Produtos : Champôs para o cabelo 3 em 1; sabonetes de espuma; champôs para os cuidados do couro cabeludo; champôs secos; sabonetes de banho; champôs para o corpo; champôs anti-caspa; champôs; champôs-condicionadores; cosméticos para uso na pele; champôs para bebés; champôs para cabelo humano; sabonetes para uso pessoal; produtos de enxaguamento para o cabelo; champôs para o cabelo; produtos de enxaguamento com cor para os cabelos; produtos amaciadores para o cabelo; emulsões para o corpo para uso cosmético; produtos de enxaguamento para os cabelos para uso cosmético.

[540] 商標 Marca：

AEKYUNG KeraSys DERMA SCALP

[210] 編號 N.º : N/183590

[220] 申請日 Data de pedido : 2021/06/04

[730] 申請人 Requerente : AEKYUNG INDUSTRIAL CO., LTD.

地址 Endereço : 188 Yanghwa-ro, Mapo-gu Seoul, Republic of Korea

國籍 Nacionalidade : 南韓 Sul-Coreana

活動 Actividade : 商業及工業 comercial e industrial

[511] 類別 Classe : 3

[511] 產品 Produtos : Champôs para o cabelo 3 em 1; sabonetes de espuma; champôs para os cuidados do couro cabeludo; champôs secos; sabonetes de banho; champôs para o corpo; champôs anti-caspa; champôs; champôs-condicionadores; cosméticos para uso na pele; champôs para bebés; champôs para cabelo humano; sabonetes para uso pessoal; produtos de enxaguamento para o cabelo; champôs para o cabelo; produtos de enxaguamento com cor para os cabelos; produtos amaciadores para o cabelo; emulsões para o corpo para uso cosmético; produtos de enxaguamento para os cabelos para uso cosmético.

[540] 商標 Marca：

爱敬 科娜洗丝 头皮护理

---

[210] 編號 N.º : N/183594

[220] 申請日 Data de pedido : 2021/06/07

[730] 申請人 Requerente : 囍逸婚禮一人有限

NOVIA DO HEY CASAMENTO SOCIEDADE UNIPESSOAL LIMITADA / HEY BRIDE WEDDING LIMITED

地址 Endereço：澳門羅神父街門牌43號時代工業大廈15室3樓

國籍 Nacionalidade：根據澳門法例成立 Constituída segundo as leis de Macau

活動 Actividade : 商業及工業 comercial e industrial

[511] 類別 Classe : 25

[511] 產品 Produtos : 服裝。

[540] 商標 Marca：

hey bride

[591] 商標顏色 Cores de marca : 啡色、白色、如圖所示。

---

[210] 編號 N.º : N/183595

[220] 申請日 Data de pedido : 2021/06/07

[730] 申請人 Requerente : 阿特美生物科技（海南）有限公司

地址 Endereço : 中國海南省海口市保稅區海口綜合保稅區聯檢大樓四樓A118-56室
國籍 Nacionalidade : 中國 Chinesa
活動 Actividade : 商業及工業 comercial e industrial

[511] 類別 Classe : 3

[511] 產品 Produtos : 美容面膜；化妝品；香水；護膚用化妝劑；浸化妝水的薄紙；洗澡用化妝品；非醫用按摩凝膠；化妝用草本提取物；兒童用化妝品；減肥用化妝品；美容用凝膠眼貼；防曬劑（化妝品）；化妝品清洗劑；化妝用面膜；眉毛化妝品；護髮素；眼袋修護霜；非醫用漱口劑；口氣清新噴灑劑；空氣芳香劑。

[540] 商標 Marca :

O2MAY

---

[210] 編號 N.º : N/183596

[220] 申請日 Data de pedido : 2021/06/07

[730] 申請人 Requerente : 阿特美生物科技（海南）有限公司
地址 Endereço : 中國海南省海口市保稅區海口綜合保稅區聯檢大樓四樓A118-56室
國籍 Nacionalidade : 中國 Chinesa
活動 Actividade : 商業及工業 comercial e industrial

[511] 類別 Classe : 5

[511] 產品 Produtos : 維生素製劑；膳食纖維；醫用食物營養製劑；細菌毒藥；醫用酒精；抗菌劑；抗菌洗手液；衛生消毒劑；消毒劑；微生物用營養物質；醫用營養食物；醫用營養飲料；醫用營養品；醫用營養添加劑；酵母膳食補充劑；空氣淨化製劑；淨化劑；空氣除臭劑；無菌棉；消毒紙巾。

[540] 商標 Marca :

O2MAY

---

[210] 編號 N.º : N/183597

[220] 申請日 Data de pedido : 2021/06/07

[730] 申請人 Requerente : 阿特美生物科技（海南）有限公司
地址 Endereço : 中國海南省海口市保稅區海口綜合保稅區聯檢大樓四樓A118-56室
國籍 Nacionalidade : 中國 Chinesa
活動 Actividade : 商業及工業 comercial e industrial

[511] 類別 Classe : 3

[511] 產品 Produtos : 美容面膜；化妝品；香水；護膚用化妝劑；浸化妝水的薄紙；洗澡用化妝品；非醫用按摩凝膠；化妝用草本提取物；兒童用化妝品；減肥用化妝品；美容用凝膠眼貼；防曬劑（化妝品）；化妝品清洗劑；化妝用面膜；眉毛化妝品；護髮素；眼袋修護霜；非醫用漱口劑；口氣清新噴灑劑；空氣芳香劑。

[540] 商標 Marca :

O2 MAY

---

[210] 編號 N.º : N/183598

[220] 申請日 Data de pedido : 2021/06/07

[730] 申請人 Requerente : 阿特美生物科技（海南）有限公司
地址 Endereço : 中國海南省海口市保稅區海口綜合保稅區聯檢大樓四樓A118-56室
國籍 Nacionalidade : 中國 Chinesa
活動 Actividade : 商業及工業 comercial e industrial

[511] 類別 Classe : 5

[511] 產品 Produtos : 維生素製劑；膳食纖維；醫用食物營養製劑；細菌毒藥；醫用酒精；抗菌劑；抗菌洗手液；衛生消毒劑；消毒劑；微生物用營養物質；醫用營養食物；醫用營養飲料；醫用營養品；醫用營養添加劑；酵母膳食補充劑；空氣淨化製劑；淨化劑；空氣除臭劑；無菌棉；消毒紙巾。

[540] 商標 Marca :

O2 MAY

---

[210] 編號 N.º : N/183599

[220] 申請日 Data de pedido : 2021/06/07

[730] 申請人 Requerente : 馬黛馬黛亞洲有限公司
MATE MATE ASIA PTE. LTD.
地址 Endereço : 新加坡特拉斯街100號16-01室 100AM (079027)
100 Tras Street #16-01,100AM, Singapore (079027)
國籍 Nacionalidade : 新加坡 Singapuriana
活動 Actividade : 商業及工業 comercial e industrial

[511] 類別 Classe : 32

[511] 產品 Produtos : 能量飲料；檸檬水；無酒精飲料；咖啡味非酒精飲料；茶味非酒精飲料；無酒精果汁飲料；軟飲料；啤酒；起泡水；碳酸水。

[540] 商標 Marca :

MW

[210] 編號 N.º : N/183600

[220] 申請日 Data de pedido : 2021/06/07

[730] 申請人 Requerente : 馬黛馬黛亞洲有限公司
MATE MATE ASIA PTE. LTD.
地址 Endereço : 新加坡特拉斯街100號16-01室 100AM (079027)
100 Tras Street #16-01,100AM, Singapore (079027)
國籍 Nacionalidade : 新加坡 Singapuriana
活動 Actividade : 商業及工業 comercial e industrial

[511] 類別 Classe : 36

[511] 服務 Serviços : 保險經紀；金融票據交換；兌換貨幣；金融服務；電子轉帳；金融管理；金融諮詢；貿易清算（金融）；金融分析；金融信息；發行有價證券；借記卡支付處理；信用卡支付處理。

[540] 商標 Marca :

---

[210] 編號 N.º : N/183601

[220] 申請日 Data de pedido : 2021/06/07

[730] 申請人 Requerente : 馬黛馬黛亞洲有限公司
MATE MATE ASIA PTE. LTD.
地址 Endereço : 新加坡特拉斯街100號16-01室 100AM (079027)
100 Tras Street #16-01,100AM, Singapore (079027)
國籍 Nacionalidade : 新加坡 Singapuriana
活動 Actividade : 商業及工業 comercial e industrial

[511] 類別 Classe : 36

[511] 服務 Serviços : 保險經紀；金融票據交換；兌換貨幣；金融服務；電子轉帳；金融管理；金融諮詢；貿易清算（金融）；金融分析；金融信息；發行有價證券；借記卡支付處理；信用卡支付處理。

[540] 商標 Marca :

MATE MATE

---

[210] 編號 N.º : N/183605

[220] 申請日 Data de pedido : 2021/06/07

[730] 申請人 Requerente : 中順潔柔紙業股份有限公司
地址 Endereço : 中國廣東省中山市東升鎮坦背勝龍村
國籍 Nacionalidade : 中國 Chinesa
活動 Actividade : 商業及工業 comercial e industrial

[511] 類別 Classe : 10

[511] 產品 Produtos : 牙科設備和儀器；醫療器械和儀器；醫療器械箱；外科醫生用鏡；醫用體溫計；醫用呼吸面罩；醫用紫外線燈；急救用熱敷布（袋）；醫用電熱毯；分娩褥墊；病床用吸水床單；失禁用墊單；醫用手套；醫用墊；腹部護墊；無菌罩布（外科用）；醫務人員用面罩；手術用消毒蓋布；醫用冷熱敷墊；醫務人員用面罩；口罩；醫護用口罩；醫用保護服；外科用海綿；月經杯；奶瓶；奶嘴；吸奶器；嬰兒用安撫奶嘴；奶瓶用奶嘴；避孕套；假肢；孕婦托腹帶；矯形用物品；縫合材料；無紡布製醫用消毒蓋布。

[540] 商標 Marca :

C&SFace

---

[210] 編號 N.º : N/183606

[220] 申請日 Data de pedido : 2021/06/07

[730] 申請人 Requerente : 中順潔柔紙業股份有限公司
地址 Endereço : 中國廣東省中山市東升鎮坦背勝龍村
國籍 Nacionalidade : 中國 Chinesa
活動 Actividade : 商業及工業 comercial e industrial

[511] 類別 Classe : 21

[511] 產品 Produtos : 一次性盤子；紙碟；紙盤；家用紙托盤；紙或塑料杯；人體清潔用刷；保溫容器；刷子；保溫瓶；刷牙用具；抹布；清潔布；清潔抹布；清潔用墊；洗地板布；手動清潔器具；廚房用隔熱手套；廚房用具；廁所潔具；寵物用牙刷；家務手套；家用海綿；家務手套；即棄手套；不屬別類的玻璃器皿；不屬別類的陶器；不屬別類的瓷器；日用瓷器；日用玻璃器皿；日用陶器；家用非電動攪拌機；家用或廚房用容器；家用非電動榨水果器；木製家庭或廚房用具；勺子（餐具）；不銹鋼廚具；塑料餐具；成套杯、碗、碟；餐具（刀、叉、匙除外）；調味品套瓶；塑料容器；擦皮膚用摩擦海綿；化妝用具；化妝刷；化妝用海綿；卸妝器具；專用化妝包；梳妝海綿；毛巾架和毛巾環架；衛生紙架；紙巾盒；衛生潔具；衛生紙分配器；水晶（玻璃製品）；肥皂架；垃圾桶；嬰兒浴盆；製刷材料；電動牙刷；蠅拍；太陽能電子驅蚊器；隔熱墊；電子驅蟲器；非紙製、非紡織品製杯墊；飲水用具；家庭用水壺；旅行用水壺；食物保溫容器。

[540] 商標 Marca :

潔柔 C&S Face

---

[210] 編號 N.º : N/183608

[220] 申請日 Data de pedido : 2021/06/07

[730] 申請人 Requerente : 戴海華
TAI HOI WA
地址 Endereço : 澳門大三巴花王堂雅景花園2期13樓J座
國籍 Nacionalidade : 中國 Chinesa
活動 Actividade : 商業 comercial

[511] 類別 Classe : 14

[511] 產品 Produtos : 貴金屬製品。

[540] 商標 Marca :

ROYAL-GULDEN

---

[210] 編號 N.º : N/183609

[220] 申請日 Data de pedido : 2021/06/07

[730] 申請人 Requerente : Madeline Investments Limited
地址 Endereço : 8/F., Cyberport 2, 100 Cyberport Road, Hong Kong
國籍 Nacionalidade : 根據香港法例成立 Constituída segundo as leis de H.K.
活動 Actividade : 商業及工業 comercial e industrial

[511] 類別 Classe : 19

[511] 產品 Produtos : Construções não metálicas; construções transportáveis não metálicas; monumentos, não metálicos; placas/colunas e estruturas para publicidade, sem ser de metal; sinalização não luminosa e não mecânica [não metálica]; divisórias [tabiques] não metálicas; objetos de arte em pedra, em betão ou em mármore; balaústres; instalações, não metálicas, para estacionar bicicletas; estufas transportáveis, não metálicas; materiais de construção (não metálicos); tubos rígidos, não metálicos, para construção; pez, alcatrão, betume e asfalto; tudo incluído na Class 19.

[540] 商標 Marca :

Villa Bel-Air

---

[210] 編號 N.º : N/183611

[220] 申請日 Data de pedido : 2021/06/07

[730] 申請人 Requerente : Madeline Investments Limited
地址 Endereço : 8/F., Cyberport 2, 100 Cyberport Road, Hong Kong
國籍 Nacionalidade : 根據香港法例成立 Constituída segundo as leis de H.K.
活動 Actividade : 商業及工業 comercial e industrial

[511] 類別 Classe : 19

[511] 產品 Produtos : Construções não metálicas; construções transportáveis não metálicas; monumentos, não metálicos; placas/colunas e estruturas para publicidade, sem ser de metal; sinalização não luminosa e não mecânica [não metálica]; divisórias [tabiques] não metálicas; objetos de arte em pedra, em betão ou em mármore; balaústres; instalações, não metálicas, para estacionar bicicletas; estufas transportáveis, não metálicas; materiais de construção (não metálicos); tubos rígidos, não metálicos, para construção; pez, alcatrão, betume e asfalto; tudo incluído na Class 19.

[540] 商標 Marca :

RESIDENCE BEL-AIR

---

[210] 編號 N.º : N/183613

[220] 申請日 Data de pedido : 2021/06/07

[730] 申請人 Requerente : Madeline Investments Limited
地址 Endereço : 8/F., Cyberport 2, 100 Cyberport Road, Hong Kong
國籍 Nacionalidade : 根據香港法例成立 Constituída segundo as leis de H.K.
活動 Actividade : 商業及工業 comercial e industrial

[511] 類別 Classe : 19

[511] 產品 Produtos : Construções não metálicas; construções transportáveis não metálicas; monumentos, não metálicos; placas/colunas e estruturas para publicidade, sem ser de metal; sinalização não luminosa e não mecânica [não metálica]; divisórias [tabiques] não metálicas; objetos de arte em pedra, em betão ou em mármore; balaústres; instalações, não metálicas, para estacionar bicicletas; estufas transportáveis, não metálicas; materiais de construção (não metálicos); tubos rígidos, não metálicos, para construção; pez, alcatrão, betume e asfalto; tudo incluído na Class 19.

[540] 商標 Marca :

Bel-Air on the Peak

---

[210] 編號 N.º : N/183615

[220] 申請日 Data de pedido : 2021/06/07

[730] 申請人 Requerente : Madeline Investments Limited
地址 Endereço : 8/F., Cyberport 2, 100 Cyberport Road, Hong Kong
國籍 Nacionalidade : 根據香港法例成立 Constituída segundo as leis de H.K.
活動 Actividade : 商業及工業 comercial e industrial

[511] 類別 Classe : 19

[511] 產品 Produtos : Construções não metálicas; construções transportáveis não metálicas; monumentos, não metálicos; placas/colunas e estruturas para publicidade, sem ser de metal; sinalização não luminosa e não mecânica [não metálica]; divisórias [tabiques] não metálicas; objetos de arte em pedra, em betão ou em mármore; balaústres; instalações, não metálicas, para

estacionar bicicletas; estufas transportáveis, não metálicas; materiais de construção (não metálicos); tubos rígidos, não metálicos, para construção; pez, alcatrão, betume e asfalto; tudo incluído na Class 19.

[540] 商標 Marca :

Bel-Air No.8

---

[210] 編號 N.º : N/183617

[220] 申請日 Data de pedido : 2021/06/07

[730] 申請人 Requerente : Madeline Investments Limited
地址 Endereço : 8/F., Cyberport 2, 100 Cyberport Road, Hong Kong
國籍 Nacionalidade : 根據香港法例成立 Constituída segundo as leis de H.K.
活動 Actividade : 商業及工業 comercial e industrial

[511] 類別 Classe : 19

[511] 產品 Produtos : Construções não metálicas; construções transportáveis não metálicas; monumentos, não metálicos; placas/colunas e estruturas para publicidade, sem ser de metal; sinalização não luminosa e não mecânica [não metálica]; divisórias [tabiques] não metálicas; objetos de arte em pedra, em betão ou em mármore; balaústres; instalações, não metálicas, para estacionar bicicletas; estufas transportáveis, não metálicas; materiais de construção (não metálicos); tubos rígidos, não metálicos, para construção; pez, alcatrão, betume e asfalto; tudo incluído na Class 19.

[540] 商標 Marca :

貝沙灣

---

[210] 編號 N.º : N/183620

[220] 申請日 Data de pedido : 2021/06/07

[730] 申請人 Requerente : Madeline Investments Limited
地址 Endereço : 8/F., Cyberport 2, 100 Cyberport Road, Hong Kong
國籍 Nacionalidade : 根據香港法例成立 Constituída segundo as leis de H.K.
活動 Actividade : 商業及工業 comercial e industrial

[511] 類別 Classe : 19

[511] 產品 Produtos : Construções não metálicas; construções transportáveis não metálicas; monumentos, não metálicos; placas/colunas e estruturas para publicidade, sem ser de metal; sinalização não luminosa e não mecânica [não metálica]; divisórias [tabiques] não metálicas; objetos de arte em pedra, em betão ou em mármore; balaústres; instalações, não metálicas, para estacionar bicicletas; estufas transportáveis, não metálicas; materiais de construção (não metálicos); tubos rígidos, não metálicos, para construção; pez, alcatrão, betume e asfalto; tudo incluído na Class 19.

[540] 商標 Marca :

Bel-Air

---

[210] 編號 N.º : N/183623

[220] 申請日 Data de pedido : 2021/06/07

[730] 申請人 Requerente : Madeline Investments Limited
地址 Endereço : 8/F., Cyberport 2, 100 Cyberport Road, Hong Kong
國籍 Nacionalidade : 根據香港法例成立 Constituída segundo as leis de H.K.
活動 Actividade : 商業及工業 comercial e industrial

[511] 類別 Classe : 19

[511] 產品 Produtos : Construções não metálicas; construções transportáveis não metálicas; monumentos, não metálicos; placas/colunas e estruturas para publicidade, sem ser de metal; sinalização não luminosa e não mecânica [não metálica]; divisórias [tabiques] não metálicas; objetos de arte em pedra, em betão ou em mármore; balaústres; instalações, não metálicas, para estacionar bicicletas; estufas transportáveis, não metálicas; materiais de construção (não metálicos); tubos rígidos, não metálicos, para construção; pez, alcatrão, betume e asfalto; tudo incluído na Class 19.

[540] 商標 Marca :

---

[210] 編號 N.º : N/183646

[220] 申請日 Data de pedido : 2021/06/07

[730] 申請人 Requerente : Caesars License Company, LLC
地址 Endereço : One Caesars Palace Drive, Las Vegas, NV 89109, United States of America
國籍 Nacionalidade : 美國 Americana
活動 Actividade : 商業及工業 comercial e industrial

[511] 類別 Classe : 25

[511] 產品 Produtos : Vestuário, calçado e chapelaria.

[540] 商標 Marca :

CAESARS PALACE

[210] 編號 N.º : N/183647
[220] 申請日 Data de pedido : 2021/06/07
[730] 申請人 Requerente : Caesars License Company, LLC
地址 Endereço : One Caesars Palace Drive, Las Vegas, NV 89109, United States of America
國籍 Nacionalidade : 美國 Americana
活動 Actividade : 商業及工業 comercial e industrial
[511] 類別 Classe : 36
[511] 服務 Serviços : Emissão de fichas de valor em relação a esquemas de fidelização de clientes, serviços de aconselhamento financeiro e de consultoria; emissão de cartões de fidelização para clientes; serviços de cartão de crédito financeiro; gestão de imobiliária; gestão de aluguer imobiliária; gestão de lojas de retalho comercial dentro de centros comerciais e complexos comerciais; aluguer de imobiliárias (aluguer de espaços e espaço para fornecimento de serviços incluindo restaurantes, entretenimento e instalações desportivas); cobrança de rendas; aluguer de apartamentos; aluguer de residências de marca; arrendamento de casas de hóspedes; arrendamento de pensões; agentes de aluguer de habitações; locação imobiliária; serviços de aconselhamento em relação de serviços de imobiliária, aluguer e arrendamento; angariação de fundos de caridade; serviços de informação, consultoria e assessoria relacionados com os serviços atrás referidos.
[540] 商標 Marca :

[210] 編號 N.º : N/183649
[220] 申請日 Data de pedido : 2021/06/07
[730] 申請人 Requerente : 廣州華銀健康醫療集團股份有限公司
地址 Endereço : 中國廣東省廣州市黃埔區科豐路31號G1棟525房
國籍 Nacionalidade : 中國 Chinesa
活動 Actividade : 商業及工業 comercial e industrial
[511] 類別 Classe : 35
[511] 服務 Serviços : 廣告；廣告代理；廣告傳播；醫療轉診的行政服務；為他人管理醫療保健診所；為商品和服務的買賣雙方提供在線市場；藥用、獸醫用、衛生用製劑和醫療用品的零售服務；藥用、獸醫用、衛生用製劑和醫療用品的批發服務；進出口代理；替他人推銷；替他人作中介（替其它企業購買商品或服務）；貿易業務的專業諮詢；商業信息代理；計算機數據庫信息編入；計算機數據庫信息系統化；審計；特許經營的商業管理；組織商業或廣告交易會；商業管理輔助；職業介紹所；商業場所搬遷；文字處理；會計；自動售貨機出租；數據通訊網絡上的在線廣告。
[540] 商標 Marca :

HUAYIN HEALTH

[210] 編號 N.º : N/183650
[220] 申請日 Data de pedido : 2021/06/07
[730] 申請人 Requerente : 廣州華銀健康醫療集團股份有限公司
地址 Endereço : 中國廣東省廣州市黃埔區科豐路31號G1棟525房
國籍 Nacionalidade : 中國 Chinesa
活動 Actividade : 商業及工業 comercial e industrial
[511] 類別 Classe : 41
[511] 服務 Serviços : 醫療培訓和教學；實驗室研究用科學儀器和裝置的操作培訓；培訓；安排、舉辦和組織專家討論會；文學和文獻紀錄參考圖書館；有關的醫療技術科學論文的出版和發行；通過視頻點播服務提供不可下載的電影；通過網站提供娛樂信息；藝術展覽；動物訓練；為藝術家提供模特服務；教育；培訓教學；安排和組織專題研討會；安排和組織學術討論會；組織文化或教育展覽；出借書籍的圖書館；在線電子書籍和雜誌的出版；翻譯；娛樂。
[540] 商標 Marca :

HUAYIN HEALTH

[210] 編號 N.º : N/183651
[220] 申請日 Data de pedido : 2021/06/07
[730] 申請人 Requerente : 廣州華銀健康醫療集團股份有限公司
地址 Endereço : 中國廣東省廣州市黃埔區科豐路31號G1棟525房
國籍 Nacionalidade : 中國 Chinesa
活動 Actividade : 商業及工業 comercial e industrial
[511] 類別 Classe : 42
[511] 服務 Serviços : 藥物研究服務；質量檢測；化學服務；醫學研究；抗體方面的研究和開發；藥品檢測；包裝設計；無塵室環境的佈局設計服務；計算機軟件設計；人工智能領域的研究；研究和開發（替他人）；化學研究；技術項目研究；科研項目研究；化學分析；細菌學研究；生物學

研究；建築學；把有形的數據和文件轉換成電子媒體；替他人創建和維護網站；提供互聯網搜索引擎；藝術品鑒定；工業品外觀設計；建設項目的開發；室內裝飾設計；服裝設計；工程；測量。

[540] 商標 Marca :

HUAYIN HEALTH

---

[210] 編號 N.º : N/183652

[220] 申請日 Data de pedido : 2021/06/07

[730] 申請人 Requerente : 廣州華銀健康醫療集團股份有限公司

地址 Endereço : 中國廣東省廣州市黃埔區科豐路31號G1棟525房

國籍 Nacionalidade : 中國 Chinesa

活動 Actividade : 商業及工業 comercial e industrial

[511] 類別 Classe : 44

[511] 服務 Serviços : 醫療診所服務；遠程醫學服務；醫院；醫療設備出租；醫藥諮詢；保健；醫療輔助；飲食營養指導；治療服務；健康諮詢；醫學實驗室為診斷和治療目的提供的醫學分析服務；為醫療目的進行基因檢測；通過網站提供醫學信息；療養院；健康顧問服務；美容護理服務；寵物美容服務；園林景觀設計；配鏡服務；心理專家；整形外科；美容院；按摩；理療；醫療輔助；醫務護理；寵物飼養；園藝；眼鏡行；衛生設備出租；藥劑師提供的配藥服務。

[540] 商標 Marca :

HUAYIN HEALTH

---

[210] 編號 N.º : N/183653

[220] 申請日 Data de pedido : 2021/06/07

[730] 申請人 Requerente : 廣州華銀健康醫療集團股份有限公司

地址 Endereço : 中國廣東省廣州市黃埔區科豐路31號G1棟525房

國籍 Nacionalidade : 中國 Chinesa

活動 Actividade : 商業及工業 comercial e industrial

[511] 類別 Classe : 35

[511] 服務 Serviços : 廣告；廣告代理；廣告傳播；醫療轉診的行政服務；為他人管理醫療保健診所；為商品和服務的買賣雙方提供在線市場；藥用、獸醫用、衛生用製劑和醫療用品的零售服務；藥用、獸醫用、衛生用製劑和醫療用品的批發服務；進出口代理；替他人推銷；替他人作中介（替其它企業購買商品或服務）；貿易業務的專業諮詢；商業信息代理；計算機數據庫信息編入；計算機數據庫信息系統化；審計；特許經營的商業管理；組織商業或廣告交易會；商業管理輔助；職業介紹所；商業場所搬遷；文字處理；會計；自動售貨機出租；數據通訊網絡上的在線廣告。

[540] 商標 Marca :

---

[210] 編號 N.º : N/183654

[220] 申請日 Data de pedido : 2021/06/07

[730] 申請人 Requerente : 廣州華銀健康醫療集團股份有限公司

地址 Endereço : 中國廣東省廣州市黃埔區科豐路31號G1棟525房

國籍 Nacionalidade : 中國 Chinesa

活動 Actividade : 商業及工業 comercial e industrial

[511] 類別 Classe : 41

[511] 服務 Serviços : 醫療培訓和教學；實驗室研究用科學儀器和裝置的操作培訓；培訓；安排、舉辦和組織專家討論會；文學和文獻紀錄參考圖書館；有關的醫療技術科學論文的出版和發行；通過視頻點播服務提供不可下載的電影；通過網站提供娛樂信息；藝術展覽；動物訓練；為藝術家提供模特服務；教育；培訓教學；安排和組織專題研討會；安排和組織學術討論會；組織文化或教育展覽；出借書籍的圖書館；在線電子書籍和雜誌的出版；翻譯；娛樂。

[540] 商標 Marca :

---

[210] 編號 N.º : N/183655

[220] 申請日 Data de pedido : 2021/06/07

[730] 申請人 Requerente : 廣州華銀健康醫療集團股份有限公司

地址 Endereço : 中國廣東省廣州市黃埔區科豐路31號G1棟525房

國籍 Nacionalidade : 中國 Chinesa

活動 Actividade : 商業及工業 comercial e industrial

[511] 類別 Classe : 42

[511] 服務 Serviços : 藥物研究服務；質量檢測；化學服務；醫學研究；抗體方面的研究和開發；藥品檢測；包裝設計；無塵室環境的佈局設計服務；計算機軟件設計；人工智能領域的研究；研究和開發（替他人）；化學研究；技術項目研究；科研項目研究；化學分析；細菌學研究；生物學研究；建築學；把有形的數據和文件轉換成電子媒體；替他人創建和維護網站；提供互聯網搜索引擎；藝術品鑒定；工業品外觀設計；建設項目的開發；室內裝飾設計；服裝設計；工程；測量。

[540] 商標 Marca :

---

[210] 編號 N.º : N/183656
[220] 申請日 Data de pedido : 2021/06/07
[730] 申請人 Requerente : 廣州華銀健康醫療集團股份有限公司
地址 Endereço : 中國廣東省廣州市黃埔區科豐路31號G1棟525房
國籍 Nacionalidade : 中國 Chinesa
活動 Actividade : 商業及工業 comercial e industrial
[511] 類別 Classe : 44
[511] 服務 Serviços : 醫療診所服務；遠程醫學服務；醫院；醫療設備出租；醫藥諮詢；保健；醫療輔助；飲食營養指導；治療服務；健康諮詢；醫學實驗室為診斷和治療目的提供的醫學分析服務；為醫療目的進行基因檢測；通過網站提供醫學信息；療養院；健康顧問服務；美容護理服務；寵物美容服務；園林景觀設計；配鏡服務；心理專家；整形外科；美容院；按摩；理療；醫療輔助；醫務護理；寵物飼養；園藝；眼鏡行；衛生設備出租；藥劑師提供的配藥服務。
[540] 商標 Marca :

---

[210] 編號 N.º : N/183657
[220] 申請日 Data de pedido : 2021/06/08
[730] 申請人 Requerente : 黎英傑
LAI IENG KIT
地址 Endereço : 澳門黑沙環涌河新街金海山花園9座5D
國籍 Nacionalidade : 中國 Chinesa
活動 Actividade : 商業及工業 comercial e industrial
[511] 類別 Classe : 30
[511] 產品 Produtos : 咖啡；茶；無咖啡因咖啡；咖啡豆；咖啡粉；未烘過的咖啡；咖啡飲料；加奶咖啡飲料；咖啡禮品盒；可可製品；曲奇餅乾。
[540] 商標 Marca :

[591] 商標顏色 Cores de marca : 橙色（Pantone 7549C）、黑色，如圖所示。

---

[210] 編號 N.º : N/183658
[220] 申請日 Data de pedido : 2021/06/08
[730] 申請人 Requerente : 黎英傑
LAI IENG KIT
地址 Endereço : 澳門黑沙環涌河新街金海山花園9座5D
國籍 Nacionalidade : 中國 Chinesa
活動 Actividade : 商業及工業 comercial e industrial
[511] 類別 Classe : 35
[511] 服務 Serviços : 廣告；實業經營；實業管理；辦公事務；樣品散發；進出口代理；零售店服務；食品零售服務；經全球電腦網絡提供的零售和批發服務；在線的零售及批發；替他人推銷；替他人採購（替其它企業購買商品或服務）；為零售目的在通訊媒體上展示商品；為咖啡廳及簡餐餐廳的開設及/或營運提供商業技術輔助。
[540] 商標 Marca :

[591] 商標顏色 Cores de marca : 橙色（Pantone 7549C）、黑色，如圖所示。

---

[210] 編號 N.º : N/183660
[220] 申請日 Data de pedido : 2021/06/08
[730] 申請人 Requerente : 澳門競擊發展有限公司
DESENVOLVIMENTO ACTION-AIR DE MACAU LDA.
地址 Endereço : 澳門勞動節街廣福安花園第六座11樓AV
國籍 Nacionalidade : 根據澳門法例成立 Constituída segundo as leis de Macau
活動 Actividade : 商業 comercial
[511] 類別 Classe : 35
[511] 服務 Serviços : 零售服務（運動服裝）。
[540] 商標 Marca :

[591] 商標顏色 Cores de marca : 黑白色，如圖所示。

---

[210] 編號 N.º : N/183661
[220] 申請日 Data de pedido : 2021/06/08

[730] 申請人 Requerente : 澳門競擊發展有限公司
DESENVOLVIMENTO ACTION-AIR DE MACAU LDA.
地址 Endereço : 澳門勞動節街廣福安花園第六座11樓AV
國籍 Nacionalidade : 根據澳門法例成立 Constituída segundo as leis de Macau
活動 Actividade : 商業 comercial
[511] 類別 Classe : 41
[511] 服務 Serviços : 教育，提供培訓，娛樂，文體活動。
[540] 商標 Marca :

[591] 商標顏色 Cores de marca : 黑白色，如圖所示。

---

[210] 編號 N.º : N/183662
[220] 申請日 Data de pedido : 2021/06/08
[730] 申請人 Requerente : 萬騰國際（澳門）一人有限公司
地址 Endereço : 澳門殷皇子大馬路43-53A號澳門廣場B室
國籍 Nacionalidade : 根據澳門法例成立 Constituída segundo as leis de Macau
活動 Actividade : 商業 comercial
[511] 類別 Classe : 30
[511] 產品 Produtos : 食用酵素，非醫用營養食品。
[540] 商標 Marca :

[591] 商標顏色 Cores de marca : 深藍色（C：100，M：58，Y：0，K：21），淺藍色（C：59，M：0，Y：6，K：0），如圖所示。

---

[210] 編號 N.º : N/183663
[220] 申請日 Data de pedido : 2021/06/08
[730] 申請人 Requerente : 萬騰國際（澳門）一人有限公司
地址 Endereço : 澳門殷皇子大馬路43-53A號澳門廣場B室
國籍 Nacionalidade : 根據澳門法例成立 Constituída segundo as leis de Macau
活動 Actividade : 商業 comercial
[511] 類別 Classe : 30
[511] 產品 Produtos : 食用酵素，非醫用營養食品。
[540] 商標 Marca :

[591] 商標顏色 Cores de marca : 深藍色（C：100，M：58，Y：0，K：21），淺藍色（C：59，M：0，Y：6，K：0）如圖所示。

---

[210] 編號 N.º : N/183664
[220] 申請日 Data de pedido : 2021/06/08
[730] 申請人 Requerente : 深圳熙睿投資發展有限公司
Shenzhen Peteisland Limited
地址 Endereço : 中國廣東省深圳市羅湖區桂園街道人民橋社區寶安南路1036號鼎豐大厦815
815, Dingfeng Building, No. 1036 Baoan South Road, Renmin Bridge Community, Guiyuan Street, Luohu District, Shenzhen, Guangdong, China
國籍 Nacionalidade : 中國 Chinesa
活動 Actividade : 商業及工業 comercial e industrial
[511] 類別 Classe : 43
[511] 服務 Serviços : 餐廳；臨時住宿處出租；提供野營場地設施；寄宿處；出租椅子、桌子、桌布和玻璃器皿；住所（旅館、供膳寄宿處）；自助餐廳；餐館；咖啡館；飯店。
[540] 商標 Marca :

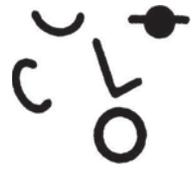

---

[210] 編號 N.º : N/183665
[220] 申請日 Data de pedido : 2021/06/08
[730] 申請人 Requerente : 深圳熙睿投資發展有限公司
Shenzhen Peteisland Limited
地址 Endereço : 中國廣東省深圳市羅湖區桂園街道人民橋社區寶安南路1036號鼎豐大厦815
815, Dingfeng Building, No. 1036 Baoan South Road, Renmin Bridge Community, Guiyuan Street, Luohu District, Shenzhen, Guangdong, China
國籍 Nacionalidade : 中國 Chinesa
活動 Actividade : 商業及工業 comercial e industrial
[511] 類別 Classe : 43
[511] 服務 Serviços : 餐廳；臨時住宿處出租；提供野營場地設施；寄宿處；出租椅子、桌子、桌布和玻璃器皿；住所（旅館、供膳寄宿處）；自助餐廳；餐館；咖啡館；飯店。
[540] 商標 Marca :

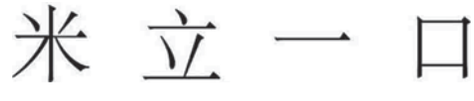

[210] 編號 N.º : N/183666
[220] 申請日 Data de pedido : 2021/06/08
[730] 申請人 Requerente : 深圳熙睿投資發展有限公司
Shenzhen Peteisland Limited
地址 Endereço : 中國廣東省深圳市羅湖區桂園街道人民橋社區寶安南路1036號鼎豐大廈815
815, Dingfeng Building, No. 1036 Baoan South Road, Renmin Bridge Community, Guiyuan Street, Luohu District, Shenzhen, Guangdong, China
國籍 Nacionalidade : 中國 Chinesa
活動 Actividade : 商業及工業 comercial e industrial
[511] 類別 Classe : 43
[511] 服務 Serviços : 餐廳；臨時住宿處出租；提供野營場地設施；寄宿處；出租椅子、桌子、桌布和玻璃器皿；住所（旅館、供膳寄宿處）；自助餐廳；餐館；咖啡館；飯店。
[540] 商標 Marca :

hitokuchi

---

[210] 編號 N.º : N/183668
[220] 申請日 Data de pedido : 2021/06/08
[730] 申請人 Requerente : 容偉強
IONG WAI KEONG
地址 Endereço : 澳門南灣大馬路湖畔名門第二座13樓F
國籍 Nacionalidade : 中國 Chinesa
活動 Actividade : 商業 comercial
[511] 類別 Classe : 43
[511] 服務 Serviços : 咖啡館；自助餐廳；餐廳；飯店；餐館；自助餐館；快餐館。
[540] 商標 Marca :

聚辣

[591] 商標顏色 Cores de marca : 藍色，如圖所示。

---

[210] 編號 N.º : N/183687
[220] 申請日 Data de pedido : 2021/06/08
[730] 申請人 Requerente : Biogen MA Inc.
地址 Endereço : 225 Binney Street, Cambridge, Massachusetts 02142, U.S.A.
國籍 Nacionalidade : 美國 Americana
活動 Actividade : 商業及工業 comercial e industrial
[511] 類別 Classe : 5
[511] 產品 Produtos : Produtos farmacêuticos para o tratamento de doenças neurológicas; produtos farmacêuticos para o tratamento da doença de Alzheimer.
[540] 商標 Marca :

安度恒

---

[210] 編號 N.º : N/183688
[220] 申請日 Data de pedido : 2021/06/08
[730] 申請人 Requerente : IGT
地址 Endereço : 9295 Prototype Drive, Reno, Nevada 89521-8986, United States of America
國籍 Nacionalidade : 美國 Americana
活動 Actividade : 商業及工業 comercial e industrial
[511] 類別 Classe : 28
[511] 產品 Produtos : Máquinas de jogo, nomeadamente, dispositivos que aceitam apostas; equipamento reconfigurável para jogos de casino e de lotaria, nomeadamente, máquinas de jogo e o respectivo software operativo de jogos de computador vendidos como uma unidade.
[540] 商標 Marca :

---

[210] 編號 N.º : N/183689
[220] 申請日 Data de pedido : 2021/06/08
[730] 申請人 Requerente : 四川省酒業集團有限責任公司
SICHUAN LIQUOR GROUP CO., LTD
地址 Endereço : 中國四川省成都市武侯區天府一街535號兩江國際A座34層
國籍 Nacionalidade : 中國 Chinesa
活動 Actividade : 商業及工業 comercial e industrial
[511] 類別 Classe : 33
[511] 產品 Produtos : 果酒（含酒精）；蒸餾飲料；雞尾酒；葡萄酒；威士忌；酒精飲料（啤酒除外）；含水果酒精飲料；汽酒；燒酒；白酒；白蘭地；高粱酒；米酒；利口酒；開胃酒；烈酒（飲料）。
[540] 商標 Marca :

---

[210] 編號 N.º : N/183690
[220] 申請日 Data de pedido : 2021/06/08
[730] 申請人 Requerente : 四川省酒業集團有限責任公司
SICHUAN LIQUOR GROUP CO., LTD

地址 Endereço : 中國四川省成都市武侯區天府一街535號兩江國際A座34層

國籍 Nacionalidade : 中國 Chinesa

活動 Actividade : 商業及工業 comercial e industrial

[511] 類別 Classe : 35

[511] 服務 Serviços : 為商品和服務的買賣雙方提供在線市場；為零售目的在通信媒體上展示商品；替他人推銷；特許經營的商業管理；進出口代理；廣告；貨物展出；市場營銷；商業管理諮詢；組織商業或廣告展覽；通過計算機通信網絡進行的在線廣告；通過網站提供商業信息；為他人安排和組織市場促銷；組織商業或廣告展覽和交易會。

[540] 商標 Marca :

---

[210] 編號 N.º : N/183691

[220] 申請日 Data de pedido : 2021/06/08

[730] 申請人 Requerente : 四川省酒業集團有限責任公司
SICHUAN LIQUOR GROUP CO., LTD

地址 Endereço : 中國四川省成都市武侯區天府一街535號兩江國際A座34層

國籍 Nacionalidade : 中國 Chinesa

活動 Actividade : 商業及工業 comercial e industrial

[511] 類別 Classe : 35

[511] 服務 Serviços : 為商品和服務的買賣雙方提供在線市場；為零售目的在通信媒體上展示商品；替他人推銷；特許經營的商業管理；進出口代理；廣告；貨物展出；市場營銷；商業管理諮詢；組織商業或廣告展覽；通過計算機通信網絡進行的在線廣告；通過網站提供商業信息；為他人安排和組織市場促銷；組織商業或廣告展覽和交易會。

[540] 商標 Marca :

---

[210] 編號 N.º : N/183692

[220] 申請日 Data de pedido : 2021/06/08

[730] 申請人 Requerente : 少當家服飾（惠州）有限公司
Shao dangjia Clothing (Huizhou) Co., Ltd.

地址 Endereço : 中國廣東省惠州市博羅縣園洲鎮園洲大道847號
847 Yuanzhou Avenue, Yuanzhou Town, Boluo County, Huizhou City, Guangdong Province, China

國籍 Nacionalidade : 中國 Chinesa

活動 Actividade : 商業及工業 comercial e industrial

[511] 類別 Classe : 25

[511] 產品 Produtos : 鞋；襪；服裝；帽；領帶；手套（服裝）；圍巾；游泳衣；童裝；皮帶（服飾用）。

[540] 商標 Marca :

SYLDONKA

---

[210] 編號 N.º : N/183693

[220] 申請日 Data de pedido : 2021/06/08

[730] 申請人 Requerente : 謝刻克

地址 Endereço : 香港新界屯門石排頭路7號德雅工業中心C座9樓13-14室

國籍 Nacionalidade : 中國 Chinesa

活動 Actividade : 商業及工業 comercial e industrial

[511] 類別 Classe : 29

[511] 產品 Produtos : 以水果為主的零食小吃；低脂土豆片；低脂炸土豆片；加工過的堅果；加工過的榛子；加工過的水果；加工過的種子；加工過的花生；土豆片；已調味的堅果；果皮；果肉；水果片；油炸土豆片；水果蜜餞；浸酒的水果；燉熟的水果；碎杏仁；糖漬堅果；糖煮水果。

[540] 商標 Marca :

---

[210] 編號 N.º : N/183694

[220] 申請日 Data de pedido : 2021/06/08

[730] 申請人 Requerente : 謝刻克

地址 Endereço : 香港新界屯門石排頭路7號德雅工業中心C座9樓13-14室

國籍 Nacionalidade : 中國 Chinesa

活動 Actividade : 商業及工業 comercial e industrial

[511] 類別 Classe : 30

[511] 產品 Produtos : 乳蛋餅；人造咖啡；以穀物為主的零食小吃；以米為主的零食小吃；加奶可可飲料；加奶咖啡飲料；即食玉米片；卷餅；可可；可可飲料；咖啡；咖啡用調味品；咖啡飲料；小黃油餅乾；巧克力飲料；杏仁糖；果仁糖；果餡餅；燕麥食品；玉米片（碾碎的玉米粒）；甘草糖；甜食；穀類製品；糖果；花生糖；茶；茶飲料；華夫餅乾；薄脆餅乾；薄荷糖；蛋白杏仁糖果；裹巧克力的堅果；醬油；餅乾；餡餅（點心）；麥芽糖；麥芽餅乾；麵包乾；麵條。

[540] 商標 Marca :

---

[210] 編號 N.º : N/183695
[220] 申請日 Data de pedido : 2021/06/08
[730] 申請人 Requerente : 王巧玲
WONG Hao Leng
地址 Endereço : 澳門關閘馬路太平工業大廈二期三樓
國籍 Nacionalidade : 中國 Chinesa
活動 Actividade : 商業 comercial
[511] 類別 Classe : 35
[511] 服務 Serviços : 廣告，實業經營，實業管理，辦公事務。
[540] 商標 Marca :

美聯藥房

[591] 商標顏色 Cores de marca : 橙色。

---

[210] 編號 N.º : N/183696
[220] 申請日 Data de pedido : 2021/06/08
[730] 申請人 Requerente : 青島啤酒股份有限公司
Tsingtao Brewery Company Limited
地址 Endereço : 中國山東省青島市市北區登州路56號
郵編：266012
No. 56, Dengzhou Road, Qingdao, Shandong Province 266012, P.R.China
國籍 Nacionalidade : 中國 Chinesa
活動 Actividade : 商業及工業 comercial e industrial
[511] 類別 Classe : 32
[511] 產品 Produtos : 啤酒；麥芽啤酒；製啤酒用蛇麻子汁；麥芽汁（發酵後成啤酒）；無酒精果汁；礦泉水（飲料）；蘇打水；無酒精飲料；製作飲料用無酒精配料。
[540] 商標 Marca :

LAOSHAN

---

[210] 編號 N.º : N/183697
[220] 申請日 Data de pedido : 2021/06/09
[730] 申請人 Requerente : 太原市順華飲食有限公司
地址 Endereço : 中國太原迎澤區桃園南路40號
國籍 Nacionalidade : 中國 Chinesa
活動 Actividade : 商業 comercial
[511] 類別 Classe : 43
[511] 服務 Serviços : 提供食物和飲料服務。
[540] 商標 Marca :

順華

[591] 商標顏色 Cores de marca : 黑色，如圖所示。

---

[210] 編號 N.º : N/183698
[220] 申請日 Data de pedido : 2021/06/09
[730] 申請人 Requerente : 太原市順華飲食有限公司
地址 Endereço : 中國太原迎澤區桃園南路40號
國籍 Nacionalidade : 中國 Chinesa
活動 Actividade : 商業 comercial
[511] 類別 Classe : 43
[511] 服務 Serviços : 提供食物和飲料服務。
[540] 商標 Marca :

[591] 商標顏色 Cores de marca : 綠色，如圖所示。

---

[210] 編號 N.º : N/183700
[220] 申請日 Data de pedido : 2021/06/09
[730] 申請人 Requerente : 鄭秀儀
CHIANG SAU YEE
地址 Endereço : 澳門司打口安彷西街同安大廈地舖134號A
國籍 Nacionalidade : 中國 Chinesa
活動 Actividade : 商業 comercial
[511] 類別 Classe : 41
[511] 服務 Serviços : 教育培訓，提供模特兒，籌劃聚會（娛樂）、表演製作、講課，戲劇製作、組織文化或教育展覽，實際培訓，安排和組織培訓，人員安排。
[540] 商標 Marca :

[591] 商標顏色 Cores de marca : 灰色，C：00，M：0，Y：0，K：75，如圖所示。

---

[210] 編號 N.º : N/183701
[220] 申請日 Data de pedido : 2021/06/09
[730] 申請人 Requerente : 鄭秀儀
CHIANG SAU YEE

地址 Endereço：澳門司打口安彷西街同安大廈地舖134號A
國籍 Nacionalidade : 中國 Chinesa
活動 Actividade : 商業 comercial

[511] 類別 Classe : 42

[511] 服務 Serviços：服裝設計，化妝品研究，包裝設計，技術項目研究，研究和開發（替他人）、工業品外觀設計。

[540] 商標 Marca :

[591] 商標顏色 Cores de marca：灰色，C：00，M：0，Y：0，K：75，如圖所示。

---

[210] 編號 N.º : N/183709

[220] 申請日 Data de pedido : 2021/06/09

[730] 申請人 Requerente : 迅徽有限公司
Express Sign Limited
地址 Endereço : Vistra Corporate Services Centre, Wickhams Cay II, Road Town, Tortola, VG1110, British Virgin Islands
國籍 Nacionalidade：英屬維爾京斯島 Ilhas Virgens Britânicas
活動 Actividade : 商業及工業 comercial e industrial

[511] 類別 Classe : 45

[511] 服務 Serviços : 與遷移及移民有關的顧問服務；提供與遷移及移民有關的資訊。

[540] 商標 Marca :

美聯移民顧問
MIDLAND IMMIGRATION CONSULTANCY

---

[210] 編號 N.º : N/183712

[220] 申請日 Data de pedido : 2021/06/09

[730] 申請人 Requerente : 迅徽有限公司
Express Sign Limited
地址 Endereço : Vistra Corporate Services Centre, Wickhams Cay II, Road Town, Tortola, VG1110, British Virgin Islands
國籍 Nacionalidade：英屬維爾京斯島 Ilhas Virgens Britânicas
活動 Actividade : 商業及工業 comercial e industrial

[511] 類別 Classe : 45

[511] 服務 Serviços : 與遷移及移民有關的顧問服務；提供與遷移及移民有關的資訊。

[540] 商標 Marca :

美联移民顾问
MIDLAND IMMIGRATION CONSULTANCY

---

[210] 編號 N.º : N/183715

[220] 申請日 Data de pedido : 2021/06/09

[730] 申請人 Requerente : 周生生珠寶金行有限公司
Chow Sang Sang Jewellery Company Limited
地址 Endereço : 香港九龍彌敦道229號周生生大廈4樓
4/F., Chow Sang Sang Building, 229 Nathan Road, Kowloon, Hong Kong
國籍 Nacionalidade：根據香港法例成立 Constituída segundo as leis de H.K.
活動 Actividade : 商業及工業 comercial e industrial

[511] 類別 Classe : 14

[511] 產品 Produtos：貴金屬及其合金；包含於本類別的貴金屬物品；包有或鍍有貴金屬的首飾；珠寶，寶石；鐘錶和計時器具；人造珠寶；鈀，鉑，首飾，貴重金屬，未加工或半加工貴金屬，貴重金屬合金，半寶石，銀飾品，鍍金製品，珍珠，鑽石，翡翠，水晶，瑪瑙，珠寶，金幣，戒指，耳環，珠寶別針，領帶別針，貴金屬別針，項鏈，胸針，吊墜，手鐲，手鏈；及上述物品的仿製品。

[540] 商標 Marca :

charme

---

[210] 編號 N.º : N/183733

[220] 申請日 Data de pedido : 2021/06/09

[730] 申請人 Requerente : 葉劍峰
IP KIM FONG
地址 Endereço : 澳門海邊馬路海景花園第三座3樓S
國籍 Nacionalidade : 中國 Chinesa
活動 Actividade : 商業 comercial

[511] 類別 Classe : 43

[511] 服務 Serviços : 提供食物和飲料服務。

[540] 商標 Marca :

峰盛比薩
LAVISH PIZZA

[591] 商標顏色 Cores de marca : 黃色（Pantone 116C），啡色（Pantone 725C），如圖所示。

---

[210] 編號 N.º : N/183734

[220] 申請日 Data de pedido : 2021/06/09

[730] 申請人 Requerente : 葉劍峰
IP KIM FONG

地址 Endereço : 澳門海邊馬路海景花園第三座3樓S
國籍 Nacionalidade : 中國 Chinesa
活動 Actividade : 商業 comercial
[511] 類別 Classe : 43
[511] 服務 Serviços : 提供食物和飲料服務。
[540] 商標 Marca :

[591] 商標顏色 Cores de marca : 黃色（Pantone 116C），啡色（Pantone 725C），如圖所示。

---

[210] 編號 N.º : N/183735
[220] 申請日 Data de pedido : 2021/06/10
[730] 申請人 Requerente : 何明俊
HE MINGJUN
地址 Endereço : 中國廣州市越秀區濠畔街218號202房
國籍 Nacionalidade : 中國 Chinesa
活動 Actividade : 商業 comercial
[511] 類別 Classe : 3
[511] 產品 Produtos : 洗衣用漂白劑及其他物料，清潔、擦亮、去漬及研磨用製劑，肥皂，香料，香精油，化妝品，洗髮水，牙膏，包括但不限於成套化妝用品、美容面膜、口紅。
[540] 商標 Marca :

[591] 商標顏色 Cores de marca : Pantone4975C（椰褐色），Pantone7502C (灰土色)，Pantone7500C（小麥色），Pantone7527C (米色), Pantone7501C（深小麥色），如圖所示。

---

[210] 編號 N.º : N/183736
[220] 申請日 Data de pedido : 2021/06/10
[730] 申請人 Requerente : 何明俊
HE MINGJUN
地址 Endereço : 中國廣州市越秀區濠畔街218號202房
國籍 Nacionalidade : 中國 Chinesa
活動 Actividade : 商業 comercial
[511] 類別 Classe : 29
[511] 產品 Produtos : 肉，魚，家禽及野味，肉汁，醃漬、冷凍、乾製及煮熟的水果和蔬菜，果凍，果醬，蜜餞，蛋，奶及奶製品，食用油和油脂，佛跳牆（煮熟的鮑魚、煮熟的海參、煮熟的花膠、煮熟的冬菇等）。
[540] 商標 Marca :

[591] 商標顏色 Cores de marca : Pantone4975C（椰褐色），Pantone7502C （灰土色），Pantone7500C（小麥色），Pantone7527C （米色）, Pantone7501C（深小麥色），如圖所示。

---

[210] 編號 N.º : N/183737
[220] 申請日 Data de pedido : 2021/06/10
[730] 申請人 Requerente : 何明俊
HE MINGJUN
地址 Endereço : 中國廣州市越秀區濠畔街218號202房
國籍 Nacionalidade : 中國 Chinesa
活動 Actividade : 商業 comercial
[511] 類別 Classe : 30
[511] 產品 Produtos : 咖啡，茶，可可，糖，米，食用澱粉，西米，咖啡代用品，麵粉及穀類製品，麵包，糕點及糖果，冰製食品，蜂蜜，糖漿，鮮酵母，發酵粉，食鹽，芥末，醋，沙司（調味品），調味用香料，飲用冰。
[540] 商標 Marca :

[591] 商標顏色 Cores de marca : Pantone4975C（椰褐色），Pantone7502C（灰土色），Pantone7500C（小麥色），Pantone7527C（米色）, Pantone7501C（深小麥色），如圖所示。

---

[210] 編號 N.º : N/183738
[220] 申請日 Data de pedido : 2021/06/10
[730] 申請人 Requerente : 何明俊
HE MINGJUN
地址 Endereço : 中國廣州市越秀區濠畔街218號202房
國籍 Nacionalidade : 中國 Chinesa
活動 Actividade : 商業 comercial
[511] 類別 Classe : 39
[511] 服務 Serviços : 運輸、運輸訊息，商品包裝、貯藏、貨物存儲、存儲訊息，旅行安排。

[540] 商標 Marca :

[591] 商標顏色 Cores de marca : Pantone4975C（椰褐色），Pantone7502C（灰土色），Pantone7500C（小麥色），Pantone7527C（米色）, Pantone7501C（深小麥色），如圖所示。

---

[210] 編號 N.º : N/183739
[220] 申請日 Data de pedido : 2021/06/10
[730] 申請人 Requerente : 王玉紅
地址 Endereço : 吉林省通化市東昌區東昌街樂巨委八組
國籍 Nacionalidade : 中國 Chinesa
活動 Actividade : 商業及工業 comercial e industrial
[511] 類別 Classe : 41
[511] 服務 Serviços : 教育；安排和組織會議；書籍出版；廣播和電視節目製作；提供娛樂設施；提供體育設施；錄像帶製作；錄像帶編輯；錄像帶錄製；為藝術家提供模特；就業指導（教育或培訓顧問）；流動圖書館。
[540] 商標 Marca :

字经九论

---

[210] 編號 N.º : N/183740
[220] 申請日 Data de pedido : 2021/06/10
[730] 申請人 Requerente : IMAGINEER Co., Ltd.
地址 Endereço : 7-1, Nishi-Shinjuku 2-chome, Shinjuku-ku, Tokyo, Japan
國籍 Nacionalidade : 日本 Japonesa
活動 Actividade : 商業 comercial
[511] 類別 Classe : 9
[511] 產品 Produtos : Computadores; periféricos informáticos; programas de computador gravados; cartões magnéticos codificados; programas informáticos de jogos de computador gravados; programas informáticos de jogos de computador descarregáveis; programas de jogos para máquinas de jogos vídeo domésticos; circuitos electrónicos e CD-ROMs gravados com programas para jogos em portáteis com ecrãs de cristais líquidos; discos acústicos; ficheiros de música descarregáveis; ficheiros de imagem descarregáveis; discos de vídeo e cassetes de vídeo gravados; programas informáticos para aplicativos para smartphones; aplicativos descarregáveis para uso em dispositivos portáteis.

[540] 商標 Marca :

徽章戰士

---

[210] 編號 N.º : N/183741
[220] 申請日 Data de pedido : 2021/06/10
[730] 申請人 Requerente : IMAGINEER Co., Ltd.
地址 Endereço : 7-1, Nishi-Shinjuku 2-chome, Shinjuku-ku, Tokyo, Japan
國籍 Nacionalidade : 日本 Japonesa
活動 Actividade : 商業 comercial
[511] 類別 Classe : 41
[511] 服務 Serviços : Serviços de jogos electrónicos fornecidos através da Internet; informações relacionadas com serviços de jogos electrónicos fornecidos por meio da Internet; serviços de jogos on-line fornecidos através da Internet ou de uma rede de computadores; fornecimento de informações relacionadas com serviços de jogos on-line fornecidos por meio da Internet ou rede de computadores; fornecimento de jogos de computador on-line; informações relacionadas com jogos de computador on-line; fornecimento de instalações de diversões; fornecimento de jogos on-line para smartphones; fornecimento de informações relacionadas com jogos on-line para smartphones.
[540] 商標 Marca :

徽章戰士

---

[210] 編號 N.º : N/183745
[220] 申請日 Data de pedido : 2021/06/10
[730] 申請人 Requerente : ACP遊戲有限公司
地址 Endereço : 澳門羅白沙街門牌45-69號昌明花園銀星閣18樓M
國籍 Nacionalidade : 根據澳門法例成立 Constituída segundo as leis de Macau
活動 Actividade : 商業及工業 comercial e industrial
[511] 類別 Classe : 41
[511] 服務 Serviços : 教育，提供培訓，娛樂，文體活動。
[540] 商標 Marca :

---

[210] 編號 N.º : N/183746
[220] 申請日 Data de pedido : 2021/06/10
[730] 申請人 Requerente : ACP遊戲有限公司

地址 Endereço：澳門羅白沙街門牌45-69號昌明花園銀星閣18樓M

國籍 Nacionalidade：根據澳門法例成立 Constituída segundo as leis de Macau

活動 Actividade : 商業及工業 comercial e industrial

[511] 類別 Classe : 41

[511] 服務 Serviços : 教育，提供培訓，娛樂，文體活動。

[540] 商標 Marca :

---

[210] 編號 N.º : N/183748

[220] 申請日 Data de pedido : 2021/06/10

[730] 申請人 Requerente : 祥源地產開發有限公司 XIANGYUAN PROPERTY DEVELOPMENT LIMITED

地址 Endereço：澳門蘇亞利斯博士大馬路320號澳門財富中心11樓G室

國籍 Nacionalidade：根據澳門法例成立 Constituída segundo as leis de Macau

活動 Actividade : 商業 comercial

[511] 類別 Classe : 35

[511] 服務 Serviços : 不動產銷售廣告；不動產出租廣告；不動產管理廣告；不動產評估廣告；不動產中介廣告；建築廣告；裝修廣告；撰寫產品宣傳資料及說明書；替他人推銷產品；替他人作採購商品或服務。

[540] 商標 Marca :

御峯匯

---

[210] 編號 N.º : N/183749

[220] 申請日 Data de pedido : 2021/06/10

[730] 申請人 Requerente : 祥源地產開發有限公司 XIANGYUAN PROPERTY DEVELOPMENT LIMITED

地址 Endereço：澳門蘇亞利斯博士大馬路320號澳門財富中心11樓G室

國籍 Nacionalidade：根據澳門法例成立 Constituída segundo as leis de Macau

活動 Actividade : 商業 comercial

[511] 類別 Classe : 36

[511] 服務 Serviços : 不動產銷售；不動產出租；不動產中介；不動產評估；不動產估價；不動產管理。

[540] 商標 Marca :

御峯匯

---

[210] 編號 N.º : N/183750

[220] 申請日 Data de pedido : 2021/06/10

[730] 申請人 Requerente : 祥源地產開發有限公司 XIANGYUAN PROPERTY DEVELOPMENT LIMITED

地址 Endereço：澳門蘇亞利斯博士大馬路320號澳門財富中心11樓G室

國籍 Nacionalidade：根據澳門法例成立 Constituída segundo as leis de Macau

活動 Actividade : 商業 comercial

[511] 類別 Classe : 37

[511] 服務 Serviços : 建築；裝修。

[540] 商標 Marca :

御峯匯

---

[210] 編號 N.º : N/183751

[220] 申請日 Data de pedido : 2021/06/10

[730] 申請人 Requerente : 祥源地產開發有限公司 XIANGYUAN PROPERTY DEVELOPMENT LIMITED

地址 Endereço：澳門蘇亞利斯博士大馬路320號澳門財富中心11樓G室

國籍 Nacionalidade：根據澳門法例成立 Constituída segundo as leis de Macau

活動 Actividade : 商業 comercial

[511] 類別 Classe : 35

[511] 服務 Serviços : 不動產銷售廣告；不動產出租廣告；不動產管理廣告；不動產評估廣告；不動產中介廣告；建築廣告；發修廣告；撰寫產品宣傳資料及說明書；替他人推銷產品；替他人作採購商品或服務。

[540] 商標 Marca :

JOVAN 佳源

[591] 商標顏色 Cores de marca：棗紅色（C40, M100, Y100, K5），灰色（C0, M0, Y0, K60），如圖所示。

---

[210] 編號 N.º : N/183752

[220] 申請日 Data de pedido : 2021/06/10

[730] 申請人 Requerente : 祥源地產開發有限公司

XIANGYUAN PROPERTY DEVELOPMENT LIMITED
地址 Endereço：澳門蘇亞利斯博士大馬路320號澳門財富中心11樓G室
國籍 Nacionalidade：根據澳門法例成立 Constituída segundo as leis de Macau
活動 Actividade : 商業 comercial

[511] 類別 Classe : 36

[511] 服務 Serviços：不動產銷售；不動產出租；不動產中介；不動產評估；不動產估價；不動產管理。

[540] 商標 Marca :

[591] 商標顏色 Cores de marca：棗紅色（C40, M100, Y100, K5），灰色（C0, M0, Y0, K60），如圖所示。

---

[210] 編號 N.º : N/183753

[220] 申請日 Data de pedido : 2021/06/10

[730] 申請人 Requerente : 祥源地產開發有限公司
XIANGYUAN PROPERTY DEVELOPMENT LIMITED
地址 Endereço：澳門蘇亞利斯博士大馬路320號澳門財富中心11樓G室
國籍 Nacionalidade：根據澳門法例成立 Constituída segundo as leis de Macau
活動 Actividade : 商業 comercial

[511] 類別 Classe : 37

[511] 服務 Serviços : 建築；裝修。

[540] 商標 Marca :

[591] 商標顏色 Cores de marca：棗紅色（C40, M100, Y100, K5），灰色（C0, M0, Y0, K60），如圖所示。

---

[210] 編號 N.º : N/183754

[220] 申請日 Data de pedido : 2021/06/10

[730] 申請人 Requerente : CHRISTIAN DIOR COUTURE
地址 Endereço : 30 Avenue Montaigne, 75008 Paris, France
國籍 Nacionalidade : 法國 Francesa
活動 Actividade : 商業及工業 comercial e industrial

[511] 類別 Classe : 9

[511] 產品 Produtos : Óculos, óculos de sol, óculos de protecção para desporto; armações para óculos, estojos para óculos; estojos, sacos, sacolas e capas de protecção adaptados para computadores, tablets, telefones móveis e leitores de MP3; estojos adaptados para telefones, capas rígidas adaptadas para telefones; correntes para óculos.

[540] 商標 Marca :

---

[210] 編號 N.º : N/183755

[220] 申請日 Data de pedido : 2021/06/10

[730] 申請人 Requerente : CHRISTIAN DIOR COUTURE
地址 Endereço : 30 Avenue Montaigne, 75008 Paris, France
國籍 Nacionalidade : 法國 Francesa
活動 Actividade : 商業及工業 comercial e industrial

[511] 類別 Classe : 14

[511] 產品 Produtos : Jóias, artigos de joalharia; pedras preciosas e semipreciosas; pérolas; metais preciosos e suas ligas, pulseiras (joalharia), broches (joalharia), colares (joalharia), correntes (joalharia), medalhas (joalharia), pendentes (joalharia), brincos (joalharia), anéis (joalharia), amuletos para joalharia, alfinetes de gravata; botões-de-punho; argolas para chaves; estojos para joalharia [cofres]; caixas em metais preciosos; caixas, estojos e estojos de apresentação para joalharia e relojoaria; instrumentos horológicos, instrumentos cronométricos, relógios, pulseiras para relógios; mostradores para relógios, cronógrafos.

[540] 商標 Marca :

---

[210] 編號 N.º : N/183758

[220] 申請日 Data de pedido : 2021/06/10

[730] 申請人 Requerente : CHRISTIAN DIOR COUTURE
地址 Endereço : 30 avenue Montaigne, 75008 Paris, France
國籍 Nacionalidade : 法國 Francesa
活動 Actividade : 商業及工業 comercial e industrial

[511] 類別 Classe : 24

[511] 產品 Produtos : Têxteis e produtos têxteis; cobertores de cama, cobertas de cama, colchas, edredons, edredons (mantas); mantas de viagem [mantas de colo]; mantas de colo, mantas, capas para almofadas; cobertores para animais domésticos; roupa de casa de banho (excepto vestuário), luvas de banho, toalhas em matérias têxteis; roupa de banho, excepto vestuário;

roupa para uso doméstico; roupa de cama, lençóis para cama [têxteis], fronhas de almofadas, sacos-cama para bebés, amortecimento para berços [roupa de cama], ninhos para camas de bebés (roupa de cama); roupa de mesa sem ser em papel; toalhas de mesa, sem serem em papel; lenços de bolso em matérias têxteis; lenços de bolso em matérias têxteis para bolsos de fatos de homem; etiquetas em tecido; forros em matérias têxteis para calçado.

[540] 商標 Marca :

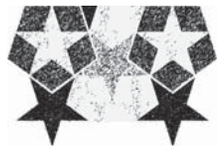

---

[210] 編號 N.º : N/183759

[220] 申請日 Data de pedido : 2021/06/10

[730] 申請人 Requerente : CHRISTIAN DIOR COUTURE
地址 Endereço : 30 avenue Montaigne, 75008 Paris, France
國籍 Nacionalidade : 法國 Francesa
活動 Actividade : 商業及工業 comercial e industrial

[511] 類別 Classe : 25

[511] 產品 Produtos : Vestuário, calçado, chapelaria; roupas para crianças; enxovais de bebés (vestuário), babetes sem serem em papel; roupões de banho, fatos de banho; calções; cintos (vestuário), suspensórios, blusas, casacos de malha, calças, macacões, combinações (vestuário), camisas, t-shirts, saias, pólos, pulôveres, coletes, vestidos; casacos, tailleurs (fatos), parkas, sobretudos, blusões, jaquetas, roupa interior; peles (vestuário); vestidos de noiva ; luvas (vestuário), mitenes; lenços de cabeça ou pescoço, estolas, faixas para vestir, xales, gravatas, colarinhos; chapéus, bonés, viseiras (chapelaria); "hosiery"; fatos para homem; ponchos, gabardinas; peúgas, collants, perneiras (calças); pijamas; fatos de treino; punhos (vestuário); calçado de praia, esqui ou desportivo; chinelos de quarto; vestuário para desporto, botas, botins, sandálias, escarpins, sapatos ou sandálias de esparto; faixas para a cabeça, chapelaria.

[540] 商標 Marca :

---

[210] 編號 N.º : N/183761

[220] 申請日 Data de pedido : 2021/06/10

[730] 申請人 Requerente : LG Corp.
地址 Endereço : 128, Yeoui-daero, Yeongdeungpo-gu, Seoul, Republic of Korea
國籍 Nacionalidade : 南韓 Sul-Coreana
活動 Actividade : 商業及工業 comercial e industrial

[511] 類別 Classe : 9

[511] 產品 Produtos : Baterias eléctricas; baterias, eléctricas; baterias de lítio; baterias solares para uso industrial; células de combustível; células secundárias; baterias para automóveis; fontes de alimentação eléctrica ininterrupta; aparelhos de alimentação ininterrupta (bateria); aparelhos de armazenamento de energia constituídos por baterias; controlador de fornecimento de energia eléctrica; dispositivos de armazenamento de energia solar; estações de carregamento para veículos eléctricos; carregadores de bateria; estojos de bateria; cabos de bateria; baterias solares; pacotes de bateria; células fotovoltaicas; módulos de memória; controladores eléctricos; módulos solares; software para manutenção e operação de sistemas informáticos; software informático para bases de dados; programa para calculadora electrónica (computador); semi-condutores; circuitos integrados; fichas eléctricas.

[540] 商標 Marca :

LG BaaS

---

[210] 編號 N.º : N/183762

[220] 申請日 Data de pedido : 2021/06/10

[730] 申請人 Requerente : LG Corp.
地址 Endereço : 128, Yeoui-daero, Yeongdeungpo-gu, Seoul, Republic of Korea
國籍 Nacionalidade : 南韓 Sul-Coreana
活動 Actividade : 商業及工業 comercial e industrial

[511] 類別 Classe : 35

[511] 服務 Serviços : Serviços de lojas de vendas a retalho apresentando baterias eléctricas; serviços de lojas de vendas a retalho apresentando baterias, eléctricas; serviços de lojas de vendas a retalho apresentando células de combustível; serviços de lojas de vendas a retalho apresentando células secundárias; serviços de lojas de vendas a retalho apresentando carregadores de bateria; serviços de lojas de vendas a retalho apresentando cabos de bateria; serviços de lojas de vendas a retalho apresentando baterias solares; serviços de lojas de vendas a retalho apresentando baterias; serviços de lojas de vendas a retalho apresentando células fotovoltaicas; serviços de lojas de vendas a retalho apresentando módulos de memória; serviços de lojas de vendas a retalho apresentando controladores eléctricos; serviços

de lojas de vendas a retalho apresentando módulos solares; serviços de lojas de vendas a retalho apresentando software informático para bases de dados; serviços de lojas de vendas a retalho apresentando circuitos integrados; gestão de bases de dados; comercialização de baterias de automóveis; serviços de comparação de preços de energia; serviços de assistência e consultadoria em matéria de gestão empresarial de empresas do sector energético.

[540] 商標 Marca :

LG BaaS

---

[210] 編號 N.º : N/183763

[220] 申請日 Data de pedido : 2021/06/10

[730] 申請人 Requerente : LG Corp.
地址 Endereço : 128, Yeoui-daero, Yeongdeungpo-gu, Seoul, Republic of Korea
國籍 Nacionalidade : 南韓 Sul-Coreana
活動 Actividade : 商業及工業 comercial e industrial

[511] 類別 Classe : 37

[511] 服務 Serviços : Reparação de painéis solares para geração de electricidade; instalação, manutenção e reparação de baterias e acumuladores; recarga de baterias e acumuladores; instalação de células a combustível; reparação de células de combustível; gestão de baterias; instalação, manutenção e reparação de células e módulos fotovoltaicos; instalação de células e módulos fotovoltaicos; instalação, manutenção e reparação de módulos fotovoltaicos; serviços de substituição de baterias de automóveis; carregamento de baterias de automóveis; carregamento de baterias de veículos; instalação / manutenção e reparação de equipamentos fotovoltaicos para geração de electricidade; construção de serviços de geração de energia alternativa; construção de uma nova fábrica de regeneração de energia (incluindo geração de luz solar / energia eólica); construção de uma nova fábrica de regeneração de energia; instalação de instalações de conversão de energias renováveis; manutenção do sistema predial de redução do consumo de energia; construção de edifícios e estruturas com eficiência energética.

[540] 商標 Marca :

LG BaaS

---

[210] 編號 N.º : N/183765

[220] 申請日 Data de pedido : 2021/06/10

[730] 申請人 Requerente : LG Corp.
地址 Endereço : 128, Yeoui-daero, Yeongdeungpo-gu, Seoul, Republic of Korea
國籍 Nacionalidade : 南韓 Sul-Coreana
活動 Actividade : 商業及工業 comercial e industrial

[511] 類別 Classe : 40

[511] 服務 Serviços : Conversão de energia residual em electricidade (serviços de reciclagem de energia); reciclagem de baterias eléctricas; reciclagem para fins de compensação de carbono; serviços de informação, assessoria e consultadoria relacionados com a reciclagem de resíduos e lixo; reciclagem de resíduos de componentes electrónicos.

[540] 商標 Marca :

LG BaaS

---

[210] 編號 N.º : N/183767

[220] 申請日 Data de pedido : 2021/06/10

[730] 申請人 Requerente : LG Corp.
地址 Endereço : 128, Yeoui-daero, Yeongdeungpo-gu, Seoul, Republic of Korea
國籍 Nacionalidade : 南韓 Sul-Coreana
活動 Actividade : 商業及工業 comercial e industrial

[511] 類別 Classe : 9

[511] 產品 Produtos : Baterias eléctricas; baterias, eléctricas; baterias de lítio; baterias solares para uso industrial; células de combustível; células secundárias; baterias para automóveis; fontes de alimentação eléctrica ininterrupta; aparelhos de alimentação ininterrupta (bateria); aparelhos de armazenamento de energia constituídos por baterias; controlador de fornecimento de energia eléctrica; dispositivos de armazenamento de energia solar; estações de carregamento para veículos eléctricos; carregadores de bateria; estojos de bateria; cabos de bateria; baterias solares; pacotes de bateria; células fotovoltaicas; módulos de memória; controladores eléctricos; módulos solares; software para manutenção e operação de sistemas informáticos; software informático para bases de dados; programa para calculadora electrónica (computador); semi-condutores; circuitos integrados; fichas eléctricas.

[540] 商標 Marca :

LG Energy Solution BaaS

---

[210] 編號 N.º : N/183768

[220] 申請日 Data de pedido : 2021/06/10

[730] 申請人 Requerente : LG Corp.

地址 Endereço : 128, Yeoui-daero, Yeongdeungpo-gu, Seoul, Republic of Korea
國籍 Nacionalidade : 南韓 Sul-Coreana
活動 Actividade : 商業及工業 comercial e industrial

[511] 類別 Classe : 35

[511] 服務 Serviços : Serviços de lojas de vendas a retalho apresentando baterias eléctricas; serviços de lojas de vendas a retalho apresentando baterias, eléctricas; serviços de lojas de vendas a retalho apresentando células de combustível; serviços de lojas de vendas a retalho apresentando células secundárias; serviços de lojas de vendas a retalho apresentando carregadores de bateria; serviços de lojas de vendas a retalho apresentando cabos de bateria; serviços de lojas de vendas a retalho apresentando baterias solares; serviços de lojas de vendas a retalho apresentando baterias; serviços de lojas de vendas a retalho apresentando células fotovoltaicas; serviços de lojas de vendas a retalho apresentando módulos de memória; serviços de lojas de vendas a retalho apresentando controladores eléctricos; serviços de lojas de vendas a retalho apresentando módulos solares; serviços de lojas de vendas a retalho apresentando software informático para bases de dados; serviços de lojas de vendas a retalho apresentando circuitos integrados; gestão de bases de dados; comercialização de baterias de automóveis; serviços de comparação de preços de energia; serviços de assistência e consultadoria em matéria de gestão empresarial de empresas do sector energético.

[540] 商標 Marca :

LG Energy Solution BaaS

---

[210] 編號 N.º : N/183769

[220] 申請日 Data de pedido : 2021/06/10

[730] 申請人 Requerente : LG Corp.
地址 Endereço : 128, Yeoui-daero, Yeongdeungpo-gu, Seoul, Republic of Korea
國籍 Nacionalidade : 南韓 Sul-Coreana
活動 Actividade : 商業及工業 comercial e industrial

[511] 類別 Classe : 37

[511] 服務 Serviços : Reparação de painéis solares para geração de electricidade; instalação, manutenção e reparação de baterias e acumuladores; recarga de baterias e acumuladores; instalação de células a combustível; reparação de células de combustível; gestão de baterias; instalação, manutenção e reparação de células e módulos fotovoltaicos; instalação de células e módulos fotovoltaicos; instalação, manutenção e reparação de módulos fotovoltaicos; serviços de substituição de baterias de automóveis; carregamento de baterias de automóveis; carregamento de baterias de veículos; instalação / manutenção e reparação de equipamentos fotovoltaicos para geração de electricidade; construção de serviços de geração de energia alternativa; construção de uma nova fábrica de regeneração de energia (incluindo geração de luz solar / energia eólica); construção de uma nova fábrica de regeneração de energia; instalação de instalações de conversão de energias renováveis; manutenção do sistema predial de redução do consumo de energia; construção de edifícios e estruturas com eficiência energética.

[540] 商標 Marca :

LG Energy Solution BaaS

---

[210] 編號 N.º : N/183771

[220] 申請日 Data de pedido : 2021/06/10

[730] 申請人 Requerente : LG Corp.
地址 Endereço : 128, Yeoui-daero, Yeongdeungpo-gu, Seoul, Republic of Korea
國籍 Nacionalidade : 南韓 Sul-Coreana
活動 Actividade : 商業及工業 comercial e industrial

[511] 類別 Classe : 40

[511] 服務 Serviços : Conversão de energia residual em electricidade (serviços de reciclagem de energia); reciclagem de baterias eléctricas; reciclagem para fins de compensação de carbono; serviços de informação, assessoria e consultadoria relacionados com a reciclagem de resíduos e lixo; reciclagem de resíduos de componentes electrónicos.

[540] 商標 Marca :

LG Energy Solution BaaS

---

[210] 編號 N.º : N/183780

[220] 申請日 Data de pedido : 2021/06/10

[730] 申請人 Requerente : 伍浩然
地址 Endereço : 澳門渡船街80-B時運大廈第一座R/C地鋪
國籍 Nacionalidade : 中國 Chinesa
活動 Actividade : 商業及工業 comercial e industrial

[511] 類別 Classe : 9

[511] 產品 Produtos : 計算機程序（可下載軟件）；已錄製的計算機遊戲軟件；可下載的計算機應用軟件；精簡型客戶端計算機；移動電話用可下載圖像；可下載的計算機遊戲軟件；可下載的電子錢包；可下載的手機應用軟件；霓虹燈廣告牌；自動廣告機。

[540] 商標 Marca :

---

[210] 編號 N.º : N/183781
[220] 申請日 Data de pedido : 2021/06/10
[730] 申請人 Requerente : 伍浩然
地址 Endereço : 澳門渡船街80-B時運大廈第一座R/C地鋪
國籍 Nacionalidade : 中國 Chinesa
活動 Actividade : 商業及工業 comercial e industrial
[511] 類別 Classe : 25
[511] 產品 Produtos : 服裝；運動衫；皮製長外衣；外套；馬甲；褲子；內衣；內褲；鞋；帽；襪。
[540] 商標 Marca :

---

[210] 編號 N.º : N/183782
[220] 申請日 Data de pedido : 2021/06/10
[730] 申請人 Requerente : 伍浩然
地址 Endereço : 澳門渡船街80-B時運大廈第一座R/C地鋪
國籍 Nacionalidade : 中國 Chinesa
活動 Actividade : 商業及工業 comercial e industrial
[511] 類別 Classe : 37
[511] 服務 Serviços : 建築信息；維修信息；建築施工監督；工程進度查核；商品房建造；室內裝潢修理；清潔建築物（內部）；空調設備的安裝和修理；汽車保養和修理；木工服務。
[540] 商標 Marca :

---

[210] 編號 N.º : N/183783
[220] 申請日 Data de pedido : 2021/06/10
[730] 申請人 Requerente : 伍浩然
地址 Endereço : 澳門渡船街80-B時運大廈第一座R/C地鋪
國籍 Nacionalidade : 中國 Chinesa
活動 Actividade : 商業及工業 comercial e industrial
[511] 類別 Classe : 38
[511] 服務 Serviços : 電子公告牌服務（通訊服務）；信息傳送；提供與全球計算機網絡的電訊聯接服務；視頻點播傳輸；提供全球計算機網絡用戶接入服務；衛星傳送；無線電廣播；電視播放；有線電視播放；無線廣播。
[540] 商標 Marca :

---

[210] 編號 N.º : N/183784
[220] 申請日 Data de pedido : 2021/06/10
[730] 申請人 Requerente : 伍浩然
地址 Endereço : 澳門渡船街80-B時運大廈第一座R/C地鋪
國籍 Nacionalidade : 中國 Chinesa
活動 Actividade : 商業及工業 comercial e industrial
[511] 類別 Classe : 39
[511] 服務 Serviços : 搬運；運輸；運送乘客；貨物發運；運送旅客；搬遷；物流運輸；觀光旅遊運輸服務；通過在線應用替他人安排客運服務；汽車運輸。
[540] 商標 Marca :

---

[210] 編號 N.º : N/183785
[220] 申請日 Data de pedido : 2021/06/10
[730] 申請人 Requerente : 伍浩然
地址 Endereço : 澳門渡船街80-B時運大廈第一座R/C地鋪
國籍 Nacionalidade : 中國 Chinesa
活動 Actividade : 商業及工業 comercial e industrial
[511] 類別 Classe : 43
[511] 服務 Serviços : 住所代理（旅館、供膳寄宿處）；咖啡館；飯店；餐館；旅館預訂；快餐館；酒吧服務；日式料理餐廳；飲水機出租；供應烏冬麵和蕎麥麵的餐館。
[540] 商標 Marca :

---

[210] 編號 N.º : N/183788
[220] 申請日 Data de pedido : 2021/06/10

[730] 申請人 Requerente : 上海琅鈺健康科技（集團）有限公司
地址 Endereço : 中國上海市浦東新區中國（上海）自由貿易試驗區臨港新片區新楊公路860號10 幢
國籍 Nacionalidade : 中國 Chinesa
活動 Actividade : 商業及工業 comercial e industrial
[511] 類別 Classe : 5
[511] 產品 Produtos : 人用藥；醫藥製劑；醫用生物製劑；醫用放射性物質；醫用氣體；微生物用營養物質；醫用營養品；獸醫用藥；醫用敷料；牙用研磨劑。
[540] 商標 Marca :

钰儿迪

---

[210] 編號 N.º : N/183789
[220] 申請日 Data de pedido : 2021/06/10
[730] 申請人 Requerente : 上海琅鈺健康科技（集團）有限公司
地址 Endereço : 中國上海市浦東新區中國（上海）自由貿易試驗區臨港新片區新楊公路860號10 幢
國籍 Nacionalidade : 中國 Chinesa
活動 Actividade : 商業及工業 comercial e industrial
[511] 類別 Classe : 5
[511] 產品 Produtos : 人用藥；醫藥製劑；醫用生物製劑；醫用放射性物質；醫用氣體；微生物用營養物質；醫用營養品；獸醫用藥；醫用敷料；牙用研磨劑。
[540] 商標 Marca :

钰莫迪

---

[210] 編號 N.º : N/183790
[220] 申請日 Data de pedido : 2021/06/10
[730] 申請人 Requerente : Lemon Inc.
地址 Endereço : P.O. Box 31119 Grand Pavilion, Hibiscus Way, 802 West Bay Road, Grand Cayman, KY1 – 1205, Cayman Islands
國籍 Nacionalidade : 開曼群島 Caimanesa
活動 Actividade : 商業及工業 comercial e industrial
[511] 類別 Classe : 9
[511] 產品 Produtos : Aparelhos para entrada, saída, armazenamento e/ou processamento de dados; equipamento de processamento de dados, computadores; software informático e programas de computador; hardware de computador; memórias de computador; aparelhos de computação e aparelhos de impressão; cartões magnéticos; cartões codificados magneticamente e cartões inteligentes (programáveis); cartões com circuitos integrados; aparelhos de telecomunicação, telefones; aparelhos de descodificação (leitura) de cartões codificados; leitores de cartões; máquinas de leitura para cartões de circuito integrado; leitores de cartões inteligentes; leitores de cartões com chip; software informático de aplicação; caixas automáticas de dinheiro (ATM); máquinas bancárias e caixas automáticas de dinheiro; cartões bancários (codificados ou magnéticos) para fins de crédito ou débito; cartões bancários legíveis por máquina; cartões de crédito (codificados ou magnéticos); cartões de circuito integrado [cartões inteligentes]; cartões de computador (inteligentes); cartões inteligentes (cartões legíveis por máquina); cartões de armazenamento (cartões inteligentes); cartões com chips electrónicos; cartões codificados com características de segurança para fins de autenticação ou identificação; instalações (dispositivos) bancárias electrónicas; aparelhos bancários de auto-serviço; dispositivos de segurança para software informático; aplicações de software de rede sendo programas informáticos descarregáveis; aplicações de software de computador, descarregáveis; aplicações móveis descarregáveis (software de aplicação); aparelhos de carregamento; carregadores de baterias; unidades de energia eléctrica; aparelhos de fornecimento de energia eléctrica (excepto geradores); bases de dados (publicações electrónicas); publicações electrónicas (descarregáveis); publicações electrónicas incluindo aqueles vendidos e distribuídos online; cartões de cheque (codificados ou magnéticos); telemóveis.
[540] 商標 Marca :

宏康幸福里

---

[210] 編號 N.º : N/183791
[220] 申請日 Data de pedido : 2021/06/10
[730] 申請人 Requerente : Lemon Inc.
地址 Endereço : P.O. Box 31119 Grand Pavilion, Hibiscus Way, 802 West Bay Road, Grand Cayman, KY1 – 1205, Cayman Islands
國籍 Nacionalidade : 開曼群島 Caimanesa
活動 Actividade : 商業及工業 comercial e industrial
[511] 類別 Classe : 35
[511] 服務 Serviços : Publicidade; marketing imobiliário; análise de marketing imobiliário; compilação e disseminação de informação empresarial; compilação e sistematização de informação em bases de dados informáticas; serviços de gestão de bases de dados informatizados; serviços de gestão de registos empresariais;

serviços de análise de dados empresariais; serviços de processamento de dados.

[540] 商標 Marca :

宏康幸福里

---

[210] 編號 N.º : N/183792

[220] 申請日 Data de pedido : 2021/06/10

[730] 申請人 Requerente : Lemon Inc.
地址 Endereço : P.O. Box 31119 Grand Pavilion, Hibiscus Way, 802 West Bay Road, Grand Cayman, KY1 – 1205, Cayman Islands
國籍 Nacionalidade : 開曼群島 Caimanesa
活動 Actividade : 商業及工業 comercial e industrial

[511] 類別 Classe : 36

[511] 服務 Serviços : Gestão de imobiliário; gestão de negócios relacionados com bens imóveis (para terceiros); avaliação imobiliária; serviços de imobiliários; locação imobiliária; serviços imobiliários; serviços de agências imobiliárias; serviços de consultoria imobiliária; avaliação imobiliária; aquisição de bens imobiliários para terceiros; serviços de assuntos imobiliários; serviços de corretagem imobiliária; prestação de serviços de mediação imobiliária; prestação de informações sobre bens imobiliários; serviços de investimento imobiliário; pesquisa, análise, consultoria, avaliação (evaluation) ou avaliação (assessment) relativa a investimentos imobiliários; serviços de consultoria em relação a finanças, seguros e/ou bens imobiliários; assuntos financeiros; serviços financeiros; serviços de investimento financeiro.

[540] 商標 Marca :

宏康幸福里

---

[210] 編號 N.º : N/183794

[220] 申請日 Data de pedido : 2021/06/10

[730] 申請人 Requerente : Lemon Inc.
地址 Endereço : P.O. Box 31119 Grand Pavilion, Hibiscus Way, 802 West Bay Road, Grand Cayman, KY1 – 1205, Cayman Islands
國籍 Nacionalidade : 開曼群島 Caimanesa
活動 Actividade : 商業及工業 comercial e industrial

[511] 類別 Classe : 9

[511] 產品 Produtos : Aparelhos para entrada, saída, armazenamento e/ou processamento de dados; equipamento de processamento de dados, computadores; software informático e programas de computador; hardware de computador; memórias de computador; aparelhos de computação e aparelhos de impressão; cartões magnéticos; cartões codificados magneticamente e cartões inteligentes (programáveis); cartões com circuitos integrados; aparelhos de telecomunicação, telefones; aparelhos de descodificação (leitura) de cartões codificados; leitores de cartões; máquinas de leitura para cartões de circuito integrado; leitores de cartões inteligentes; leitores de cartões com chip; software informático de aplicação; caixas automáticas de dinheiro (ATM); máquinas bancárias e caixas automáticas de dinheiro; cartões bancários (codificados ou magnéticos) para fins de crédito ou débito; cartões bancários legíveis por máquina; cartões de crédito (codificados ou magnéticos); cartões de circuito integrado [cartões inteligentes]; cartões de computador (inteligentes); cartões inteligentes (cartões legíveis por máquina); cartões de armazenamento (cartões inteligentes); cartões com chips electrónicos; cartões codificados com características de segurança para fins de autenticação ou identificação; instalações (dispositivos) bancárias electrónicas; aparelhos bancários de auto-serviço; dispositivos de segurança para software informático; aplicações de software de rede sendo programas informáticos descarregáveis; aplicações de software de computador, descarregáveis; aplicações móveis descarregáveis (software de aplicação); aparelhos de carregamento; carregadores de baterias; unidades de energia eléctrica; aparelhos de fornecimento de energia eléctrica (excepto geradores); bases de dados (publicações electrónicas); publicações electrónicas (descarregáveis); publicações electrónicas incluindo aqueles vendidos e distribuídos online; cartões de cheque (codificados ou magnéticos); telemóveis.

[540] 商標 Marca :

幸福里

---

[210] 編號 N.º : N/183795

[220] 申請日 Data de pedido : 2021/06/10

[730] 申請人 Requerente : Lemon Inc.
地址 Endereço : P.O. Box 31119 Grand Pavilion, Hibiscus Way, 802 West Bay Road, Grand Cayman, KY1 – 1205, Cayman Islands
國籍 Nacionalidade : 開曼群島 Caimanesa
活動 Actividade : 商業及工業 comercial e industrial

[511] 類別 Classe : 35

[511] 服務 Serviços : Publicidade; marketing imobiliário; análise de marketing imobiliário; compilação e disseminação de informação empresarial; compilação e sistematização de informação em bases de dados informáticas; serviços de gestão de bases de dados informatizados; serviços de gestão de registos empresariais; serviços de análise de dados empresariais; serviços de processamento de dados.

[540] 商標 Marca :

幸福里

---

[210] 編號 N.º : N/183796

[220] 申請日 Data de pedido : 2021/06/10

[730] 申請人 Requerente : Lemon Inc.

地址 Endereço : P.O. Box 31119 Grand Pavilion, Hibiscus Way, 802 West Bay Road, Grand Cayman, KY1 – 1205, Cayman Islands

國籍 Nacionalidade : 開曼群島 Caimanesa

活動 Actividade : 商業及工業 comercial e industrial

[511] 類別 Classe : 36

[511] 服務 Serviços : Gestão de imobiliário; gestão de negócios relacionados com bens imóveis (para terceiros); avaliação imobiliária; serviços de imobiliários; locação imobiliária; serviços imobiliários; serviços de agências imobiliárias; serviços de consultoria imobiliária; avaliação imobiliária; aquisição de bens imobiliários para terceiros; serviços de assuntos imobiliários; serviços de corretagem imobiliária; prestação de serviços de mediação imobiliária; prestação de informações sobre bens imobiliários; serviços de investimento imobiliário; pesquisa, análise, consultoria, avaliação (evaluation) ou avaliação (assessment) relativa a investimentos imobiliários; serviços de consultoria em relação a finanças, seguros e/ou bens imobiliários; assuntos financeiros; serviços financeiros; serviços de investimento financeiro.

[540] 商標 Marca :

幸福里

---

[210] 編號 N.º : N/183798

[220] 申請日 Data de pedido : 2021/06/10

[730] 申請人 Requerente : Lemon Inc.

地址 Endereço : P.O. Box 31119 Grand Pavilion, Hibiscus Way, 802 West Bay Road, Grand Cayman, KY1 – 1205, Cayman Islands

國籍 Nacionalidade : 開曼群島 Caimanesa

活動 Actividade : 商業及工業 comercial e industrial

[511] 類別 Classe : 9

[511] 產品 Produtos : Aparelhos para entrada, saída, armazenamento e/ou processamento de dados; equipamento de processamento de dados, computadores; software informático e programas de computador; hardware de computador; memórias de computador; aparelhos de computação e aparelhos de impressão; cartões magnéticos; cartões codificados magneticamente e cartões inteligentes (programáveis); cartões com circuitos integrados; aparelhos de telecomunicação, telefones; aparelhos de descodificação (leitura) de cartões codificados; leitores de cartões; máquinas de leitura para cartões de circuito integrado; leitores de cartões inteligentes; leitores de cartões com chip; software informático de aplicação; caixas automáticas de dinheiro (ATM); máquinas bancárias e caixas automáticas de dinheiro; cartões bancários (codificados ou magnéticos) para fins de crédito ou débito; cartões bancários legíveis por máquina; cartões de crédito (codificados ou magnéticos); cartões de circuito integrado [cartões inteligentes]; cartões de computador (inteligentes); cartões inteligentes (cartões legíveis por máquina); cartões de armazenamento (cartões inteligentes); cartões com chips electrónicos; cartões codificados com características de segurança para fins de autenticação ou identificação; instalações (dispositivos) bancárias electrónicas; aparelhos bancários de auto-serviço; dispositivos de segurança para software informático; aplicações de software de rede sendo programas informáticos descarregáveis; aplicações de software de computador, descarregáveis; aplicações móveis descarregáveis (software de aplicação); aparelhos de carregamento; carregadores de baterias; unidades de energia eléctrica; aparelhos de fornecimento de energia eléctrica (excepto geradores); bases de dados (publicações electrónicas); publicações electrónicas (descarregáveis); publicações electrónicas incluindo aqueles vendidos e distribuídos online; cartões de cheque (codificados ou magnéticos); telemóveis.

[540] 商標 Marca :

XINGFULI

---

[210] 編號 N.º : N/183799

[220] 申請日 Data de pedido : 2021/06/10

[730] 申請人 Requerente : Lemon Inc.

地址 Endereço : P.O. Box 31119 Grand Pavilion, Hibiscus Way, 802 West Bay Road, Grand Cayman, KY1 – 1205, Cayman Islands
國籍 Nacionalidade : 開曼群島 Caimanesa
活動 Actividade : 商業及工業 comercial e industrial

[511] 類別 Classe : 35

[511] 服務 Serviços : Publicidade; marketing imobiliário; análise de marketing imobiliário; compilação e disseminação de informação empresarial; compilação e sistematização de informação em bases de dados informáticas; serviços de gestão de bases de dados informatizados; serviços de gestão de registos empresariais; serviços de análise de dados empresariais; serviços de processamento de dados.

[540] 商標 Marca :

XINGFULI

---

[210] 編號 N.º : N/183800

[220] 申請日 Data de pedido : 2021/06/10

[730] 申請人 Requerente : Lemon Inc.
地址 Endereço : P.O. Box 31119 Grand Pavilion, Hibiscus Way, 802 West Bay Road, Grand Cayman, KY1 – 1205, Cayman Islands
國籍 Nacionalidade : 開曼群島 Caimanesa
活動 Actividade : 商業及工業 comercial e industrial

[511] 類別 Classe : 36

[511] 服務 Serviços : Gestão de imobiliário; gestão de negócios relacionados com bens imóveis (para terceiros); avaliação imobiliária; serviços de imobiliários; locação imobiliária; serviços imobiliários; serviços de agências imobiliárias; serviços de consultoria imobiliária; avaliação imobiliária; aquisição de bens imobiliários para terceiros; serviços de assuntos imobiliários; serviços de corretagem imobiliária; prestação de serviços de mediação imobiliária; prestação de informações sobre bens imobiliários; serviços de investimento imobiliário; pesquisa, análise, consultoria, avaliação (evaluation) ou avaliação (assessment) relativa a investimentos imobiliários; serviços de consultoria em relação a finanças, seguros e/ou bens imobiliários; assuntos financeiros; serviços financeiros; serviços de investimento financeiro.

[540] 商標 Marca :

XINGFULI

[210] 編號 N.º : N/183802

[220] 申請日 Data de pedido : 2021/06/15

[730] 申請人 Requerente : 南寧朵有米文化傳媒有限公司
地址 Endereço : 廣西壯族自治區南寧市西鄉塘區大學東路98號世貿西城廣場B區F座2302號
國籍 Nacionalidade : 中國 Chinesa
活動 Actividade : 商業及工業 comercial e industrial

[511] 類別 Classe : 9

[511] 產品 Produtos : 望遠鏡；半導體；電子芯片；半導體器件；停車計時器；運載工具用測速儀；測速儀（照相）；遙控裝置；電池；便攜式遙控阻車器；具有人工智能的人形機器人；車輛用電鎖；可下載的手機應用軟件；人臉識別設備；電子體重秤；導航儀器；行車記錄儀；測量器械和儀器。

[540] 商標 Marca :

集度 JIDU

[300] 優先權 Prioridade : 2021/01/15，中國 China，編號 N.º 53017318

---

[210] 編號 N.º : N/183803

[220] 申請日 Data de pedido : 2021/06/15

[730] 申請人 Requerente : 南寧朵有米文化傳媒有限公司
地址 Endereço : 廣西壯族自治區南寧市西鄉塘區大學東路98號世貿西城廣場B區F座2302號
國籍 Nacionalidade : 中國 Chinesa
活動 Actividade : 商業及工業 comercial e industrial

[511] 類別 Classe : 12

[511] 產品 Produtos : 陸、空、水或鐵路用機動運載工具；汽車；無人駕駛汽車；遙控運載工具（非玩具）；電動汽車；機器自動駕駛汽車；自動駕駛汽車；自行車；運載工具用輪胎；擋風玻璃。

[540] 商標 Marca :

集度 JIDU

[300] 優先權 Prioridade : 2021/01/14，中國 China，編號 N.º 52988285

---

[210] 編號 N.º : N/183804

[220] 申請日 Data de pedido : 2021/06/15

[730] 申請人 Requerente : 南寧朵有米文化傳媒有限公司
地址 Endereço : 廣西壯族自治區南寧市西鄉塘區大學東路98號世貿西城廣場B區F座2302號
國籍 Nacionalidade : 中國 Chinesa
活動 Actividade : 商業及工業 comercial e industrial

[511] 類別 Classe : 37

[511] 服務 Serviços : 車輛翻新服務；汽車保養和修理；汽車內飾定製安裝；運載工具電池充電服務；運載工具故障修

理服務；運載工具清洗服務；運載工具上光服務；維修信息；計算機硬件安裝、維護和修理；輪胎翻新。

[540] 商標 Marca :

集度 JIDU

[300] 優先權 Prioridade : 2021/01/15，中國 China，編號 N.º 53019448

---

[210] 編號 N.º : N/183805

[220] 申請日 Data de pedido : 2021/06/15

[730] 申請人 Requerente : 南寧朵有米文化傳媒有限公司

地址 Endereço : 廣西壯族自治區南寧市西鄉塘區大學東路98號世貿西城廣場B區F座2302號

國籍 Nacionalidade : 中國 Chinesa

活動 Actividade : 商業及工業 comercial e industrial

[511] 類別 Classe : 42

[511] 服務 Serviços : 技術研究；質量檢測；測量；化妝品研究；車輛性能檢測；工業品外觀設計；室內裝飾設計；計算機軟件設計；藝術品鑒定；平面美術設計。

[540] 商標 Marca :

集度 JIDU

[300] 優先權 Prioridade : 2021/01/15，中國 China，編號 N.º 53019768

---

[210] 編號 N.º : N/183806

[220] 申請日 Data de pedido : 2021/06/11

[730] 申請人 Requerente : 黎柱

LAI CHU

地址 Endereço : 澳門氹仔廣東大馬路鴻發花園22/C

國籍 Nacionalidade : 中國 Chinesa

活動 Actividade : 商業 comercial

[511] 類別 Classe : 43

[511] 服務 Serviços : 提供餐飲和飲食服務。

[540] 商標 Marca :

悅 Serendipity

[591] 商標顏色 Cores de marca : 棕色，如圖所示。

---

[210] 編號 N.º : N/183810

[220] 申請日 Data de pedido : 2021/06/11

[730] 申請人 Requerente : DSM IP Assets B.V.

地址 Endereço : Het Overloon 1, 6411 TE, Heerlen, The Netherlands

國籍 Nacionalidade : 荷蘭 Holandesa

活動 Actividade : 商業及工業 comercial e industrial

[511] 類別 Classe : 1

[511] 產品 Produtos : Produtos químicos, extractos de plantas e agentes à base de vegetais para uso industrial no fabrico de produtos de beleza, de produtos para os cuidados dos cabelos e de produtos para os cuidados da pele; preparações químicas e bioquímicas, extractos de plantas e agentes à base de vegetais para uso em cosméticos, produtos para os cuidados dos cabelos, produtos para os cuidados da pele e protectores solares para a absorção de raios ultravioleta.

[540] 商標 Marca :

ALPAFLOR

---

[210] 編號 N.º : N/183811

[220] 申請日 Data de pedido : 2021/06/11

[730] 申請人 Requerente : DSM IP Assets B.V.

地址 Endereço : Het Overloon 1, 6411 TE, Heerlen, The Netherlands

國籍 Nacionalidade : 荷蘭 Holandesa

活動 Actividade : 商業及工業 comercial e industrial

[511] 類別 Classe : 3

[511] 產品 Produtos : Cosméticos, incluindo para a beleza, os cuidados dos cabelos e os cuidados da pele; cosméticos, produtos para os cuidados dos cabelos e dos cuidados da pele para a prevenção de queimaduras solares; preparações para bronzear e protectores solares; produtos e substâncias para o condicionamento, os cuidados e a aparência da pele, do corpo, do rosto e dos cabelos; champôs para o cabelo, champôs e amaciadores, champôs em barras, champôs não medicinais, amaciadores para o cabelo, champôs para uso pessoal, champôs para cabelo humano, champôs e loções não medicinais para o cabelo, champôs anticaspa, não para uso medicinal, cremes para o cabelo, preparações colorantes para o cabelo, óleos para o cabelo, géis para o cabelo, preparações nutritivas para o cabelo, cosméticos para o cabelo, mousses para o cabelo, bálsamos para o cabelo, amaciadores para o cabelo, soros cosméticos para o cabelo, máscaras cosméticas para o cabelo, preparações cosméticas para os cuidados do cabelo, cremes para o cabelo para uso cosmético, preparações cosméticas para o tratamento do cabelo, loções cosméticas para o cabelo, preparações para o tratamento do couro cabeludo não medicinais, cremes não medicinais para o tratamento do couro cabeludo, produtos cosméticos para os cabelos e o couro cabeludo, amaciadores sob a forma de sprays para o couro cabeludo.

[540] 商標 Marca :

ALPAFLOR

---

[210] 編號 N.º : N/183812
[220] 申請日 Data de pedido : 2021/06/11
[730] 申請人 Requerente : DSM IP Assets B.V.
地址 Endereço : Het Overloon 1, 6411 TE, Heerlen, The Netherlands
國籍 Nacionalidade : 荷蘭 Holandesa
活動 Actividade : 商業及工業 comercial e industrial
[511] 類別 Classe : 5
[511] 產品 Produtos : Champôs medicinais, champôs secos medicinais, loções medicinais para os cabelos, preparações estimulantes de uso medicinal para o crescimento do cabelo, produtos medicinais para o crescimento do cabelo, produtos medicinais para os cuidados dos cabelos, produtos farmacêuticos para os cuidados dos cabelos, produtos medicinais para estimular o crescimento dos cabelos, preparações medicinais para o tratamento do couro cabeludo.
[540] 商標 Marca :

ALPAFLOR

---

[210] 編號 N.º : N/183815
[220] 申請日 Data de pedido : 2021/06/11
[730] 申請人 Requerente : 王巧玲
WONG Hao Leng
地址 Endereço : 澳門關閘馬路太平工業大廈二期三樓
國籍 Nacionalidade : 中國 Chinesa
活動 Actividade : 商業 comercial
[511] 類別 Classe : 35
[511] 服務 Serviços : 廣告，實業經營，實業管理，辦公事務。
[540] 商標 Marca :

恒春醫療科技有限公司

[591] 商標顏色 Cores de marca : 橙色，如圖示。

---

[210] 編號 N.º : N/183816
[220] 申請日 Data de pedido : 2021/06/11
[730] 申請人 Requerente : 王巧玲
WONG Hao Leng
地址 Endereço : 澳門關閘馬路太平工業大廈二期三樓
國籍 Nacionalidade : 中國 Chinesa
活動 Actividade : 商業 comercial
[511] 類別 Classe : 35
[511] 服務 Serviços : 廣告，實業經營，實業管理，辦公事務。
[540] 商標 Marca :

迪奧醫藥

[591] 商標顏色 Cores de marca : 橙色，如圖示。

---

[210] 編號 N.º : N/183817
[220] 申請日 Data de pedido : 2021/06/11
[730] 申請人 Requerente : 泰安商業顧問有限公司
地址 Endereço : 澳門高利亞海軍上將大馬路41號激成工業大廈第3期5樓X
國籍 Nacionalidade : 根據澳門法例成立 Constituída segundo as leis de Macau
活動 Actividade : 商業 comercial
[511] 類別 Classe : 35
[511] 服務 Serviços : 廣告，實業管理，實業經營，辦公事務。
[540] 商標 Marca :

习 Xí
艺 Yì

---

[210] 編號 N.º : N/183818
[220] 申請日 Data de pedido : 2021/06/11
[730] 申請人 Requerente : 婕斯環球澳門有限公司
地址 Endereço : 澳門宋玉生廣場335號至341號獲多利中心15樓V及W座
國籍 Nacionalidade : 根據澳門法例成立 Constituída segundo as leis de Macau
活動 Actividade : 商業及工業 comercial e industrial
[511] 類別 Classe : 5
[511] 產品 Produtos : 醫用營養食物；醫用食物營養製劑；醫用糖果；醫用營養品；醫用營養添加劑。
[540] 商標 Marca :

L1FE NMN婕活青春

---

[210] 編號 N.º : N/183823
[220] 申請日 Data de pedido : 2021/06/11
[730] 申請人 Requerente : 新武二餐飲管理有限公司
SAN MOU I FOOD AND BEVERAGES MANAGEMENT CO., LTD.
地址 Endereço : 澳門新口岸馬濟時總督大馬路422號星海豪庭1樓AI-AJ鋪

國籍 Nacionalidade：根據澳門法例成立 Constituída segundo as leis de Macau

活動 Actividade : 商業 comercial

[511] 類別 Classe : 30

[511] 產品 Produtos：咖啡（咖啡豆、咖啡粉及相關咖啡製成品）、咖啡代用品、人造咖啡、未烘過的咖啡。

[540] 商標 Marca :

[591] 商標顏色 Cores de marca : 黃色、白色、如圖所示。

---

[210] 編號 N.º : N/183824

[220] 申請日 Data de pedido : 2021/06/11

[730] 申請人 Requerente : 新武二餐飲管理有限公司

SAN MOU I FOOD AND BEVERAGES MANAGEMENT CO., LTD.

地址 Endereço：澳門新口岸馬濟時總督大馬路422號星海豪庭1樓AI-AJ鋪

國籍 Nacionalidade：根據澳門法例成立 Constituída segundo as leis de Macau

活動 Actividade : 商業 comercial

[511] 類別 Classe : 35

[511] 服務 Serviços：咖啡（咖啡豆、咖啡粉及相關咖啡製成品）、咖啡代用品、人造咖啡、未烘過的咖啡的進出口、批發及零售。

[540] 商標 Marca :

[591] 商標顏色 Cores de marca : 黃色、白色、如圖所示。

---

[210] 編號 N.º : N/183825

[220] 申請日 Data de pedido : 2021/06/11

[730] 申請人 Requerente : 新武二餐飲管理有限公司

SAN MOU I FOOD AND BEVERAGES MANAGEMENT CO., LTD.

地址 Endereço：澳門新口岸馬濟時總督大馬路422號星海豪庭1樓AI-AJ鋪

國籍 Nacionalidade：根據澳門法例成立 Constituída segundo as leis de Macau

活動 Actividade : 商業 comercial

[511] 類別 Classe : 43

[511] 服務 Serviços : 咖啡館、餐廳、飯店、餐館。

[540] 商標 Marca :

[591] 商標顏色 Cores de marca : 黃色、白色、如圖所示。

---

[210] 編號 N.º : N/183826

[220] 申請日 Data de pedido : 2021/06/11

[730] 申請人 Requerente : 品優商務管理有限公司

PAN IAO BUSINESS MANAGEMENT LIMITED

地址 Endereço：澳門巴黎街175-179號星海豪庭地下AL座

國籍 Nacionalidade：根據澳門法例成立 Constituída segundo as leis de Macau

活動 Actividade : 商業 comercial

[511] 類別 Classe : 30

[511] 產品 Produtos：咖啡（咖啡豆、咖啡粉及相關咖啡製成品）、咖啡代用品、人造咖啡、未烘過的咖啡。

[540] 商標 Marca :

[591] 商標顏色 Cores de marca : 綠色、灰色、如圖所示。

---

[210] 編號 N.º : N/183827

[220] 申請日 Data de pedido : 2021/06/11

[730] 申請人 Requerente : 品優商務管理有限公司

PAN IAO BUSINESS MANAGEMENT LIMITED

地址 Endereço：澳門巴黎街175-179號星海豪庭地下AL座

國籍 Nacionalidade：根據澳門法例成立 Constituída segundo as leis de Macau

活動 Actividade : 商業 comercial

[511] 類別 Classe : 35

[511] 服務 Serviços：咖啡（咖啡豆、咖啡粉及相關咖啡製成品）、咖啡代用品、人造咖啡、未烘過的咖啡的進出口、批發及零售。

[540] 商標 Marca :

[591] 商標顏色 Cores de marca : 綠色、灰色、如圖所示。

---

[210] 編號 N.º : N/183828

[220] 申請日 Data de pedido : 2021/06/11

[730] 申請人 Requerente : 上海紀桂箱包有限公司

地址 Endereço : 中國上海市浦東新區鹿順路33號1幢4層
國籍 Nacionalidade : 中國 Chinesa
活動 Actividade : 商業及工業 comercial e industrial

[511] 類別 Classe : 35

[511] 服務 Serviços : 廣告；為零售目的在通信媒體上展示商品；特許經營的商業管理；市場營銷；進出口代理；為商品和服務的買賣雙方提供在線市場；演員的商業管理；為推銷優化搜索引擎；自動售貨機出租；銷售展示架出租。

[540] 商標 Marca :

GB-DAVID

---

[210] 編號 N.º : N/183829

[220] 申請日 Data de pedido : 2021/06/11

[730] 申請人 Requerente : 伍浩然
地址 Endereço : 澳門渡船街80-B時運大廈第一座R/C地鋪
國籍 Nacionalidade : 中國 Chinesa
活動 Actividade : 商業及工業 comercial e industrial

[511] 類別 Classe : 35

[511] 服務 Serviços : 廣告策劃；進出口代理；替他人推銷；通過網站提供商業信息；市場營銷；廣告宣傳；計算機網絡上的在線廣告；在計算機數據庫中更新和維護數據；為商品和服務的買賣雙方提供在線市場；特許經營的商業管理。

[540] 商標 Marca :

补 贝

---

[210] 編號 N.º : N/183830

[220] 申請日 Data de pedido : 2021/06/11

[730] 申請人 Requerente : 伍浩然
地址 Endereço : 澳門渡船街80-B時運大廈第一座R/C地鋪
國籍 Nacionalidade : 中國 Chinesa
活動 Actividade : 商業及工業 comercial e industrial

[511] 類別 Classe : 35

[511] 服務 Serviços : 廣告策劃；進出口代理；替他人推銷；通過網站提供商業信息；市場營銷；廣告宣傳；計算機網絡上的在線廣告；在計算機數據庫中更新和維護數據；為商品和服務的買賣雙方提供在線市場；特許經營的商業管理。

[540] 商標 Marca :

贝 兼 丰 了

---

[210] 編號 N.º : N/183831

[220] 申請日 Data de pedido : 2021/06/11

[730] 申請人 Requerente : 杜莎朵生技有限公司
DUSA BIOLIVING CO., LTD.
地址 Endereço : 中國台灣桃園市平鎮區龍南路762號
No. 762, Longnan Rd., Pingzhen Dist., Taoyuan City, Taiwan, China
活動 Actividade : 商業及工業 comercial e industrial

[511] 類別 Classe : 3

[511] 產品 Produtos : 杏仁油；面膜；不含藥個人衛生用清潔劑；皮膚保養用化粧製劑；化粧品；精油；香精油；化粧水；指甲保養劑；化粧用油；清潔用油；香料及香水用油；玫瑰精油；洗髮精；美白霜；防曬劑；非藥用化粧製劑。

[540] 商標 Marca :

PROPHECY
— 鉑 翡 斯 —

---

[210] 編號 N.º : N/183837

[220] 申請日 Data de pedido : 2021/06/11

[730] 申請人 Requerente : 北京愛德美康科技發展有限責任公司
地址 Endereço : 中國北京市東城區南竹杆胡同2號1幢13層51611
國籍 Nacionalidade : 中國 Chinesa
活動 Actividade : 商業及工業 comercial e industrial

[511] 類別 Classe : 3

[511] 產品 Produtos : 化粧品；防皺霜；香水；美白霜；皮膚美白乳霜；成套化妝品；面膜；化粧用清潔乳液；芳香精油；化粧用油。

[540] 商標 Marca :

百洛世丹

---

[210] 編號 N.º : N/183838

[220] 申請日 Data de pedido : 2021/06/11

[730] 申請人 Requerente : 北京愛德美康科技發展有限責任公司
地址 Endereço : 中國北京市東城區南竹杆胡同2號1幢13層51611
國籍 Nacionalidade : 中國 Chinesa
活動 Actividade : 商業及工業 comercial e industrial

[511] 類別 Classe : 5

[511] 產品 Produtos : 靜脈注射液；補藥；人體用藥品；醫療用營養品；醫療用營養製劑；嬰兒食品；維他命製劑；藥用空膠囊；中藥；藥劑。

[540] 商標 Marca :

百洛世丹

---

[210] 編號 N.º : N/183839

[220] 申請日 Data de pedido : 2021/06/11

[730] 申請人 Requerente : 北京愛德美康科技發展有限責任公司

地址 Endereço : 中國北京市東城區南竹杆胡同2號1幢13層51611

國籍 Nacionalidade : 中國 Chinesa

活動 Actividade : 商業及工業 comercial e industrial

[511] 類別 Classe : 10

[511] 產品 Produtos : 醫療儀器；敷藥器；醫療用燻蒸器；醫療用冷敷貼布；體脂肪計；醫療器具；醫療用導管；醫療診斷用超音波掃描器；醫療用口罩；外科用人造皮膚；靜脈注射器。

[540] 商標 Marca :

百洛世丹

---

[210] 編號 N.º : N/183840

[220] 申請日 Data de pedido : 2021/06/15

[730] 申請人 Requerente : 李學炳

地址 Endereço : 中國重慶市彭水縣紹慶街道河堡街22號

國籍 Nacionalidade : 中國 Chinesa

活動 Actividade : 商業及工業 comercial e industrial

[511] 類別 Classe : 25

[511] 產品 Produtos : 鞋（腳上的穿著物）；拖鞋；防滑鞋底；工作服；靴；鞋和靴的金屬附件；鞋面；草鞋；運動鞋；涼鞋。

[540] 商標 Marca :

迈新

---

[210] 編號 N.º : N/183841

[220] 申請日 Data de pedido : 2021/06/15

[730] 申請人 Requerente : 李學炳

地址 Endereço : 中國重慶市彭水縣紹慶街道河堡街22號

國籍 Nacionalidade : 中國 Chinesa

活動 Actividade : 商業及工業 comercial e industrial

[511] 類別 Classe : 25

[511] 產品 Produtos : 鞋（腳上的穿著物）；拖鞋；防滑鞋底；工作服；靴；鞋和靴的金屬附件；鞋面；草鞋；運動鞋；涼鞋。

[540] 商標 Marca :

亿友3519

---

[210] 編號 N.º : N/183842

[220] 申請日 Data de pedido : 2021/06/15

[730] 申請人 Requerente : SG GAMING, INC.

地址 Endereço : 6601 Bermuda Road, Las Vegas, Nevada 89119, Estados Unidos da América

國籍 Nacionalidade : 美國 Americana

活動 Actividade : 商業及工業 comercial e industrial

[511] 類別 Classe : 9

[511] 產品 Produtos : Software e firmware de computador para jogos de fortuna ou azar em qualquer plataforma computadorizada, incluindo consoles de jogos específicos, slot machines baseadas em vídeo, slot machines baseadas em bobina e terminais de loteria de vídeo.

[540] 商標 Marca :

飞马迎财
HYPER HORSE

---

[210] 編號 N.º : N/183843

[220] 申請日 Data de pedido : 2021/06/15

[730] 申請人 Requerente : 中山福溢傢俱有限公司

地址 Endereço : 中國廣東省中山市板芙鎮順景工業園工業大道1號

國籍 Nacionalidade : 中國 Chinesa

活動 Actividade : 商業及工業 comercial e industrial

[511] 類別 Classe : 20

[511] 產品 Produtos : 床；椅子；桌子；傢俱；金屬傢俱；辦公傢俱；有抽屜的櫥；茶几；屏風（傢俱）；細木工傢俱。

[540] 商標 Marca :

FY
FOOKYIK
FURNITURE

---

[210] 編號 N.º : N/183844

[220] 申請日 Data de pedido : 2021/06/15

[730] 申請人 Requerente : 常州市移山品牌管理有限公司
地址 Endereço : 中國江蘇省常州市新北區通江大道391號—C201室
國籍 Nacionalidade : 中國 Chinesa
活動 Actividade : 商業及工業 comercial e industrial

[511] 類別 Classe : 3

[511] 產品 Produtos : 香皂；去污製劑；磨光石；香料；香精油；香水；非醫用香膏；熏香製劑（香料）；香袋；家用芳香劑。

[540] 商標 Marca :

---

[210] 編號 N.º : N/183845

[220] 申請日 Data de pedido : 2021/06/15

[730] 申請人 Requerente : 常州市移山品牌管理有限公司
地址 Endereço : 中國江蘇省常州市新北區通江大道391號—C201室
國籍 Nacionalidade : 中國 Chinesa
活動 Actividade : 商業及工業 comercial e industrial

[511] 類別 Classe : 21

[511] 產品 Produtos : 碟子；玻璃碟；家庭用陶瓷製品；瓷製藝術品；茶具（餐具）；香爐；梳；香水瓶（空）；清潔用布；電和非電的芳香油擴香器（香薰藤條除外）。

[540] 商標 Marca :

---

[210] 編號 N.º : N/183846

[220] 申請日 Data de pedido : 2021/06/15

[730] 申請人 Requerente : 天建貿易有限公司
地址 Endereço : 澳門草堆街11號地下
國籍 Nacionalidade : 根據澳門法例成立 Constituída segundo as leis de Macau
活動 Actividade : 商業 comercial

[511] 類別 Classe : 35

[511] 服務 Serviços : 電器零售及批發；酒類產品銷售；廣告；實業經營；實業管理；廣告；辦公事務；飯店商業管理；商業管理輔助；商業管理顧問及諮詢；市場分析及研究；公共關係；商業調查；網上零售、批發及分銷；通過網站提供商業信息；安排商業展覽及交易會；拍賣；便利商店零售服務；為零售目的在通訊媒體上展示商品；秘書服務；替他人採購商品服務。

[540] 商標 Marca :

[591] 商標顏色 Cores de marca : 藍色，如圖所示。

---

[210] 編號 N.º : N/183852

[220] 申請日 Data de pedido : 2021/06/15

[730] 申請人 Requerente : EXXON MOBIL CORPORATION
地址 Endereço : 5959 Las Colinas Boulevard, Irving, Texas 75039-2298, United States of America
國籍 Nacionalidade : 美國 Americana
活動 Actividade : 商業及工業 comercial e industrial

[511] 類別 Classe : 4

[511] 產品 Produtos : Combustíveis de gás de petróleo liquefeito, óleos combustíveis, óleos combustíveis para aquecimento.

[540] 商標 Marca :

[591] 商標顏色 Cores de marca : Reivindica as cores azul e vermelho tal como representado na figura.

---

[210] 編號 N.º : N/183853

[220] 申請日 Data de pedido : 2021/06/15

[730] 申請人 Requerente : 王巧玲
WONG Hao Leng
地址 Endereço : 澳門關閘馬路太平工業大厦二期三樓
國籍 Nacionalidade : 中國 Chinesa
活動 Actividade : 商業 comercial

[511] 類別 Classe : 35

[511] 服務 Serviços : 廣告，實業經營，實業管理，辦公事務。

[540] 商標 Marca :

[591] 商標顏色 Cores de marca : 橙色，如圖示。

---

[210] 編號 N.º : N/183854

[220] 申請日 Data de pedido : 2021/06/15

[730] 申請人 Requerente : 太陽城集團有限公司
SUNCITY GRUPO LIMITADA
地址 Endereço : 澳門宋玉生廣場263號中土大厦12樓N至P座
國籍 Nacionalidade : 根據澳門法例成立 Constituída segundo as leis de Macau

活動 Actividade : 商業 comercial

[511] 類別 Classe : 32

[511] 產品 Produtos : 啤酒。

[540] 商標 Marca :

[591] 商標顏色 Cores de marca : 金色，白色，如圖所示。

---

[210] 編號 N.º : N/183855

[220] 申請日 Data de pedido : 2021/06/15

[730] 申請人 Requerente : 藍域（澳門）生物科技有限公司

地址 Endereço : 澳門船澳街238號綠楊花園（第四座利和閣）3樓Q

國籍 Nacionalidade : 根據澳門法例成立 Constituída segundo as leis de Macau

活動 Actividade : 商業 comercial

[511] 類別 Classe : 30

[511] 產品 Produtos : 非醫用保健品。

[540] 商標 Marca :

---

[210] 編號 N.º : N/183856

[220] 申請日 Data de pedido : 2021/06/15

[730] 申請人 Requerente : 藍域（澳門）生物科技有限公司

地址 Endereço : 澳門船澳街238號綠楊花園（第四座利和閣）3樓Q

國籍 Nacionalidade : 根據澳門法例成立 Constituída segundo as leis de Macau

活動 Actividade : 商業 comercial

[511] 類別 Classe : 30

[511] 產品 Produtos : 非醫用保健品。

[540] 商標 Marca :

---

[210] 編號 N.º : N/183858

[220] 申請日 Data de pedido : 2021/06/15

[730] 申請人 Requerente : 惠澳集團有限公司

地址 Endereço : 澳門上海街182號海冠中心20樓H座

國籍 Nacionalidade : 根據澳門法例成立 Constituída segundo as leis de Macau

活動 Actividade : 商業 comercial

[511] 類別 Classe : 35

[511] 服務 Serviços : 廣告宣傳，宣傳品設計及製作，戶外廣告，進出口代理，組織商業或廣告展覽，替他人推銷，替他人採購，市場分析，貨物展出，電子商務，網上商品銷售服務，為零售目的在通訊媒體上展示商品，對購買定單進行行政處理，外購服務（商業輔助），通訊媒體上廣告時間的出租，網上在線廣告。

[540] 商標 Marca :

[591] 商標顏色 Cores de marca : 桃紅色，白色，如圖所示。

---

[210] 編號 N.º : N/183863

[220] 申請日 Data de pedido : 2021/06/15

[730] 申請人 Requerente : 青島轉轉世界科技有限公司

地址 Endereço : 中國山東省青島市黃島區紅柳河路575號101室

國籍 Nacionalidade : 中國 Chinesa

活動 Actividade : 商業及工業 comercial e industrial

[511] 類別 Classe : 9

[511] 產品 Produtos : 筆記本電腦；交互式觸屏終端；電子出版物（可下載）；計算機外圍設備；計算機遊戲軟件；可下載的計算機應用軟件；可下載的手機應用軟件；平板電腦；智能手錶（數據處理）；智能眼鏡（數據處理）；計算機屏幕專用保護膜；手機；網絡通信設備；手機殼；手機屏幕專用保護膜；手錶式智能手機；耳機；電池；電池充電器；移動電源（可充電電池）。

[540] 商標 Marca :

zhuanzhuan

---

[210] 編號 N.º : N/183864

[220] 申請日 Data de pedido : 2021/06/15

[730] 申請人 Requerente : 青島轉轉世界科技有限公司

地址 Endereço : 中國山東省青島市黃島區紅柳河路575號101室

國籍 Nacionalidade : 中國 Chinesa

活動 Actividade : 商業及工業 comercial e industrial

[511] 類別 Classe : 35

[511] 服務 Serviços : 廣告；計算機網絡上的在線廣告；為零售目的在通信媒體上展示商品；商業信息代理；商業中介服務；為商業或廣告目的提供用戶評價；為商業或廣告目的提供用戶評級；為商業或廣告目的提供用戶排名；為商業和營銷目的進行消費者分析；價格比較服務；為消費者提供商品和服務選擇方面的商業信息和建議；拍賣；市場營銷；替他人採購（替其他企業購買商品或服務）；替他人推銷；為商品和服務的買賣雙方提供在線市場；職業介

紹；人員招聘；替他人在計算機文件中檢索數據；藥用、獸醫用、衛生用製劑和醫療用品的零售服務。

[540] 商標 Marca :

zhuanzhuan

---

[210] 編號 N.º : N/183865

[220] 申請日 Data de pedido : 2021/06/15

[730] 申請人 Requerente : 青島轉轉世界科技有限公司
地址 Endereço : 中國山東省青島市黃島區紅柳河路575號101室
國籍 Nacionalidade : 中國 Chinesa
活動 Actividade : 商業及工業 comercial e industrial

[511] 類別 Classe : 36

[511] 服務 Serviços : 提供保險信息；組織收款；融資租賃；電子錢包支付服務；金融評估（保險、銀行、不動產）；藝術品估價；珠寶估價；古玩估價；首飾估價；不動產出租；海關金融經紀服務；擔保；募集慈善基金；信託；典當。

[540] 商標 Marca :

zhuanzhuan

---

[210] 編號 N.º : N/183866

[220] 申請日 Data de pedido : 2021/06/15

[730] 申請人 Requerente : 青島轉轉世界科技有限公司
地址 Endereço : 中國山東省青島市黃島區紅柳河路575號101室
國籍 Nacionalidade : 中國 Chinesa
活動 Actividade : 商業及工業 comercial e industrial

[511] 類別 Classe : 42

[511] 服務 Serviços : 質量評估；質量檢測；技術研究；測量；車輛性能檢測；電子數據存儲；服務器託管；計算機軟件設計；使用單點登錄技術為在線軟件應用提供用戶認證服務；替他人創建和維護網站；託管計算機站（網站）；網站設計諮詢；手機解鎖；信息技術諮詢服務；遠程數據備份；計算機硬件檢測；提供互聯網搜索引擎；計算機軟件更新；藝術品鑒定；廣告宣傳材料的平面設計。

[540] 商標 Marca :

zhuanzhuan

---

[210] 編號 N.º : N/183867

[220] 申請日 Data de pedido : 2021/06/15

[730] 申請人 Requerente : 青島轉轉世界科技有限公司
地址 Endereço : 中國山東省青島市黃島區紅柳河路575號101室
國籍 Nacionalidade : 中國 Chinesa
活動 Actividade : 商業及工業 comercial e industrial

[511] 類別 Classe : 9

[511] 產品 Produtos : 筆記本電腦；交互式觸屏終端；電子出版物（可下載）；計算機外圍設備；計算機遊戲軟件；可下載的計算機應用軟件；可下載的手機應用軟件；平板電腦；智能手錶（數據處理）；智能眼鏡（數據處理）；計算機屏幕專用保護膜；手機；網絡通信設備；手機殼；手機屏幕專用保護膜；手錶式智能手機；耳機；電池；電池充電器；移動電源（可充電電池）。

[540] 商標 Marca :

转转

---

[210] 編號 N.º : N/183868

[220] 申請日 Data de pedido : 2021/06/15

[730] 申請人 Requerente : 青島轉轉世界科技有限公司
地址 Endereço : 中國山東省青島市黃島區紅柳河路575號101室
國籍 Nacionalidade : 中國 Chinesa
活動 Actividade : 商業及工業 comercial e industrial

[511] 類別 Classe : 35

[511] 服務 Serviços : 廣告；計算機網絡上的在線廣告；為零售目的在通信媒體上展示商品；商業信息代理；商業中介服務；為商業或廣告目的提供用戶評價；為商業或廣告目的提供用戶評級；為商業或廣告目的提供用戶排名；為商業和營銷目的進行消費者分析；價格比較服務；為消費者提供商品和服務選擇方面的商業信息和建議；拍賣；市場營銷；替他人採購（替其他企業購買商品或服務）；替他人推銷；為商品和服務的買賣雙方提供在線市場；職業介紹；人員招聘；替他人在計算機文件中檢索數據；藥用、獸醫用、衛生用製劑和醫療用品的零售服務。

[540] 商標 Marca :

转转

---

[210] 編號 N.º : N/183869

[220] 申請日 Data de pedido : 2021/06/15

[730] 申請人 Requerente : 青島轉轉世界科技有限公司
地址 Endereço : 中國山東省青島市黃島區紅柳河路575號101室
國籍 Nacionalidade : 中國 Chinesa
活動 Actividade : 商業及工業 comercial e industrial

[511] 類別 Classe : 36

[511] 服務 Serviços : 提供保險信息；組織收款；融資租賃；電子錢包支付服務；金融評估（保險、銀行、不動產）；藝術品估價；珠寶估價；古玩估價；首飾估價；不動產出租；海關金融經紀服務；擔保；募集慈善基金；信託；典當。

[540] 商標 Marca :

转转

---

[210] 編號 N.º : N/183870

[220] 申請日 Data de pedido : 2021/06/15

[730] 申請人 Requerente : 青島轉轉世界科技有限公司

地址 Endereço : 中國山東省青島市黃島區紅柳河路575號101室

國籍 Nacionalidade : 中國 Chinesa

活動 Actividade : 商業及工業 comercial e industrial

[511] 類別 Classe : 42

[511] 服務 Serviços : 質量評估；質量檢測；技術研究；測量；車輛性能檢測；電子數據存儲；服務器託管；計算機軟件設計；使用單點登錄技術為在線軟件應用提供用戶認證服務；替他人創建和維護網站；託管計算機站（網站）；網站設計諮詢；手機解鎖；信息技術諮詢服務；遠程數據備份；計算機硬件檢測；提供互聯網搜索引擎；計算機軟件更新；藝術品鑒定；廣告宣傳材料的平面設計。

[540] 商標 Marca :

转转

---

[210] 編號 N.º : N/183886

[220] 申請日 Data de pedido : 2021/06/15

[730] 申請人 Requerente : Colopl, Inc.

地址 Endereço : 20-3 Ebisu 4-chome, Shibuya-ku, Tokyo 150-6011, Japan

國籍 Nacionalidade : 日本 Japonesa

活動 Actividade : 商業及工業 comercial e industrial

[511] 類別 Classe : 9

[511] 產品 Produtos : Programas de jogos de computador para telemóveis; programas de computador; máquinas electrónicas, aparelhos e respectivas peças; gráficos e música descarregáveis para telemóveis; gráficos e música descarregáveis; revistas electrónicas descarregáveis para telemóveis; publicações electrónicas; máquinas e aparelhos de telecomunicação.

[540] 商標 Marca :

可樂普拉

---

[210] 編號 N.º : N/183887

[220] 申請日 Data de pedido : 2021/06/15

[730] 申請人 Requerente : Colopl, Inc.

地址 Endereço : 20-3 Ebisu 4-chome, Shibuya-ku, Tokyo 150-6011, Japan

國籍 Nacionalidade : 日本 Japonesa

活動 Actividade : 商業及工業 comercial e industrial

[511] 類別 Classe : 38

[511] 服務 Serviços : Serviços de telecomunicações, sem ser para difusão; fornecimento de informações relacionadas com telecomunicações, sem ser para difusão; transmissão de informações online, utilizando exibidores montados na cabeça, telemóveis ou computadores; transmissão de informações online; transmissão, difusão e recepção de áudio, vídeo, imagens fixas e em movimento, texto e dados; transmissão de informações através da Internet; serviços de transmissão de vídeo através da Internet; streaming de vídeo; serviços de telecomunicações prestados através de plataformas e portais na Internet e outros meios de comunicação; disponibilização de salas de conversação em linha para transmissão de mensagens entre utilizadores de computadores; disponibilização de salas de conversação na Internet; serviços de radiodifusão; provisão de informações relativas à difusão; difusão de vídeo através da Internet; serviços de agências noticiosas; aluguer de telefones, aparelhos de fax e outros equipamentos de telecomunicações.

[540] 商標 Marca :

可樂普拉

---

[210] 編號 N.º : N/183888

[220] 申請日 Data de pedido : 2021/06/15

[730] 申請人 Requerente : Colopl, Inc.

地址 Endereço : 20-3 Ebisu 4-chome, Shibuya-ku, Tokyo 150-6011, Japan

國籍 Nacionalidade : 日本 Japonesa

活動 Actividade : 商業及工業 comercial e industrial

[511] 類別 Classe : 41

[511] 服務 Serviços : Fornecimento de jogos online utilizando uma rede de telemóveis; fornecimento de jogos on-line; fornecimento de revistas electrónicas utilizando uma rede de telemóveis; fornecimento de publicações electrónicas; fornecimento de imagens e música online não descarregáveis utilizando uma rede de telemóveis; fornecimento de imagens e música online não descarregáveis.

[540] 商標 Marca :

可樂普拉

根據經十二月十三日第97/99/M號法令核准之《工業產權法律制度》第十條第一款及第二款的規定，公佈下列在澳門特別行政區提出的商標註冊申請之批示，並按照同一法規第二百七十五條至第二百七十七條的規定，可於本公佈日起一個月期限內就下列批示向初級法院提起上訴。

Em conformidade com o n.º 1 e n.º 2 do artigo 10.º do RJPI, aprovado pelo Decreto-Lei n.º 97/99/M, de 13 de Dezembro, publica(m)-se a seguir o(s) respectivo(s) despacho(s) em relação ao(s) pedido(s) de registo de marca na RAEM, e de acordo com os artigos 275.º a 277.º do referido diploma, cabe recurso para o Tribunal Judicial de Base, do(s) despacho(s) abaixo mencionado(s), no prazo de um mês a contar da data desta publicação.

批給

Concessão

編號 N.º	註冊日期 Data de registo	批示日期 Data de despacho	權利人 Titular	類別 Classe
N/155665	2021/07/07	2021/07/07	FCB Worldwide, Inc.	35
N/159920	2021/07/07	2021/07/07	流動概念有限公司 Flow Concepts Pty Ltd	29
N/159921	2021/07/07	2021/07/07	流動概念有限公司 Flow Concepts Pty Ltd	35
N/159922	2021/07/07	2021/07/07	流動概念有限公司 Flow Concepts Pty Ltd	43
N/162131	2021/07/07	2021/07/07	Paratek Pharmaceuticals, Inc.	44
N/172375	2021/07/07	2021/07/07	Yeehoo Pinco Pallino Limited	25
N/172497	2021/07/07	2021/07/07	Piiman Co., Ltd.	26
N/173451	2021/07/07	2021/07/07	呼吸（澳門）運動一人有限公司	44
N/173737	2021/07/07	2021/07/07	日經國際貿易有限公司 RIJING INTERNATIONAL TRADING LIMITED	10
N/174442	2021/07/07	2021/07/07	馬泰奧·帕洛尼 Matteo Paloni 達維·德維沃 Davide De Vivo	25
N/174551	2021/07/07	2021/07/07	未來照明有限公司 Future Lighting Collection Limited	09
N/174552	2021/07/07	2021/07/07	未來照明有限公司 Future Lighting Collection Limited	11
N/174553	2021/07/07	2021/07/07	未來照明有限公司 Future Lighting Collection Limited	35
N/174640	2021/07/07	2021/07/07	Charlotte Tilbury TM Limited	38
N/174719	2021/07/07	2021/07/07	天境生物科技（上海）有限公司	05
N/174720	2021/07/07	2021/07/07	天境生物科技（上海）有限公司	05
N/174721	2021/07/07	2021/07/07	天境生物科技（上海）有限公司	05
N/174722	2021/07/07	2021/07/07	天境生物科技（上海）有限公司	05
N/174723	2021/07/07	2021/07/07	天境生物科技（上海）有限公司	05
N/174727	2021/07/07	2021/07/07	天境生物科技（上海）有限公司	05
N/174728	2021/07/07	2021/07/07	天境生物科技（上海）有限公司	05

編號 N.º	註冊日期 Data de registo	批示日期 Data de despacho	權利人 Titular	類別 Classe
N/174729	2021/07/07	2021/07/07	天境生物科技（上海）有限公司	05
N/174730	2021/07/07	2021/07/07	天境生物科技（上海）有限公司	05
N/174731	2021/07/07	2021/07/07	天境生物科技（上海）有限公司	05
N/174732	2021/07/07	2021/07/07	天境生物科技（上海）有限公司	05
N/174733	2021/07/07	2021/07/07	天境生物科技（上海）有限公司	05
N/174734	2021/07/07	2021/07/07	天境生物科技（上海）有限公司	05
N/174735	2021/07/07	2021/07/07	天境生物科技（上海）有限公司	05
N/174844	2021/07/07	2021/07/07	CERTIS CISCO SECURITY PTE. LTD.	42
N/174846	2021/07/07	2021/07/07	CERTIS CISCO SECURITY PTE. LTD.	35
N/174892	2021/07/07	2021/07/07	Kunella Feinkost Gesellschaft mit beschrankter Haftung	30
N/175041	2021/07/07	2021/07/07	北京櫟昌王麻子工貿有限公司	21
N/175066	2021/07/07	2021/07/07	天元健康科技（澳門）有限公司	32
N/175077	2021/07/07	2021/07/07	FRANCISCO COSTELA MUÑOZ	29
N/175078	2021/07/07	2021/07/07	FRANCISCO COSTELA MUÑOZ	25
N/175479	2021/07/07	2021/07/07	The Hongkong Land Company, Limited	16
N/175496	2021/07/07	2021/07/07	The Hongkong Land Company, Limited	16
N/175524	2021/07/07	2021/07/07	VERIZON TRADEMARK SERVICES LLC	09
N/175525	2021/07/07	2021/07/07	VERIZON TRADEMARK SERVICES LLC	38
N/175526	2021/07/07	2021/07/07	VERIZON TRADEMARK SERVICES LLC	42
N/175672	2021/07/07	2021/07/07	志成貿易有限公司	16
N/175699	2021/07/07	2021/07/07	高一資股份有限公司 COIZ CO., LTD.	10
N/175706	2021/07/07	2021/07/07	Gaming Standards Association	35
N/175752	2021/07/07	2021/07/07	Dell'Oglio S.p.a.	18
N/175753	2021/07/07	2021/07/07	Dell'Oglio S.p.a.	25
N/175754	2021/07/07	2021/07/07	Dell'Oglio S.p.a.	35
N/175906	2021/07/07	2021/07/07	黃立光葯業有限公司 WONG LAP KWONG MEDICINE COMPANY LIMITED	05
N/176039	2021/07/07	2021/07/07	利潔時亮碟有限公司 RECKITT BENCKISER FINISH B.V.	03
N/176057	2021/07/07	2021/07/07	廣東鄧老涼茶藥業集團股份有限公司	13
N/176059	2021/07/07	2021/07/07	廣東鄧老涼茶藥業集團股份有限公司	15
N/176102	2021/07/07	2021/07/07	廣東鄧老涼茶藥業集團股份有限公司	13
N/176104	2021/07/07	2021/07/07	廣東鄧老涼茶藥業集團股份有限公司	15
N/176147	2021/07/07	2021/07/07	廣東鄧老涼茶藥業集團股份有限公司	13
N/176149	2021/07/07	2021/07/07	廣東鄧老涼茶藥業集團股份有限公司	15
N/176336	2021/07/07	2021/07/07	KABUSHIKIGAISHA SHOGAKUKAN-SHUEISHA PRODUCTIONS (SHOGAKUKAN-SHUEISHA PRODUCTIONS CO., LTD.)	03
N/176337	2021/07/07	2021/07/07	KABUSHIKIGAISHA SHOGAKUKAN-SHUEISHA PRODUCTIONS (SHOGAKUKAN-SHUEISHA PRODUCTIONS CO., LTD.)	09

編號 N.º	註冊日期 Data de registo	批示日期 Data de despacho	權利人 Titular	類別 Classe
N/176338	2021/07/07	2021/07/07	KABUSHIKIGAISHA SHOGAKUKAN-SHUEISHA PRODUCTIONS (SHOGAKUKAN-SHUEISHA PRODUCTIONS CO., LTD.)	41
N/176339	2021/07/07	2021/07/07	KABUSHIKIGAISHA SHOGAKUKAN-SHUEISHA PRODUCTIONS (SHOGAKUKAN-SHUEISHA PRODUCTIONS CO., LTD.)	03
N/176340	2021/07/07	2021/07/07	KABUSHIKIGAISHA SHOGAKUKAN-SHUEISHA PRODUCTIONS (SHOGAKUKAN-SHUEISHA PRODUCTIONS CO., LTD.)	09
N/176341	2021/07/07	2021/07/07	KABUSHIKIGAISHA SHOGAKUKAN-SHUEISHA PRODUCTIONS (SHOGAKUKAN-SHUEISHA PRODUCTIONS CO., LTD.)	41
N/176342	2021/07/07	2021/07/07	KABUSHIKIGAISHA SHOGAKUKAN-SHUEISHA PRODUCTIONS (SHOGAKUKAN-SHUEISHA PRODUCTIONS CO., LTD.)	03
N/176343	2021/07/07	2021/07/07	KABUSHIKIGAISHA SHOGAKUKAN-SHUEISHA PRODUCTIONS (SHOGAKUKAN-SHUEISHA PRODUCTIONS CO., LTD.)	09
N/176344	2021/07/07	2021/07/07	KABUSHIKIGAISHA SHOGAKUKAN-SHUEISHA PRODUCTIONS (SHOGAKUKAN-SHUEISHA PRODUCTIONS CO., LTD.)	41
N/176367	2021/07/07	2021/07/07	Swarovski Aktiengesellschaft	20
N/176370	2021/07/07	2021/07/07	Swarovski Aktiengesellschaft	25
N/176467	2021/07/07	2021/07/07	志成貿易有限公司	16
N/176469	2021/07/07	2021/07/07	Eisai R&D Management Co., Ltd.	05
N/176470	2021/07/07	2021/07/07	Eisai R&D Management Co., Ltd.	05
N/176480	2021/07/07	2021/07/07	Islestarr Holdings Limited	03
N/176490	2021/07/07	2021/07/07	Soldan Holding + Bonbonspezialitäten GmbH	05
N/176492	2021/07/07	2021/07/07	Soldan Holding + Bonbonspezialitäten GmbH	05
N/176609	2021/07/07	2021/07/07	株式會社南冢 NANZUKA CO., LTD.	06
N/176610	2021/07/07	2021/07/07	株式會社南冢 NANZUKA CO., LTD.	14
N/176611	2021/07/07	2021/07/07	株式會社南冢 NANZUKA CO., LTD.	20
N/176612	2021/07/07	2021/07/07	株式會社南冢 NANZUKA CO., LTD.	25
N/176613	2021/07/07	2021/07/07	株式會社南冢 NANZUKA CO., LTD.	28
N/176614	2021/07/07	2021/07/07	株式會社南冢 NANZUKA CO., LTD.	06
N/176615	2021/07/07	2021/07/07	株式會社南冢 NANZUKA CO., LTD.	14

編號 N.º	註冊日期 Data de registo	批示日期 Data de despacho	權利人 Titular	類別 Classe
N/176616	2021/07/07	2021/07/07	株式會社南冢 NANZUKA CO., LTD.	20
N/176617	2021/07/07	2021/07/07	株式會社南冢 NANZUKA CO., LTD.	25
N/176618	2021/07/07	2021/07/07	株式會社南冢 NANZUKA CO., LTD.	28
N/176620	2021/07/07	2021/07/07	GIULIANI S.P.A.	03
N/176621	2021/07/07	2021/07/07	GIULIANI S.P.A.	05
N/176699	2021/07/07	2021/07/07	楊靜純 Ieong Cheng Son	16
N/176707	2021/07/07	2021/07/07	Nicoventures Holdings Limited	34
N/176744	2021/07/07	2021/07/07	愛飛行集團有限公司	41
N/176756	2021/07/07	2021/07/07	聖大保羅 SANTA BARBARA POLO & RACQUET CLUB	09
N/176766	2021/07/07	2021/07/07	聖大保羅 SANTA BARBARA POLO & RACQUET CLUB	09
N/176776	2021/07/07	2021/07/07	聖大保羅 SANTA BARBARA POLO & RACQUET CLUB	09
N/176789	2021/07/07	2021/07/07	Penhaligon's Limited	03
N/176790	2021/07/07	2021/07/07	Penhaligon's Limited	03
N/176791	2021/07/07	2021/07/07	Penhaligon's Limited	03
N/176796	2021/07/07	2021/07/07	AMSTEL BROUWERIJ B.V.	32
N/176811	2021/07/07	2021/07/07	British American Tobacco (Brands) Limited	34
N/176941	2021/07/07	2021/07/07	Apple Inc.	41
N/176942	2021/07/07	2021/07/07	Apple Inc.	42
N/177030	2021/07/07	2021/07/07	永言有限公司	14
N/177040	2021/07/07	2021/07/07	海美洛餐飲服務股份有限公司 Haimarrow Food Service Co., Ltd.	30
N/177069	2021/07/07	2021/07/07	Apple Inc.	09
N/177121	2021/07/07	2021/07/07	Apple Inc.	09
N/177122	2021/07/07	2021/07/07	Apple Inc.	09
N/177124	2021/07/07	2021/07/07	Apple Inc.	09
N/177142	2021/07/07	2021/07/07	托尼斯特國際有限公司 TONISITY INTERNATIONAL LIMITED	05
N/177143	2021/07/07	2021/07/07	托尼斯特國際有限公司 TONISITY INTERNATIONAL LIMITED	05
N/177144	2021/07/07	2021/07/07	托尼斯特國際有限公司 TONISITY INTERNATIONAL LIMITED	05
N/177152	2021/07/07	2021/07/07	新藝潮有限公司 NEW ART WAVE LIMITED	35
N/177186	2021/07/07	2021/07/07	蘇州樂圖智能科技有限公司 Suzhou Le Tu Intelligent Technology Co., Ltd.	09

編號 N.º	註冊日期 Data de registo	批示日期 Data de despacho	權利人 Titular	類別 Classe
N/177189	2021/07/07	2021/07/07	蘇州樂圖智能科技有限公司 Suzhou Le Tu Intelligent Technology Co., Ltd.	09
N/177192	2021/07/07	2021/07/07	蘇州樂圖智能科技有限公司 Suzhou Le Tu Intelligent Technology Co., Ltd.	09
N/177194	2021/07/07	2021/07/07	Total Agri Marketing Sdn Bhd.	30
N/177286	2021/07/07	2021/07/07	The Tomatin Distillery Company Limited	33
N/177384	2021/07/07	2021/07/07	Hepion Pharmaceuticals, Inc.	05
N/177385	2021/07/07	2021/07/07	Hepion Pharmaceuticals, Inc.	05
N/177509	2021/07/07	2021/07/07	LES DOMAINES BARONS DE ROTHSCHILD (LAFITE)	33
N/177510	2021/07/07	2021/07/07	LES DOMAINES BARONS DE ROTHSCHILD (LAFITE)	33
N/177515	2021/07/07	2021/07/07	有限會社拉妃特 YUGENGAISHA LAFAYETTE	25
N/177565	2021/07/07	2021/07/07	NATHALIE LEHMANN GARCIA DE ENTERRIA	25
N/177566	2021/07/07	2021/07/07	NATHALIE LEHMANN GARCIA DE ENTERRIA	35
N/177578	2021/07/07	2021/07/07	Coupang Corp.	35
N/177583	2021/07/07	2021/07/07	Coupang Corp.	35
N/177595	2021/07/07	2021/07/07	Hepion Pharmaceuticals, Inc.	09
N/177596	2021/07/07	2021/07/07	Hepion Pharmaceuticals, Inc.	42
N/177629	2021/07/07	2021/07/07	MACROGENICS, INC.	05
N/177630	2021/07/07	2021/07/07	MACROGENICS, INC.	05
N/177631	2021/07/07	2021/07/07	MACROGENICS, INC.	05
N/177632	2021/07/07	2021/07/07	MACROGENICS, INC.	05
N/177633	2021/07/07	2021/07/07	MACROGENICS, INC.	05
N/177674	2021/07/07	2021/07/07	Npixel Co., Ltd.	41
N/177684	2021/07/07	2021/07/07	Coupang Corp.	09
N/177740	2021/07/07	2021/07/07	North London Collegiate School	41
N/177741	2021/07/07	2021/07/07	North London Collegiate School	41
N/177768	2021/07/07	2021/07/07	The Coffee Club Pty Ltd	30
N/177769	2021/07/07	2021/07/07	The Coffee Club Pty Ltd	43
N/177771	2021/07/07	2021/07/07	AMSTEL BROUWERIJ B.V.	32
N/177773	2021/07/07	2021/07/07	黃立光藥業有限公司 WONG LAP KWONG MEDICINE COMPANY LIMITED	35
N/177783	2021/07/07	2021/07/07	I.T Nowhere Holdings (HK) Limited	03
N/177784	2021/07/07	2021/07/07	I.T Nowhere Holdings (HK) Limited	09
N/177788	2021/07/07	2021/07/07	I.T Nowhere Holdings (HK) Limited	35
N/177790	2021/07/07	2021/07/07	栢立醫學化驗所有限公司 PATHLAB MEDICAL LABORATORIES LIMITED	44
N/177791	2021/07/07	2021/07/07	栢立醫學化驗所有限公司 PATHLAB MEDICAL LABORATORIES LIMITED	44
N/177792	2021/07/07	2021/07/07	栢立醫學化驗所有限公司 PATHLAB MEDICAL LABORATORIES LIMITED	44

編號 N.º	註冊日期 Data de registo	批示日期 Data de despacho	權利人 Titular	類別 Classe
N/177793	2021/07/07	2021/07/07	栢立醫學化驗所有限公司 PATHLAB MEDICAL LABORATORIES LIMITED	44
N/177794	2021/07/07	2021/07/07	栢立醫學化驗所有限公司 PATHLAB MEDICAL LABORATORIES LIMITED	44
N/177843	2021/07/07	2021/07/07	I GIRASOLI S.R.L.	25
N/177844	2021/07/07	2021/07/07	I GIRASOLI S.R.L.	35
N/177852	2021/07/07	2021/07/07	小米科技有限責任公司 Xiaomi Inc.	09
N/177853	2021/07/07	2021/07/07	小米科技有限責任公司 Xiaomi Inc.	35
N/177854	2021/07/07	2021/07/07	小米科技有限責任公司 Xiaomi Inc.	36
N/177855	2021/07/07	2021/07/07	小米科技有限責任公司 Xiaomi Inc.	38
N/177856	2021/07/07	2021/07/07	小米科技有限責任公司 Xiaomi Inc.	42
N/178039	2021/07/07	2021/07/07	Nicoventures Holdings Limited	34
N/178047	2021/07/07	2021/07/07	Apple Inc.	09
N/178049	2021/07/07	2021/07/07	Apple Inc.	41
N/178074	2021/07/07	2021/07/07	飛萬里集團有限公司	41
N/178075	2021/07/07	2021/07/07	飛萬里集團有限公司	41
N/178076	2021/07/07	2021/07/07	飛萬里集團有限公司	41
N/178077	2021/07/07	2021/07/07	飛萬里集團有限公司	41
N/178183	2021/07/07	2021/07/07	千代酒店餐飲投資管理有限公司	43
N/178184	2021/07/07	2021/07/07	千代酒店餐飲投資管理有限公司	43
N/178304	2021/07/07	2021/07/07	維多利亞（香港）多元醫療技術有限公司 Victoria (Hong Kong) 3D Medical Technology Company Limited	09
N/178309	2021/07/07	2021/07/07	維多利亞（香港）多元醫療技術有限公司 Victoria (Hong Kong) 3D Medical Technology Company Limited	09
N/178330	2021/07/07	2021/07/07	金龍集團有限公司 GRUPO GOLDEN DRAGON, LIMITADA	35
N/178331	2021/07/07	2021/07/07	金龍集團有限公司 GRUPO GOLDEN DRAGON, LIMITADA	36
N/178333	2021/07/07	2021/07/07	金龍集團有限公司 GRUPO GOLDEN DRAGON, LIMITADA	41
N/178335	2021/07/07	2021/07/07	金龍集團有限公司 GRUPO GOLDEN DRAGON, LIMITADA	45
N/178336	2021/07/07	2021/07/07	金龍集團有限公司 GRUPO GOLDEN DRAGON, LIMITADA	35
N/178337	2021/07/07	2021/07/07	金龍集團有限公司 GRUPO GOLDEN DRAGON, LIMITADA	36
N/178339	2021/07/07	2021/07/07	金龍集團有限公司 GRUPO GOLDEN DRAGON, LIMITADA	41

編號 N.º	註冊日期 Data de registo	批示日期 Data de despacho	權利人 Titular	類別 Classe
N/178341	2021/07/07	2021/07/07	金龍集團有限公司 GRUPO GOLDEN DRAGON, LIMITADA	45
N/178423	2021/07/07	2021/07/07	尚至腦神經科有限公司 Virtus Neurology Limited	10
N/178424	2021/07/07	2021/07/07	尚至腦神經科有限公司 Virtus Neurology Limited	44
N/178429	2021/07/07	2021/07/07	Npixel Co., Ltd.	09
N/178432	2021/07/07	2021/07/07	Npixel Co., Ltd.	41
N/178454	2021/07/07	2021/07/07	Apple Inc.	09
N/178455	2021/07/07	2021/07/07	Apple Inc.	09
N/178456	2021/07/07	2021/07/07	Apple Inc.	35
N/178457	2021/07/07	2021/07/07	Apple Inc.	41
N/178459	2021/07/07	2021/07/07	Apple Inc.	43
N/178460	2021/07/07	2021/07/07	Apple Inc.	09
N/178461	2021/07/07	2021/07/07	Apple Inc.	35
N/178462	2021/07/07	2021/07/07	Apple Inc.	41
N/178464	2021/07/07	2021/07/07	Apple Inc.	43
N/178468	2021/07/07	2021/07/07	TOD'S S.P.A.	25
N/178483	2021/07/07	2021/07/07	QSC, LLC	42
N/178490	2021/07/07	2021/07/07	ATOMY CO., LTD.	03
N/178491	2021/07/07	2021/07/07	ATOMY CO., LTD.	05
N/178492	2021/07/07	2021/07/07	ATOMY CO., LTD.	29
N/178493	2021/07/07	2021/07/07	ATOMY CO., LTD.	32
N/178494	2021/07/07	2021/07/07	ATOMY CO., LTD.	03
N/178495	2021/07/07	2021/07/07	ATOMY CO., LTD.	03
N/178584	2021/07/07	2021/07/07	HOSHIN GIGAMEDIA CENTER INC.	16
N/178588	2021/07/07	2021/07/07	HOSHIN GIGAMEDIA CENTER INC.	16
N/178594	2021/07/07	2021/07/07	景然棧有限公司	29
N/178595	2021/07/07	2021/07/07	景然棧有限公司	30
N/178596	2021/07/07	2021/07/07	景然棧有限公司	43
N/178629	2021/07/07	2021/07/07	北京京東世紀貿易有限公司 BEIJING JINGDONG CENTURY TRADING CO., LTD.	09
N/178630	2021/07/07	2021/07/07	北京京東世紀貿易有限公司 BEIJING JINGDONG CENTURY TRADING CO., LTD.	35
N/178631	2021/07/07	2021/07/07	北京京東世紀貿易有限公司 BEIJING JINGDONG CENTURY TRADING CO., LTD.	42
N/178644	2021/07/07	2021/07/07	陳學海個人企業主	21
N/178709	2021/07/07	2021/07/07	Stella & Chewy's LLC	31
N/178710	2021/07/07	2021/07/07	LOUIS VUITTON MALLETIER	09
N/178711	2021/07/07	2021/07/07	LOUIS VUITTON MALLETIER	14

編號 N.º	註冊日期 Data de registo	批示日期 Data de despacho	權利人 Titular	類別 Classe
N/178712	2021/07/07	2021/07/07	LOUIS VUITTON MALLETIER	18
N/178713	2021/07/07	2021/07/07	LOUIS VUITTON MALLETIER	25
N/178714	2021/07/07	2021/07/07	LOUIS VUITTON MALLETIER	35
N/178728	2021/07/07	2021/07/07	盈實電子商務有限公司	30
N/178729	2021/07/07	2021/07/07	盈實電子商務有限公司	30
N/178742	2021/07/07	2021/07/07	Tanne Snowden	03
N/178743	2021/07/07	2021/07/07	COMAFRICA MARKETING CC	03
N/178763	2021/07/07	2021/07/07	Rosy Sino Limited	03
N/178764	2021/07/07	2021/07/07	華爲技術有限公司 Huawei Technologies Co., Ltd.	09
N/178779	2021/07/07	2021/07/07	廣州文石信息科技有限公司 ONYX INTERNATIONAL INC.	42
N/178784	2021/07/07	2021/07/07	周黑鴨控股（香港）有限公司 ZHOU HEI YA HOLDINGS (HONG KONG) LIMITED	29
N/178793	2021/07/07	2021/07/07	天璣鑽石有限公司	35
N/178836	2021/07/07	2021/07/07	Charlotte Tilbury TM Limited	18
N/178841	2021/07/07	2021/07/07	Charlotte Tilbury TM Limited	18
N/178846	2021/07/07	2021/07/07	Charlotte Tilbury TM Limited	18
N/178873	2021/07/07	2021/07/07	UMG Recordings, Inc.	43
N/178875	2021/07/07	2021/07/07	DAMA DESARROLLO Y APLICACIONES DE MARKETING SL	25
N/178876	2021/07/07	2021/07/07	DAMA DESARROLLO Y APLICACIONES DE MARKETING SL	35
N/178877	2021/07/07	2021/07/07	Marianne Alvoni-Hellmüller	25
N/178878	2021/07/07	2021/07/07	Marianne Alvoni-Hellmüller	35
N/178879	2021/07/07	2021/07/07	LEILA MENDJELI	25
N/178880	2021/07/07	2021/07/07	LEILA MENDJELI	35
N/178913	2021/07/07	2021/07/07	舒百爾蓓公司 CHUBERB	25
N/178917	2021/07/07	2021/07/07	時景恒 She, Kevin King Hang	38
N/178933	2021/07/07	2021/07/07	Coupang Corp.	09
N/178935	2021/07/07	2021/07/07	Coupang Corp.	38
N/178936	2021/07/07	2021/07/07	Coupang Corp.	41
N/178937	2021/07/07	2021/07/07	Coupang Corp.	42
N/178939	2021/07/07	2021/07/07	Coupang Corp.	09
N/178941	2021/07/07	2021/07/07	Coupang Corp.	38
N/178942	2021/07/07	2021/07/07	Coupang Corp.	41
N/178943	2021/07/07	2021/07/07	Coupang Corp.	42
N/178945	2021/07/07	2021/07/07	Coupang Corp.	09
N/178947	2021/07/07	2021/07/07	Coupang Corp.	38
N/178948	2021/07/07	2021/07/07	Coupang Corp.	41

編號 N.º	註冊日期 Data de registo	批示日期 Data de despacho	權利人 Titular	類別 Classe
N/178949	2021/07/07	2021/07/07	Coupang Corp.	42
N/178951	2021/07/07	2021/07/07	Coupang Corp.	09
N/178953	2021/07/07	2021/07/07	Coupang Corp.	38
N/178954	2021/07/07	2021/07/07	Coupang Corp.	41
N/178955	2021/07/07	2021/07/07	Coupang Corp.	42
N/178958	2021/07/07	2021/07/07	YOOX NET-A-PORTER GROUP S.P.A.	18
N/178960	2021/07/07	2021/07/07	The Net-a-Porter Group Limited	09
N/178978	2021/07/07	2021/07/07	JELLY BELLY CANDY COMPANY	25
N/178979	2021/07/07	2021/07/07	JELLY BELLY CANDY COMPANY	25
N/178984	2021/07/07	2021/07/07	Top Weal Limited	31
N/178986	2021/07/07	2021/07/07	財富媒體知識產權有限公司 Fortune Media IP Limited	41
N/179004	2021/07/07	2021/07/07	LIFELONG Co., Ltd.	03
N/179008	2021/07/07	2021/07/07	陳明金基金會 FUNDAÇÃO CHAN MENG KAM	41
N/179062	2021/07/07	2021/07/07	MGM Resorts International	09
N/179063	2021/07/07	2021/07/07	MGM Resorts International	41
N/179070	2021/07/07	2021/07/07	BALENCIAGA	10
N/179102	2021/07/07	2021/07/07	FAST RETAILING CO., LTD.	35
N/179113	2021/07/07	2021/07/07	FAST RETAILING CO., LTD.	35
N/179119	2021/07/07	2021/07/07	XNDO PTE. LTD.	05
N/179122	2021/07/07	2021/07/07	XNDO PTE. LTD.	32
N/179154	2021/07/07	2021/07/07	TOOBRANDS	25
N/179187	2021/07/07	2021/07/07	P&W APS LIMITED	03
N/179188	2021/07/07	2021/07/07	P&W APS LIMITED	05
N/179189	2021/07/07	2021/07/07	P&W APS LIMITED	10
N/179199	2021/07/07	2021/07/07	澳門歐瑞園集團有限公司 MACAU ORIENTLAND GROUP LIMITED	05
N/179200	2021/07/07	2021/07/07	澳門歐瑞園集團有限公司 MACAU ORIENTLAND GROUP LIMITED	29
N/179201	2021/07/07	2021/07/07	澳門歐瑞園集團有限公司 MACAU ORIENTLAND GROUP LIMITED	30
N/179202	2021/07/07	2021/07/07	澳門歐瑞園集團有限公司 MACAU ORIENTLAND GROUP LIMITED	32
N/179203	2021/07/07	2021/07/07	澳門歐瑞園集團有限公司 MACAU ORIENTLAND GROUP LIMITED	35
N/179209	2021/07/07	2021/07/07	澳門歐瑞園集團有限公司 MACAU ORIENTLAND GROUP LIMITED	05
N/179210	2021/07/07	2021/07/07	澳門歐瑞園集團有限公司 MACAU ORIENTLAND GROUP LIMITED	29

編號 N.º	註冊日期 Data de registo	批示日期 Data de despacho	權利人 Titular	類別 Classe
N/179211	2021/07/07	2021/07/07	澳門歐瑞園集團有限公司 MACAU ORIENTLAND GROUP LIMITED	30
N/179212	2021/07/07	2021/07/07	澳門歐瑞園集團有限公司 MACAU ORIENTLAND GROUP LIMITED	32
N/179213	2021/07/07	2021/07/07	澳門歐瑞園集團有限公司 MACAU ORIENTLAND GROUP LIMITED	35
N/179214	2021/07/07	2021/07/07	澳門歐瑞園集團有限公司 MACAU ORIENTLAND GROUP LIMITED	05
N/179215	2021/07/07	2021/07/07	澳門歐瑞園集團有限公司 MACAU ORIENTLAND GROUP LIMITED	29
N/179216	2021/07/07	2021/07/07	澳門歐瑞園集團有限公司 MACAU ORIENTLAND GROUP LIMITED	30
N/179217	2021/07/07	2021/07/07	澳門歐瑞園集團有限公司 MACAU ORIENTLAND GROUP LIMITED	32
N/179218	2021/07/07	2021/07/07	澳門歐瑞園集團有限公司 MACAU ORIENTLAND GROUP LIMITED	35
N/179219	2021/07/07	2021/07/07	Shenzhen Hanpusen Technology Co., Ltd.	09
N/179220	2021/07/07	2021/07/07	I-scream Limited	29
N/179221	2021/07/07	2021/07/07	I-scream Limited	30
N/179236	2021/07/07	2021/07/07	天津小鯊魚智能科技有限公司 Tianjin WaveShark Intelligent Technology Limited	09
N/179237	2021/07/07	2021/07/07	天津小鯊魚智能科技有限公司 Tianjin WaveShark Intelligent Technology Limited	12
N/179238	2021/07/07	2021/07/07	天津小鯊魚智能科技有限公司 Tianjin WaveShark Intelligent Technology Limited	18
N/179239	2021/07/07	2021/07/07	天津小鯊魚智能科技有限公司 Tianjin WaveShark Intelligent Technology Limited	25
N/179240	2021/07/07	2021/07/07	天津小鯊魚智能科技有限公司 Tianjin WaveShark Intelligent Technology Limited	28
N/179241	2021/07/07	2021/07/07	天津小鯊魚智能科技有限公司 Tianjin WaveShark Intelligent Technology Limited	41
N/179242	2021/07/07	2021/07/07	御家匯股份有限公司 Yujiahui Co., Ltd.	03
N/179243	2021/07/07	2021/07/07	御家匯股份有限公司 Yujiahui Co., Ltd.	35
N/179245	2021/07/07	2021/07/07	POLA INC.	03
N/179276	2021/07/07	2021/07/07	BAYERISCHE MOTOREN WERKE AKTIENGESELLSCHAFT	12
N/179277	2021/07/07	2021/07/07	BAYERISCHE MOTOREN WERKE AKTIENGESELLSCHAFT	12
N/179278	2021/07/07	2021/07/07	Daisuke HASEGAWA	36
N/179279	2021/07/07	2021/07/07	MINORYX THERAPEUTICS, S.L.	05
N/179280	2021/07/07	2021/07/07	MINORYX THERAPEUTICS, S.L.	05
N/179285	2021/07/07	2021/07/07	KWANG YANG MOTOR CO., LTD.	12

編號 N.º	註冊日期 Data de registo	批示日期 Data de despacho	權利人 Titular	類別 Classe
N/179292	2021/07/07	2021/07/07	KABUSHIKI KAISHA SQUARE ENIX (ALSO TRADING AS SQUARE ENIX CO., LTD.)	09
N/179307	2021/07/07	2021/07/07	Fuji Xerox Kabushiki Kaisha (Fuji Xerox Co., Ltd.)	09
N/179354	2021/07/07	2021/07/07	Juniper Networks, Inc.	09
N/179355	2021/07/07	2021/07/07	POLICHEM S.A.	03
N/179356	2021/07/07	2021/07/07	POLICHEM S.A.	05
N/179357	2021/07/07	2021/07/07	POLICHEM S.A.	10
N/179358	2021/07/07	2021/07/07	POLICHEM S.A.	03
N/179359	2021/07/07	2021/07/07	POLICHEM S.A.	05
N/179360	2021/07/07	2021/07/07	POLICHEM S.A.	10
N/179374	2021/07/07	2021/07/07	Lilium Otsuka Co., Ltd.	09
N/179375	2021/07/07	2021/07/07	Lilium Otsuka Co., Ltd.	10
N/179376	2021/07/07	2021/07/07	Lilium Otsuka Co., Ltd.	42
N/179377	2021/07/07	2021/07/07	Lilium Otsuka Co., Ltd.	44
N/179383	2021/07/07	2021/07/07	Panasonic Corporation	08
N/179384	2021/07/07	2021/07/07	RGIS, LLC	09
N/179385	2021/07/07	2021/07/07	RGIS, LLC	35
N/179386	2021/07/07	2021/07/07	RGIS, LLC	42
N/179388	2021/07/07	2021/07/07	MINORYX THERAPEUTICS, S.L.	05
N/179396	2021/07/07	2021/07/07	Lemon Inc.	09
N/179397	2021/07/07	2021/07/07	Lemon Inc.	09
N/179400	2021/07/07	2021/07/07	Demarson Inc.	14
N/179401	2021/07/07	2021/07/07	Demarson Inc.	25
N/179402	2021/07/07	2021/07/07	Demarson Inc.	35
N/179403	2021/07/07	2021/07/07	PANARIAGROUP INDUSTRIE CERAMICHE S.P.A.	19
N/179404	2021/07/07	2021/07/07	郭家強 KOUK KA KEONG	09
N/179405	2021/07/07	2021/07/07	郭家強 KOUK KA KEONG	41
N/179408	2021/07/07	2021/07/07	British American Tobacco (Brands) Inc.	34
N/179409	2021/07/07	2021/07/07	British American Tobacco (Brands) Inc.	34
N/179410	2021/07/07	2021/07/07	Lemon Inc.	09
N/179412	2021/07/07	2021/07/07	Lemon Inc.	35
N/179413	2021/07/07	2021/07/07	Lemon Inc.	38
N/179414	2021/07/07	2021/07/07	Lemon Inc.	41
N/179415	2021/07/07	2021/07/07	Lemon Inc.	42
N/179417	2021/07/07	2021/07/07	金蒔有限公司 GOLD SEASONS COMPANY LIMITED	05
N/179418	2021/07/07	2021/07/07	金蒔有限公司 GOLD SEASONS COMPANY LIMITED	05

編號 N.º	註冊日期 Data de registo	批示日期 Data de despacho	權利人 Titular	類別 Classe
N/179420	2021/07/07	2021/07/07	金蒔有限公司 GOLD SEASONS COMPANY LIMITED	35
N/179423	2021/07/07	2021/07/07	Arc Linea Arredamenti S.p.A.	20
N/179425	2021/07/07	2021/07/07	Aristocrat Technologies Australia Pty Ltd	35
N/179426	2021/07/07	2021/07/07	Reckitt & Colman (Overseas) Hygiene Home Limited	03
N/179427	2021/07/07	2021/07/07	Reckitt & Colman (Overseas) Hygiene Home Limited	05
N/179431	2021/07/07	2021/07/07	陳玉明 CHAN IOK MENG	35
N/179432	2021/07/07	2021/07/07	陳玉明 CHAN IOK MENG	42
N/179435	2021/07/07	2021/07/07	佛山市海天調味食品股份有限公司 Foshan Hai Tian Flavouring & Food Co., Ltd.	30
N/179439	2021/07/07	2021/07/07	張高旗 Cheong Kou Kei	33
N/179443	2021/07/07	2021/07/07	進科實業發展有限公司	33
N/179444	2021/07/07	2021/07/07	進科實業發展有限公司	33
N/179446	2021/07/07	2021/07/07	進科實業發展有限公司	33
N/179447	2021/07/07	2021/07/07	進科實業發展有限公司	33
N/179448	2021/07/07	2021/07/07	進科實業發展有限公司	33
N/179451	2021/07/07	2021/07/07	進科實業發展有限公司	33
N/179452	2021/07/07	2021/07/07	Pias Corporation	03
N/179453	2021/07/07	2021/07/07	Pias Corporation	08
N/179454	2021/07/07	2021/07/07	Pias Corporation	21
N/179455	2021/07/07	2021/07/07	Pias Corporation	41
N/179456	2021/07/07	2021/07/07	Pias Corporation	44
N/179458	2021/07/07	2021/07/07	NISSIN FOODS HOLDINGS CO., LTD.	29
N/179459	2021/07/07	2021/07/07	NISSIN FOODS HOLDINGS CO., LTD.	31
N/179461	2021/07/07	2021/07/07	NISSIN FOODS HOLDINGS CO., LTD.	31
N/179462	2021/07/07	2021/07/07	KIOXIA Corporation	09
N/179464	2021/07/07	2021/07/07	KIOXIA Corporation	09
N/179468	2021/07/07	2021/07/07	Deciem Beauty Group Inc.	44
N/179469	2021/07/07	2021/07/07	Deciem Beauty Group Inc.	44
N/179470	2021/07/07	2021/07/07	Deciem Beauty Group Inc.	44
N/179471	2021/07/07	2021/07/07	Deciem Beauty Group Inc.	44
N/179472	2021/07/07	2021/07/07	Deciem Beauty Group Inc.	44
N/179473	2021/07/07	2021/07/07	Deciem Beauty Group Inc.	44
N/179474	2021/07/07	2021/07/07	Deciem Beauty Group Inc.	44
N/179475	2021/07/07	2021/07/07	Deciem Beauty Group Inc.	44
N/179476	2021/07/07	2021/07/07	Deciem Beauty Group Inc.	44
N/179477	2021/07/07	2021/07/07	Deciem Beauty Group Inc.	44

編號 N.º	註冊日期 Data de registo	批示日期 Data de despacho	權利人 Titular	類別 Classe
N/179478	2021/07/07	2021/07/07	種子保健有限公司 SEED HEALTH, INC.	05
N/179479	2021/07/07	2021/07/07	種子保健有限公司 SEED HEALTH, INC.	05
N/179480	2021/07/07	2021/07/07	Deciem Beauty Group Inc.	03
N/179481	2021/07/07	2021/07/07	Deciem Beauty Group Inc.	35
N/179482	2021/07/07	2021/07/07	Deciem Beauty Group Inc.	44
N/179483	2021/07/07	2021/07/07	Deciem Beauty Group Inc.	03
N/179484	2021/07/07	2021/07/07	Deciem Beauty Group Inc.	35
N/179485	2021/07/07	2021/07/07	Deciem Beauty Group Inc.	44
N/179486	2021/07/07	2021/07/07	Deciem Beauty Group Inc.	03
N/179487	2021/07/07	2021/07/07	Deciem Beauty Group Inc.	35
N/179488	2021/07/07	2021/07/07	Deciem Beauty Group Inc.	44
N/179492	2021/07/07	2021/07/07	Deciem Beauty Group Inc.	03
N/179493	2021/07/07	2021/07/07	Deciem Beauty Group Inc.	35
N/179494	2021/07/07	2021/07/07	Deciem Beauty Group Inc.	44
N/179495	2021/07/07	2021/07/07	DAIICHI SANKYO HEALTHCARE CO., LTD.	03
N/179497	2021/07/07	2021/07/07	Sunkist Growers, Inc.	32
N/179498	2021/07/07	2021/07/07	耀鴻昌餐飲供應有限公司 IU HONG CHEONG FOOD AND BEVERAGE SUPPLY COMPANY LIMITED	29
N/179499	2021/07/07	2021/07/07	耀鴻昌餐飲供應有限公司 IU HONG CHEONG FOOD AND BEVERAGE SUPPLY COMPANY LIMITED	30
N/179500	2021/07/07	2021/07/07	F&N Global Marketing Pte Ltd	29
N/179501	2021/07/07	2021/07/07	F&N Global Marketing Pte Ltd	30
N/179502	2021/07/07	2021/07/07	大灣區共同家園青年公益基金會有限公司 Greater Bay Area Homeland Youth Community Foundation Limited	16
N/179503	2021/07/07	2021/07/07	大灣區共同家園青年公益基金會有限公司 Greater Bay Area Homeland Youth Community Foundation Limited	35
N/179504	2021/07/07	2021/07/07	大灣區共同家園青年公益基金會有限公司 Greater Bay Area Homeland Youth Community Foundation Limited	36
N/179505	2021/07/07	2021/07/07	大灣區共同家園青年公益基金會有限公司 Greater Bay Area Homeland Youth Community Foundation Limited	41
N/179506	2021/07/07	2021/07/07	大灣區共同家園青年公益基金會有限公司 Greater Bay Area Homeland Youth Community Foundation Limited	45
N/179507	2021/07/07	2021/07/07	大灣區共同家園青年公益基金會有限公司 Greater Bay Area Homeland Youth Community Foundation Limited	16
N/179508	2021/07/07	2021/07/07	大灣區共同家園青年公益基金會有限公司 Greater Bay Area Homeland Youth Community Foundation Limited	35
N/179509	2021/07/07	2021/07/07	大灣區共同家園青年公益基金會有限公司 Greater Bay Area Homeland Youth Community Foundation Limited	36

編號 N.º	註冊日期 Data de registo	批示日期 Data de despacho	權利人 Titular	類別 Classe
N/179510	2021/07/07	2021/07/07	大灣區共同家園青年公益基金會有限公司 Greater Bay Area Homeland Youth Community Foundation Limited	41
N/179511	2021/07/07	2021/07/07	大灣區共同家園青年公益基金會有限公司 Greater Bay Area Homeland Youth Community Foundation Limited	45
N/179512	2021/07/07	2021/07/07	範克莉弗股份有限公司 VANCLEEF INC.	03
N/179513	2021/07/07	2021/07/07	範克莉弗股份有限公司 VANCLEEF INC.	35
N/179521	2021/07/07	2021/07/07	ＳＳ ＡＷ設計有限公司	25
N/179522	2021/07/07	2021/07/07	ＳＳ ＡＷ設計有限公司	35
N/179523	2021/07/07	2021/07/07	黃詠詩 WONG WENG SI	35
N/179524	2021/07/07	2021/07/07	黃詠詩 WONG WENG SI	42
N/179529	2021/07/07	2021/07/07	Shimano Inc.	28
N/179532	2021/07/07	2021/07/07	Hiroshi TAKAMI	09
N/179533	2021/07/07	2021/07/07	Hiroshi TAKAMI	10
N/179538	2021/07/07	2021/07/07	Hiroshi TAKAMI	09
N/179539	2021/07/07	2021/07/07	Hiroshi TAKAMI	10
N/179542	2021/07/07	2021/07/07	JUST FOR YOU COMPANY LIMITED	03
N/179546	2021/07/07	2021/07/07	DAIICHI SANKYO COMPANY, LIMITED	05
N/179547	2021/07/07	2021/07/07	Baxalta Incorporated	05
N/179548	2021/07/07	2021/07/07	Baxalta Incorporated	05
N/179549	2021/07/07	2021/07/07	CJ CHEILJEDANG CORPORATION	01
N/179554	2021/07/07	2021/07/07	CJ Olive Young Corporation	03
N/179556	2021/07/07	2021/07/07	CJ Olive Young Corporation	21
N/179558	2021/07/07	2021/07/07	CJ Olive Young Corporation	21
N/179559	2021/07/07	2021/07/07	Deciem Beauty Group Inc.	44
N/179560	2021/07/07	2021/07/07	廣州茶百分百餐飲管理有限公司	35
N/179561	2021/07/07	2021/07/07	廣州茶百分百餐飲管理有限公司	43
N/179562	2021/07/07	2021/07/07	廣州錦上添花技術服務有限責任公司	35
N/179563	2021/07/07	2021/07/07	廣州錦上添花技術服務有限責任公司	43
N/179569	2021/07/07	2021/07/07	Fenty Skin LLC	03
N/179570	2021/07/07	2021/07/07	Alinamin Pharmaceutical Co., Ltd.	03
N/179571	2021/07/07	2021/07/07	Alinamin Pharmaceutical Co., Ltd.	05
N/179572	2021/07/07	2021/07/07	Alinamin Pharmaceutical Co., Ltd.	10
N/179573	2021/07/07	2021/07/07	Alinamin Pharmaceutical Co., Ltd.	16
N/179575	2021/07/07	2021/07/07	Alinamin Pharmaceutical Co., Ltd.	35
N/179577	2021/07/07	2021/07/07	Alinamin Pharmaceutical Co., Ltd.	03
N/179578	2021/07/07	2021/07/07	Alinamin Pharmaceutical Co., Ltd.	05

編號 N.º	註冊日期 Data de registo	批示日期 Data de despacho	權利人 Titular	類別 Classe
N/179579	2021/07/07	2021/07/07	Alinamin Pharmaceutical Co., Ltd.	10
N/179580	2021/07/07	2021/07/07	Alinamin Pharmaceutical Co., Ltd.	16
N/179582	2021/07/07	2021/07/07	Alinamin Pharmaceutical Co., Ltd.	35
N/179586	2021/07/07	2021/07/07	The Net-a-Porter Group Limited	18
N/179588	2021/07/07	2021/07/07	The Net-a-Porter Group Limited	25
N/179589	2021/07/07	2021/07/07	The Net-a-Porter Group Limited	35
N/179590	2021/07/07	2021/07/07	The Net-a-Porter Group Limited	41
N/179594	2021/07/07	2021/07/07	譚美懿 TAM MEI I	03
N/179595	2021/07/07	2021/07/07	譚美懿 TAM MEI I	03
N/179596	2021/07/07	2021/07/07	廣東森寶文化實業有限公司	28
N/179597	2021/07/07	2021/07/07	廣東森寶文化實業有限公司	28
N/179600	2021/07/07	2021/07/07	佛山市海天調味食品股份有限公司 Foshan Hai Tian Flavouring & Food Co., Ltd.	29
N/179602	2021/07/07	2021/07/07	佛山市海天調味食品股份有限公司 Foshan Hai Tian Flavouring & Food Co., Ltd.	29
N/179603	2021/07/07	2021/07/07	佛山市海天調味食品股份有限公司 Foshan Hai Tian Flavouring & Food Co., Ltd.	30
N/179604	2021/07/07	2021/07/07	濟南三環廚具有限公司 Jinan Sanhuan Kitchen Utensils Co., Ltd.	21
N/179605	2021/07/07	2021/07/07	深圳市迷你玩科技有限公司	28
N/179609	2021/07/07	2021/07/07	CHIVAS HOLDINGS (IP) LIMITED	33
N/179610	2021/07/07	2021/07/07	啟福集團有限公司 TOPFORD HOLDINGS LIMITED	25
N/179611	2021/07/07	2021/07/07	浙江宜格企業管理集團有限公司	03
N/179612	2021/07/07	2021/07/07	CHAMPAGNE LOUIS ROEDERER (CLR)	43
N/179613	2021/07/07	2021/07/07	于鑫堯	41
N/179614	2021/07/07	2021/07/07	易玩（上海）網絡科技有限公司	38
N/179615	2021/07/07	2021/07/07	易玩（上海）網絡科技有限公司	09
N/179616	2021/07/07	2021/07/07	易玩（上海）網絡科技有限公司	35
N/179617	2021/07/07	2021/07/07	易玩（上海）網絡科技有限公司	38
N/179618	2021/07/07	2021/07/07	易玩（上海）網絡科技有限公司	41
N/179619	2021/07/07	2021/07/07	易玩（上海）網絡科技有限公司	42
N/179620	2021/07/07	2021/07/07	元氣森林（北京）食品科技集團有限公司 Genki Forest (Beijing) Food Technology Group Co., Ltd.	30
N/179623	2021/07/07	2021/07/07	Bellamy's Organic Pty Ltd	29
N/179624	2021/07/07	2021/07/07	澳門麗晶集團有限公司 GRUPO MACAU REGENCY, LIMITADA	35
N/179625	2021/07/07	2021/07/07	澳門麗晶集團有限公司 GRUPO MACAU REGENCY, LIMITADA	35

編號 N.º	註冊日期 Data de registo	批示日期 Data de despacho	權利人 Titular	類別 Classe
N/179626	2021/07/07	2021/07/07	澳門麗晶集團有限公司 GRUPO MACAU REGENCY, LIMITADA	35
N/179627	2021/07/07	2021/07/07	澳門麗晶集團有限公司 GRUPO MACAU REGENCY, LIMITADA	43
N/179628	2021/07/07	2021/07/07	澳門麗晶集團有限公司 GRUPO MACAU REGENCY, LIMITADA	35
N/179629	2021/07/07	2021/07/07	澳門麗晶集團有限公司 GRUPO MACAU REGENCY, LIMITADA	43
N/179630	2021/07/07	2021/07/07	澳門麗晶集團有限公司 GRUPO MACAU REGENCY, LIMITADA	35
N/179631	2021/07/07	2021/07/07	澳門麗晶集團有限公司 GRUPO MACAU REGENCY, LIMITADA	43
N/179632	2021/07/07	2021/07/07	冠栢物流有限公司 Good Partner Logistics Co., Ltd	39
N/179633	2021/07/07	2021/07/07	譚美懿 TAM MEI I	03
N/179634	2021/07/07	2021/07/07	譚美懿 TAM MEI I	03
N/179635	2021/07/07	2021/07/07	HAVE&BE CO., LTD.	03
N/179637	2021/07/07	2021/07/07	漳州片仔癀藥業股份有限公司	05
N/179638	2021/07/07	2021/07/07	漳州片仔癀藥業股份有限公司	05
N/179639	2021/07/07	2021/07/07	慧楓食品貿易一人有限公司	43
N/179643	2021/07/07	2021/07/07	頤海（新加坡）食品有限公司 YIHAI (SINGAPORE) FOOD PTE. LTD.	11
N/179644	2021/07/07	2021/07/07	頤海（新加坡）食品有限公司 YIHAI (SINGAPORE) FOOD PTE. LTD.	21
N/179645	2021/07/07	2021/07/07	頤海（新加坡）食品有限公司 YIHAI (SINGAPORE) FOOD PTE. LTD.	29
N/179646	2021/07/07	2021/07/07	頤海（新加坡）食品有限公司 YIHAI (SINGAPORE) FOOD PTE. LTD.	30
N/179647	2021/07/07	2021/07/07	頤海（新加坡）食品有限公司 YIHAI (SINGAPORE) FOOD PTE. LTD.	43
N/179648	2021/07/07	2021/07/07	頤海（新加坡）食品有限公司 YIHAI (SINGAPORE) FOOD PTE. LTD.	11
N/179649	2021/07/07	2021/07/07	頤海（新加坡）食品有限公司 YIHAI (SINGAPORE) FOOD PTE. LTD.	21
N/179650	2021/07/07	2021/07/07	頤海（新加坡）食品有限公司 YIHAI (SINGAPORE) FOOD PTE. LTD.	29
N/179651	2021/07/07	2021/07/07	頤海（新加坡）食品有限公司 YIHAI (SINGAPORE) FOOD PTE. LTD.	30
N/179652	2021/07/07	2021/07/07	頤海（新加坡）食品有限公司 YIHAI (SINGAPORE) FOOD PTE. LTD.	43
N/179653	2021/07/07	2021/07/07	周生生珠寶金行有限公司 Chow Sang Sang Jewellery Company Limited	14

編號 N.º	註冊日期 Data de registo	批示日期 Data de despacho	權利人 Titular	類別 Classe
N/179658	2021/07/07	2021/07/07	晉江市華豐食品有限公司 JINJIANG HUAFENG FOOD CO., LTD.	29
N/179659	2021/07/07	2021/07/07	風霖環保科技有限公司	05
N/179661	2021/07/07	2021/07/07	林常青 LAM SEONG CHENG	30
N/179662	2021/07/07	2021/07/07	何嘉慧（A）個人企業主	35
N/179663	2021/07/07	2021/07/07	WATAMI CO., LTD.	43
N/179667	2021/07/07	2021/07/07	GELITA AG	01
N/179668	2021/07/07	2021/07/07	CJ Olive Young Corporation	03
N/179669	2021/07/07	2021/07/07	CJ Olive Young Corporation	21
N/179671	2021/07/07	2021/07/07	四洲貿易有限公司 FOUR SEAS MERCANTILE LIMITED	30
N/179672	2021/07/07	2021/07/07	四洲貿易有限公司 FOUR SEAS MERCANTILE LIMITED	32
N/179673	2021/07/07	2021/07/07	內蒙古西貝餐飲集團有限公司	43
N/179674	2021/07/07	2021/07/07	內蒙古西貝餐飲集團有限公司	43
N/179679	2021/07/07	2021/07/07	Paulaner Brauerei Gruppe GmbH & Co. KGaA	32
N/179680	2021/07/07	2021/07/07	Paulaner Brauerei Gruppe GmbH & Co. KGaA	43
N/179681	2021/07/07	2021/07/07	水天一色香港有限公司 AQUA SKY HONG KONG LIMITED	03
N/179682	2021/07/07	2021/07/07	創新品牌中心有限公司	03
N/179683	2021/07/07	2021/07/07	創新品牌中心有限公司	14
N/179684	2021/07/07	2021/07/07	創新品牌中心有限公司	18
N/179685	2021/07/07	2021/07/07	創新品牌中心有限公司	25
N/179686	2021/07/07	2021/07/07	創新品牌中心有限公司	29
N/179687	2021/07/07	2021/07/07	創新品牌中心有限公司	30
N/179699	2021/07/07	2021/07/07	深圳市米格蘭全屋定製有限公司	20
N/179700	2021/07/07	2021/07/07	中國銀聯股份有限公司 CHINA UNIONPAY CO., LTD.	09
N/179701	2021/07/07	2021/07/07	中國銀聯股份有限公司 CHINA UNIONPAY CO., LTD.	36
N/179702	2021/07/07	2021/07/07	中國銀聯股份有限公司 CHINA UNIONPAY CO., LTD.	09
N/179703	2021/07/07	2021/07/07	中國銀聯股份有限公司 CHINA UNIONPAY CO., LTD.	36
N/179745	2021/07/07	2021/07/07	Beer Chang Company Limited	32
N/179746	2021/07/07	2021/07/07	Beer Chang Company Limited	32
N/179747	2021/07/07	2021/07/07	MIO HARUTAKA	14
N/179748	2021/07/07	2021/07/07	MIO HARUTAKA	14
N/179749	2021/07/07	2021/07/07	Coupang Corp.	09
N/179750	2021/07/07	2021/07/07	Coupang Corp.	36
N/179751	2021/07/07	2021/07/07	Coupang Corp.	09

編號 N.º	註冊日期 Data de registo	批示日期 Data de despacho	權利人 Titular	類別 Classe
N/179752	2021/07/07	2021/07/07	Coupang Corp.	36
N/179753	2021/07/07	2021/07/07	Coupang Corp.	09
N/179754	2021/07/07	2021/07/07	Coupang Corp.	36
N/179755	2021/07/07	2021/07/07	友意之家有限公司	43
N/179763	2021/07/07	2021/07/07	騰訊控股有限公司 TENCENT HOLDINGS LIMITED	09
N/179764	2021/07/07	2021/07/07	騰訊控股有限公司 TENCENT HOLDINGS LIMITED	41
N/179765	2021/07/07	2021/07/07	騰訊控股有限公司 TENCENT HOLDINGS LIMITED	42
N/179768	2021/07/07	2021/07/07	蓁凱管理一人有限公司	43
N/179794	2021/07/07	2021/07/07	江蘇大藝機電工具有限公司	07
N/179795	2021/07/07	2021/07/07	江蘇大藝機電工具有限公司	09
N/179796	2021/07/07	2021/07/07	江蘇大藝機電工具有限公司	11
N/179797	2021/07/07	2021/07/07	江蘇大藝機電工具有限公司	07
N/179798	2021/07/07	2021/07/07	江蘇大藝機電工具有限公司	09
N/179799	2021/07/07	2021/07/07	江蘇大藝機電工具有限公司	11
N/179880	2021/07/07	2021/07/07	美味不用等（上海）信息科技股份有限公司	35
N/179881	2021/07/07	2021/07/07	美味不用等（上海）信息科技股份有限公司	36
N/179882	2021/07/07	2021/07/07	美味不用等（上海）信息科技股份有限公司	38
N/179883	2021/07/07	2021/07/07	美味不用等（上海）信息科技股份有限公司	42
N/179884	2021/07/07	2021/07/07	美味不用等（上海）信息科技股份有限公司	43
N/180029	2021/07/07	2021/07/07	Peonya S.r.l.s.	25
N/180030	2021/07/07	2021/07/07	Peonya S.r.l.s.	35
N/180193	2021/07/07	2021/07/07	NIPPON ICHI SOFTWARE, INC.	09
N/180194	2021/07/07	2021/07/07	NIPPON ICHI SOFTWARE, INC.	41

部分批給及部分拒絕

Concessão parcial e recusa parcial

根據12月13日第97/99/M號法令

Nos termos do D.L. n.º 97/99/M, de 13 de Dezembro

編號 N.º	N/177001
註冊日期 Data de registo	2021/07/07
批示日期 Data de despacho	2021/07/07
權利人 Titular	加拿大皇家妙克無限責任公司 CANADA ROYAL MILK ULC
分類 Classe	29
根據第214條第2款a）項的規定，結合第216條，拒絕“肉；蛋；食用油；乾食用菌”產品的註冊，但批給“酸奶；乳清；牛奶製品；豆奶；奶粉；乳清粉；羊奶；羊奶粉；牛奶替代品；奶昔；魚製食品；蔬菜罐頭；以水果為主的零食小吃；蔬菜泥；果凍；加工過的堅果；豆腐製品” 產品的商標註冊申請。	

拒絕

Recusa

編號 N.º	批示日期 Data de despacho	申請人 Requerente	類別 Classe	備註 Observações 根據12月13日第97/99/M號法令 Nos termos do D.L. n.º 97/99/M, de 13 de Dezembro
N/160643	2021/07/14	新道樂恆文化旅遊發展集團（上海）有限公司	42	第214條第1款b）項，結合第215條第1款及第9條第1款c）項，適用於第214條第1款a）項。 Alínea *b)* do n.º 1 do art.º 214.º, conjugado com o n.º 1 do art.º 215.º e da alínea *c)* do n.º 1 do art.º 9.º, aplicável ex vi alínea *a)* do n.º 1 do art.º 214.º
N/160644	2021/07/14	新道樂恆文化旅遊發展集團（上海）有限公司	42	第214條第1款b）項，結合第215條第1款及第9條第1款c）項，適用於第214條第1款a）項。 Alínea *b)* do n.º 1 do art.º 214.º, conjugado com o n.º 1 do art.º 215.º e da alínea *c)* do n.º 1 do art.º 9.º, aplicável ex vi alínea *a)* do n.º 1 do art.º 214.º
N/160645	2021/07/14	新道樂恆文化旅遊發展集團（上海）有限公司	42	第214條第1款b）項，結合第215條第1款及第9條第1款c）項，適用於第214條第1款a）項。 Alínea *b)* do n.º 1 do art.º 214.º, conjugado com o n.º 1 do art.º 215.º e da alínea *c)* do n.º 1 do art.º 9.º, aplicável ex vi alínea *a)* do n.º 1 do art.º 214.º
N/161309	2021/07/06	SUPERTEA (INT) PTE. LTD.	30	第214條第1款a）項和第2款b）項，結合第9條第1款e）項和第215條第1款。 Alínea *a)* do n.º 1 do art.º 214.º e a alínea *b)* do n.º 2, conjugado com a alínea *e)* do n.º 1 do art.º 9.º e do n.º 1 do art.º 215.º
N/161310	2021/07/06	SUPERTEA (INT) PTE. LTD.	43	第214條第1款a）項和第2款b）項，結合第9條第1款e）項和第215條第1款。 Alínea *a)* do n.º 1 do art.º 214.º e a alínea *b)* do n.º 2, conjugado com a alínea *e)* do n.º 1 do art.º 9.º e do n.º 1 do art.º 215.º
N/161311	2021/07/06	SUPERTEA (INT) PTE. LTD.	30	第214條第1款a）項和第2款b）項，結合第9條第1款e）項和第215條第1款。 Alínea *a)* do n.º 1 do art.º 214.º e a alínea *b)* do n.º 2, conjugado com a alínea *e)* do n.º 1 do art.º 9.º e do n.º 1 do art.º 215.º
N/161312	2021/07/06	SUPERTEA (INT) PTE. LTD.	43	第214條第1款a）項和第2款b）項，結合第9條第1款e）項和第215條第1款。 Alínea *a)* do n.º 1 do art.º 214.º e a alínea *b)* do n.º 2, conjugado com a alínea *e)* do n.º 1 do art.º 9.º e do n.º 1 do art.º 215.º
N/161670	2021/07/14	新道樂恆文化旅遊發展集團（上海）有限公司	37	第214條第1款b）項，結合第215條第1款及第9條第1款c）項，適用於第214條第1款a）項。 Alínea *b)* do n.º 1 do art.º 214.º, conjugado com o n.º 1 do art.º 215.º e da alínea *c)* do n.º 1 do art.º 9.º, aplicável ex vi alínea *a)* do n.º 1 do art.º 214.º

編號 N.º	批示日期 Data de despacho	申請人 Requerente	類別 Classe	備註 Observações 根據12月13日第97/99/M號法令 Nos termos do D.L. n.º 97/99/M, de 13 de Dezembro
N/161671	2021/07/14	新道樂恆文化旅遊發展集團（上海）有限公司	35	第214條第1款b）項，結合第215條第1款及第9條第1款c）項，適用於第214條第1款a）項。 Alínea *b)* do n.º 1 do art.º 214.º, conjugado com o n.º 1 do art.º 215.º e da alínea *c)* do n.º 1 do art.º 9.º, aplicável ex vi alínea *a)* do n.º 1 do art.º 214.º
N/161672	2021/07/14	新道樂恆文化旅遊發展集團（上海）有限公司	35	第214條第1款b）項，結合第215條第1款及第9條第1款c）項，適用於第214條第1款a）項。 Alínea *b)* do n.º 1 do art.º 214.º, conjugado com o n.º 1 do art.º 215.º e da alínea *c)* do n.º 1 do art.º 9.º, aplicável ex vi alínea *a)* do n.º 1 do art.º 214.º
N/161673	2021/07/14	新道樂恆文化旅遊發展集團（上海）有限公司	37	第214條第1款b）項，結合第215條第1款及第9條第1款c）項，適用於第214條第1款a）項。 Alínea *b)* do n.º 1 do art.º 214.º, conjugado com o n.º 1 do art.º 215.º e da alínea *c)* do n.º 1 do art.º 9.º, aplicável ex vi alínea *a)* do n.º 1 do art.º 214.º
N/161674	2021/07/14	新道樂恆文化旅遊發展集團（上海）有限公司	35	第214條第1款b）項，結合第215條第1款及第9條第1款c）項，適用於第214條第1款a）項。 Alínea *b)* do n.º 1 do art.º 214.º, conjugado com o n.º 1 do art.º 215.º e da alínea *c)* do n.º 1 do art.º 9.º, aplicável ex vi alínea *a)* do n.º 1 do art.º 214.º
N/161675	2021/07/14	新道樂恆文化旅遊發展集團（上海）有限公司	37	第214條第1款b）項，結合第215條第1款及第9條第1款c）項，適用於第214條第1款a）項。 Alínea *b)* do n.º 1 do art.º 214.º, conjugado com o n.º 1 do art.º 215.º e da alínea *c)* do n.º 1 do art.º 9.º, aplicável ex vi alínea *a)* do n.º 1 do art.º 214.º
N/161815	2021/07/06	港珠澳陸路交通運輸（澳門）股份有限公司	21	第214條第1款a）項和第2款b）項，結合第9條第1款e）項和第215條第1款。 Alínea *a)* do n.º 1 do art.º 214.º e a alínea *b)* do n.º 2, conjugado com a alínea *e)* do n.º 1 do art.º 9.º e do n.º 1 do art.º 215.º
N/161816	2021/07/06	港珠澳陸路交通運輸（澳門）股份有限公司	28	第214條第1款a）項和第2款b）項，結合第9條第1款e）項和第215條第1款。 Alínea *a)* do n.º 1 do art.º 214.º e a alínea *b)* do n.º 2, conjugado com a alínea *e)* do n.º 1 do art.º 9.º e do n.º 1 do art.º 215.º
N/161817	2021/07/06	港珠澳陸路交通運輸（澳門）股份有限公司	32	第214條第1款a）項和第2款b）項，結合第9條第1款e）項和第215條第1款。 Alínea *a)* do n.º 1 do art.º 214.º e a alínea *b)* do n.º 2, conjugado com a alínea *e)* do n.º 1 do art.º 9.º e do n.º 1 do art.º 215.º
N/161818	2021/07/06	港珠澳陸路交通運輸（澳門）股份有限公司	35	第214條第1款a）項和第2款b）項，結合第9條第1款e）項和第215條第1款。 Alínea *a)* do n.º 1 do art.º 214.º e a alínea *b)* do n.º 2, conjugado com a alínea *e)* do n.º 1 do art.º 9.º e do n.º 1 do art.º 215.º

編號 N.º	批示日期 Data de despacho	申請人 Requerente	類別 Classe	備註 Observações 根據12月13日第97/99/M號法令 Nos termos do D.L. n.º 97/99/M, de 13 de Dezembro
N/161819	2021/07/06	港珠澳陸路交通運輸（澳門）股份有限公司	36	第214條第1款a）項和第2款b）項，結合第9條第1款e）項和第215條第1款。 Alínea *a)* do n.º 1 do art.º 214.º e a alínea *b)* do n.º 2, conjugado com a alínea *e)* do n.º 1 do art.º 9.º e do n.º 1 do art.º 215.º
N/161820	2021/07/06	港珠澳陸路交通運輸（澳門）股份有限公司	37	第214條第1款a）項和第2款b）項，結合第9條第1款e）項和第215條第1款。 Alínea *a)* do n.º 1 do art.º 214.º e a alínea *b)* do n.º 2, conjugado com a alínea *e)* do n.º 1 do art.º 9.º e do n.º 1 do art.º 215.º
N/161821	2021/07/06	港珠澳陸路交通運輸（澳門）股份有限公司	39	第214條第1款a）項和第2款b）項，結合第9條第1款e）項和第215條第1款。 Alínea *a)* do n.º 1 do art.º 214.º e a alínea *b)* do n.º 2, conjugado com a alínea *e)* do n.º 1 do art.º 9.º e do n.º 1 do art.º 215.º
N/161822	2021/07/06	港珠澳陸路交通運輸（澳門）股份有限公司	41	第214條第1款a）項和第2款b）項，結合第9條第1款e）項和第215條第1款。 Alínea *a)* do n.º 1 do art.º 214.º e a alínea *b)* do n.º 2, conjugado com a alínea *e)* do n.º 1 do art.º 9.º e do n.º 1 do art.º 215.º
N/161823	2021/07/06	港珠澳陸路交通運輸（澳門）股份有限公司	42	第214條第1款a）項和第2款b）項，結合第9條第1款e）項和第215條第1款。 Alínea *a)* do n.º 1 do art.º 214.º e a alínea *b)* do n.º 2, conjugado com a alínea *e)* do n.º 1 do art.º 9.º e do n.º 1 do art.º 215.º
N/161824	2021/07/06	港珠澳陸路交通運輸（澳門）股份有限公司	43	第214條第1款a）項和第2款b）項，結合第9條第1款e）項和第215條第1款。 Alínea *a)* do n.º 1 do art.º 214.º e a alínea *b)* do n.º 2, conjugado com a alínea *e)* do n.º 1 do art.º 9.º e do n.º 1 do art.º 215.º
N/162917	2021/07/14	郭慧中 KOC WAI CHONG	30	第214條第1款a）項，結合第9條第1款c）項。 Alínea *a)* do n.º 1 do art.º 214.º, conjugado com a alínea *c)* do n.º 1 do art.º 9.º
N/163139	2021/07/14	新道樂恆文化旅遊發展集團（上海）有限公司	41	第214條第1款b）項，結合第215條第1款及第9條第1款c）項，適用於第214條第1款a）項。 Alínea *b)* do n.º 1 do art.º 214.º, conjugado com o n.º 1 do art.º 215.º e da alínea *c)* do n.º 1 do art.º 9.º, aplicável ex vi alínea *a)* do n.º 1 do art.º 214.º
N/163140	2021/07/14	新道樂恆文化旅遊發展集團（上海）有限公司	41	第214條第1款b）項，結合第215條第1款及第9條第1款c）項，適用於第214條第1款a）項。 Alínea *b)* do n.º 1 do art.º 214.º, conjugado com o n.º 1 do art.º 215.º e da alínea *c)* do n.º 1 do art.º 9.º, aplicável ex vi alínea *a)* do n.º 1 do art.º 214.º

編號 N.º	批示日期 Data de despacho	申請人 Requerente	類別 Classe	備註 Observações 根據12月13日第97/99/M號法令 Nos termos do D.L. n.º 97/99/M, de 13 de Dezembro
N/163141	2021/07/14	新道樂恆文化旅遊發展集團（上海）有限公司	41	第214條第1款b）項，結合第215條第1款及第9條第1款c）項，適用於第214條第1款a）項。 Alínea *b)* do n.º 1 do art.º 214.º, conjugado com o n.º 1 do art.º 215.º e da alínea *c)* do n.º 1 do art.º 9.º, aplicável ex vi alínea *a)* do n.º 1 do art.º 214.º
N/164060	2021/07/06	The Procter & Gamble Company	03	第214條第1款a）項及第9條第1款a）項，結合第199條第1款a）項。 Alínea *a)* do n.º 1 do art.º 214.º e a alínea *a)* do n.º 1 do art.º 9.º, conjugado com a alínea *a)* do n.º 1 do art.º 199.º
N/164644	2021/07/14	尚瓏集團控股有限公司 Royal Shalom Group Holdings Company Limited	35	第214條第1款a）項，結合第9條第1款e）項，以及第214條第2款b）項，結合第215條第1款。 Alínea *a)* do n.º 1 do art.º 214.º, conjugado com a alínea *e)* do n.º 1 do art.º 9.º, e a alínea *b)* do n.º 2 do art.º 214.º, conjugado com o n.º 1 do art.º 215.º
N/164694	2021/07/14	尚瓏集團控股有限公司 Royal Shalom Group Holdings Company Limited	35	第214條第1款a）項，結合第9條第1款e）項，以及第214條第2款b）項，結合第215條第1款。 Alínea *a)* do n.º 1 do art.º 214.º, conjugado com a alínea *e)* do n.º 1 do art.º 9.º, e a alínea *b)* do n.º 2 do art.º 214.º, conjugado com o n.º 1 do art.º 215.º
N/167639	2021/07/06	葛昊連 徐民	34	第214條第1款a）項和第2款b）項，結合第9條第1款e）項和第215條第1款。 Alínea *a)* do n.º 1 do art.º 214.º e a alínea *b)* do n.º 2, conjugado com a alínea *e)* do n.º 1 do art.º 9.º e do n.º 1 do art.º 215.º
N/167765	2021/07/14	日清食品有限公司 NISSIN FOODS COMPANY LIMITED	30	第214條第1款a）項，結合第9條第1款e）項，以及第214條第2款b）項，結合第215條第1款。 Alínea *a)* do n.º 1 do art.º 214.º, conjugado com a alínea *e)* do n.º 1 do art.º 9.º, e a alínea *b)* do n.º 2 do art.º 214.º, conjugado com o n.º 1 do art.º 215.º
N/167766	2021/07/14	日清食品有限公司 NISSIN FOODS COMPANY LIMITED	30	第214條第1款a）項，結合第9條第1款e）項，以及第214條第2款b）項，結合第215條第1款。 Alínea *a)* do n.º 1 do art.º 214.º, conjugado com a alínea *e)* do n.º 1 do art.º 9.º, e a alínea *b)* do n.º 2 do art.º 214.º, conjugado com o n.º 1 do art.º 215.º
N/168314	2021/07/13	泰安商業顧問有限公司	30	第214條第1款a）項，結合第9條第1款e）項，以及第214條第2款b）項，結合第215條第1款。 Alínea *a)* do n.º 1 do art.º 214.º, conjugado com a alínea *e)* do n.º 1 do art.º 9.º, e a alínea *b)* do n.º 2 do art.º 214.º, conjugado com o n.º 1 do art.º 215.º
N/168750	2021/07/07	ＳＩＭ工業股份有限公司	30	第214條第1款a）項，結合第9條第1款e）項，以及第214條第2款b）項，結合第215條第1款。 Alínea *a)* do n.º 1 do art.º 214.º, conjugado com a alínea *e)* do n.º 1 do art.º 9.º, e a alínea *b)* do n.º 2 do art.º 214.º, conjugado com o n.º 1 do art.º 215.º

編號 N.º	批示日期 Data de despacho	申請人 Requerente	類別 Classe	備註 Observações 根據12月13日第97/99/M號法令 Nos termos do D.L. n.º 97/99/M, de 13 de Dezembro
N/169831	2021/07/06	臻元國際（澳門）有限公司	01	第214條第1款a）項，結合第9條第1款e）項。 Alínea *a)* do n.º 1 do art.º 214.º, conjugado com a alínea *e)* do n.º 1 do art.º 9.º
N/169832	2021/07/06	臻元國際（澳門）有限公司	03	第214條第1款a）項，結合第9條第1款e）項。 Alínea *a)* do n.º 1 do art.º 214.º, conjugado com a alínea *e)* do n.º 1 do art.º 9.º
N/169833	2021/07/06	臻元國際（澳門）有限公司	05	第214條第1款a）項，結合第9條第1款e）項。 Alínea *a)* do n.º 1 do art.º 214.º, conjugado com a alínea *e)* do n.º 1 do art.º 9.º
N/169834	2021/07/06	臻元國際（澳門）有限公司	32	第214條第1款a）項，結合第9條第1款e）項。 Alínea *a)* do n.º 1 do art.º 214.º, conjugado com a alínea *e)* do n.º 1 do art.º 9.º
N/171614	2021/07/06	Apple Inc.	09	第214條第1款a）項及第9條第1款a）項，結合第199條第1款b）項和c）項。 Alínea *a)* do n.º 1 do art.º 214.º e a alínea *a)* do n.º 1 do art.º 9.º, conjugado com a alínea *b)* e *c)* do n.º 1 do art.º 199.º
N/171631	2021/07/06	朱明雅 Chu Meng Nga	35	第214條第1款a）項和第2款b）項，結合第9條第1款e）項和第215條第1款。 Alínea *a)* do n.º 1 do art.º 214.º e a alínea *b)* do n.º 2, conjugado com a alínea *e)* do n.º 1 do art.º 9.º e do n.º 1 do art.º 215.º
N/173834	2021/07/06	曾琦 CHANG KEI 萬浩光 MAN HOU KONG	10	第214條第1款a）項及第9條第1款a）項，結合第199條第1款c）項。 Alínea *a)* do n.º 1 do art.º 214.º e a alínea *a)* do n.º 1 do art.º 9.º, conjugado com a alínea *c)* do n.º 1 do art.º 199.º
N/173897	2021/07/06	廣州市樸誠乳業有限公司	29	第214條第1款a）項及第9條第1款a）項，結合第199條第1款c）項。 Alínea *a)* do n.º 1 do art.º 214.º e a alínea *a)* do n.º 1 do art.º 9.º, conjugado com a alínea *c)* do n.º 1 do art.º 199.º
N/173924	2021/07/06	奢匠名品奢侈品皮具護理有限公司	35	第214條第1款a）項及第9條第1款a）項，結合第199條第1款c）項。 Alínea *a)* do n.º 1 do art.º 214.º e a alínea *a)* do n.º 1 do art.º 9.º, conjugado com a alínea *c)* do n.º 1 do art.º 199.º
N/173925	2021/07/06	名品集團投資發展有限公司	35	第214條第1款a）項和第2款b）項，結合第9條第1款e）項和第215條第1款。 Alínea *a)* do n.º 1 do art.º 214.º e a alínea *b)* do n.º 2, conjugado com a alínea *e)* do n.º 1 do art.º 9.º e do n.º 1 do art.º 215.º
N/173951	2021/07/06	上海米哈遊網絡科技股份有限公司 miHoYo Co., Ltd.	09	第214條第1款a）項及第9條第1款a）項，結合第199條第1款c）項。 Alínea *a)* do n.º 1 do art.º 214.º e a alínea *a)* do n.º 1 do art.º 9.º, conjugado com a alínea *c)* do n.º 1 do art.º 199.º
N/173952	2021/07/06	上海米哈遊網絡科技股份有限公司 miHoYo Co., Ltd.	41	第214條第1款a）項及第9條第1款a）項，結合第199條第1款c）項。 Alínea *a)* do n.º 1 do art.º 214.º e a alínea *a)* do n.º 1 do art.º 9.º, conjugado com a alínea *c)* do n.º 1 do art.º 199.º

編號 N.º	批示日期 Data de despacho	申請人 Requerente	類別 Classe	備註 Observações 根據12月13日第97/99/M號法令 Nos termos do D.L. n.º 97/99/M, de 13 de Dezembro
N/173953	2021/07/06	上海米哈遊網絡科技股份有限公司 miHoYo Co., Ltd.	42	第214條第1款a）項及第9條第1款a）項，結合第199條第1款c）項。 Alínea *a)* do n.º 1 do art.º 214.º e a alínea *a)* do n.º 1 do art.º 9.º, conjugado com a alínea *c)* do n.º 1 do art.º 199.º
N/173960	2021/07/06	上海米哈遊網絡科技股份有限公司 miHoYo Co., Ltd.	09	第214條第1款a）項及第9條第1款a）項，結合第199條第1款c）項。 Alínea *a)* do n.º 1 do art.º 214.º e a alínea *a)* do n.º 1 do art.º 9.º, conjugado com a alínea *c)* do n.º 1 do art.º 199.º
N/173961	2021/07/06	上海米哈遊網絡科技股份有限公司 miHoYo Co., Ltd.	41	第214條第1款a）項及第9條第1款a）項，結合第199條第1款c）項。 Alínea *a)* do n.º 1 do art.º 214.º e a alínea *a)* do n.º 1 do art.º 9.º, conjugado com a alínea *c)* do n.º 1 do art.º 199.º
N/173962	2021/07/06	上海米哈遊網絡科技股份有限公司 miHoYo Co., Ltd.	42	第214條第1款a）項及第9條第1款a）項，結合第199條第1款c）項。 Alínea *a)* do n.º 1 do art.º 214.º e a alínea *a)* do n.º 1 do art.º 9.º, conjugado com a alínea *c)* do n.º 1 do art.º 199.º
N/173974	2021/07/05	南光（集團）有限公司 Nam Kwong União Comercial e Industrial, Limitada	35	第214條第2款d）項，結合澳門特別行政區第6/1999號法律《區旗及區徽的使用及保護》第4條第1款。 Alínea *d)* do n.º 2 do art.º 214.º, conjugado com o n.º 1 do art.º 4.º da Lei n.º 6/1999 da Região Administrativa Especial de Macau (Utilização e Protecção da Bandeira e do Emblema Regionais).
N/174158	2021/07/05	徐偉倫 XU WEILUN	30	第214條第1款a）項及第9條第1款a）項，結合第204條。 Alínea *a)* do n.º 1 do art.º 214.º e a alínea *a)* do n.º 1 do art.º 9.º, conjugado com o art.º 204.º
N/174217	2021/07/06	三諾生物傳感股份有限公司 Changsha Sinocare Inc.	05	第214條第1款a）項及第9條第1款a）項，結合第199條第1款b）項。 Alínea *a)* do n.º 1 do art.º 214.º e a alínea *a)* do n.º 1 do art.º 9.º, conjugado com a alínea *b)* do n.º 1 do art.º 199.º
N/174218	2021/07/06	三諾生物傳感股份有限公司 Changsha Sinocare Inc.	09	第214條第1款a）項及第9條第1款a）項，結合第199條第1款b）項。 Alínea *a)* do n.º 1 do art.º 214.º e a alínea *a)* do n.º 1 do art.º 9.º, conjugado com a alínea *b)* do n.º 1 do art.º 199.º
N/174219	2021/07/06	三諾生物傳感股份有限公司 Changsha Sinocare Inc.	10	第214條第1款a）項及第9條第1款a）項，結合第199條第1款b）項。 Alínea *a)* do n.º 1 do art.º 214.º e a alínea *a)* do n.º 1 do art.º 9.º, conjugado com a alínea *b)* do n.º 1 do art.º 199.º
N/175355	2021/07/05	澳門格雷斯生物技術有限公司	41	第214條第1款a）項及第9條第1款a）項，結合第199條第1款b）項和c）項。 Alínea *a)* do n.º 1 do art.º 214.º e a alínea *a)* do n.º 1 do art.º 9.º, conjugado com as alíneas *b)* e *c)* do n.º 1 do art.º 199.º
N/175357	2021/07/05	澳門格雷斯生物技術有限公司	44	第214條第1款a）項及第9條第1款a）項，結合第199條第1款b）項。 Alínea *a)* do n.º 1 do art.º 214.º e a alínea *a)* do n.º 1 do art.º 9.º, conjugado com a alínea *b)* do n.º 1 do art.º 199.º

編號 N.º	批示日期 Data de despacho	申請人 Requerente	類別 Classe	備註 Observações 根據12月13日第97/99/M號法令 Nos termos do D.L. n.º 97/99/M, de 13 de Dezembro
N/175358	2021/07/06	鄧氏餐飲服務（控股）有限公司 TANG'S CATERING SERVICES (HOLDINGS) LIMITED	43	第214條第1款a）項和第2款b）項，結合第9條第1款e）項和第215條第1款。 Alínea *a)* do n.º 1 do art.º 214.º e a alínea *b)* do n.º 2, conjugado com a alínea *e)* do n.º 1 do art.º 9.º e do n.º 1 do art.º 215.º
N/175913	2021/07/05	蘇青海 SOU CHENG HOI	33	第214條第1款a）項及第9條第1款a）項，結合第199條第1款b）項和c）項。 Alínea *a)* do n.º 1 do art.º 214.º e a alínea *a)* do n.º 1 do art.º 9.º, conjugado com as alíneas *b)* e *c)* do n.º 1 do art.º 199.º
N/175914	2021/07/05	蘇青海 SOU CHENG HOI	34	第214條第1款a）項及第9條第1款a）項，結合第199條第1款b）項和c）項。 Alínea *a)* do n.º 1 do art.º 214.º e a alínea *a)* do n.º 1 do art.º 9.º, conjugado com as alíneas *b)* e *c)* do n.º 1 do art.º 199.º
N/175915	2021/07/05	蘇青海 SOU CHENG HOI	33	第214條第1款a）項及第9條第1款a）項，結合第199條第1款b）項和c）項。 Alínea *a)* do n.º 1 do art.º 214.º e a alínea *a)* do n.º 1 do art.º 9.º, conjugado com as alíneas *b)* e *c)* do n.º 1 do art.º 199.º
N/175916	2021/07/05	蘇青海 SOU CHENG HOI	34	第214條第1款a）項及第9條第1款a）項，結合第199條第1款b）項和c）項。 Alínea *a)* do n.º 1 do art.º 214.º e a alínea *a)* do n.º 1 do art.º 9.º, conjugado com as alíneas *b)* e *c)* do n.º 1 do art.º 199.º
N/175934	2021/07/05	李暢 LI CHANG	41	第214條第1款a）項及第9條第1款a）項，結合第199條第1款c）項。 Alínea *a)* do n.º 1 do art.º 214.º e a alínea *a)* do n.º 1 do art.º 9.º, conjugado com a alínea *c)* do n.º 1 do art.º 199.º
N/176451	2021/07/06	Apple Inc.	42	第214條第1款a）項及第9條第1款a）項，結合第199條第1款b）項和c）項。 Alínea *a)* do n.º 1 do art.º 214.º e a alínea *a)* do n.º 1 do art.º 9.º, conjugado com as alíneas *b)* e *c)* do n.º 1 do art.º 199.º
N/176516	2021/07/06	Apple Inc.	09	第214條第1款a）項及第9條第1款a）項，結合第199條第1款b）項和c）項。 Alínea *a)* do n.º 1 do art.º 214.º e a alínea *a)* do n.º 1 do art.º 9.º, conjugado com as alíneas *b)* e *c)* do n.º 1 do art.º 199.º
N/176595	2021/07/06	SPRING AIR IP HOLDING, LLC	20	第214條第1款a）項及第9條第1款a）項，結合第199條第1款b）項。 Alínea *a)* do n.º 1 do art.º 214.º e a alínea *a)* do n.º 1 do art.º 9.º, conjugado com a alínea *b)* do n.º 1 do art.º 199.º
N/176711	2021/07/05	Kracie Foods, Ltd.	30	第214條第1款a）項及第9條第1款a）項，結合第199條第1款c）項。 Alínea *a)* do n.º 1 do art.º 214.º e a alínea *a)* do n.º 1 do art.º 9.º, conjugado com a alínea *c)* do n.º 1 do art.º 199.º

續期

Renovação

編號 N.º						
P/002870 (2766-M)	P/002871 (2767-M)	P/004574 (4434-M)	P/006787 (6575-M)	P/009866 (9694-M)	P/010002 (9834-M)	P/010003 (9835-M)
P/010004 (9836-M)	P/010309 (10219-M)	P/010684 (10569-M)	P/014000 (13929-M)	P/014078 (14014-M)	N/001238	N/001693
N/004305	N/004569	N/004904	N/004905	N/004906	N/005440	N/005445
N/005537	N/005538	N/005539	N/005569	N/005570	N/005620	N/005621
N/005854	N/006178	N/006578	N/006579	N/006580	N/006581	N/006582
N/006583	N/006584	N/006585	N/006623	N/006624	N/006625	N/006627
N/006652	N/006682	N/025788	N/026140	N/026141	N/026142	N/026183
N/026184	N/026416	N/026419	N/026420	N/026421	N/026510	N/026511
N/026515	N/026516	N/026520	N/026521	N/026522	N/026523	N/026524
N/026525	N/026526	N/026530	N/026531	N/026535	N/026536	N/026540
N/026545	N/026546	N/026550	N/026551	N/026555	N/026556	N/026889
N/026975	N/026982	N/027172	N/027173	N/027174	N/027175	N/027176
N/027177	N/027178	N/027179	N/027180	N/027186	N/027187	N/027188
N/027190	N/027191	N/027192	N/027199	N/027200	N/027201	N/027202
N/027203	N/027204	N/027205	N/027206	N/027207	N/027208	N/027209
N/027210	N/027211	N/027212	N/027213	N/027214	N/027215	N/027216
N/027217	N/027218	N/027220	N/027221	N/027222	N/027223	N/027224
N/027226	N/027227	N/027228	N/027229	N/027230	N/027232	N/027233
N/027234	N/027286	N/027340	N/027341	N/027352	N/027353	N/027354
N/027355	N/027429	N/027581	N/027606	N/027633	N/027841	N/027868
N/027869	N/027870	N/027871	N/027872	N/027879	N/027906	N/027912
N/027913	N/027918	N/028004	N/028057	N/028058	N/028407	N/028594
N/028595	N/028678	N/028683	N/028872	N/028873	N/028874	N/028875
N/028876	N/028877	N/028910	N/029652	N/029653	N/029732	N/029733
N/029734	N/029736	N/029973	N/029974	N/029975	N/029976	N/029977
N/029978	N/029979	N/029980	N/029981	N/029982	N/029983	N/030071
N/030227	N/030235	N/072907	N/072908	N/072909	N/072910	N/074051
N/074052	N/074053	N/074365	N/075449	N/075450	N/075451	N/075452
N/075453	N/075454	N/078339	N/078340	N/078455	N/078456	N/078457
N/078458	N/078459	N/078460	N/078461	N/078462	N/078463	N/078464
N/078465	N/078466	N/078467	N/078468	N/078469	N/078470	N/078471
N/078472	N/078473	N/078917	N/080267	N/080331	N/080650	N/080651
N/080652	N/080653	N/080654	N/080655	N/080656	N/080657	N/080658
N/080659	N/080660	N/080661	N/080662	N/080663	N/081553	N/081554
N/081555	N/081556	N/081570	N/081571	N/081630	N/081631	N/081632

編號 N.º						
N/081662	N/081786	N/081797	N/081857	N/081858	N/081859	N/081860
N/081861	N/081862	N/082060	N/082061	N/082062	N/082066	N/082067
N/082068	N/082276	N/082294	N/082384	N/082385	N/082386	N/082387
N/082388	N/082389	N/082390	N/082391	N/082518	N/082525	N/082526
N/082528	N/082529	N/082530	N/082531	N/082532	N/082533	N/082534
N/082535	N/082536	N/082537	N/082538	N/082582	N/082583	N/082584
N/082626	N/082644	N/082827	N/082828	N/082829	N/082856	N/082857
N/082869	N/082870	N/082871	N/082872	N/082936	N/082992	N/083029
N/083033	N/083035	N/083037	N/083057	N/083059	N/083063	N/083092
N/083236	N/083309	N/083310	N/083356	N/083398	N/083406	N/083409
N/083410	N/083411	N/083412	N/083413	N/083515	N/083516	N/083573
N/083574	N/083664	N/083665	N/083666	N/083883	N/083884	N/084084
N/084104	N/084216	N/084240	N/084241	N/084242	N/084243	N/084244
N/084245	N/084246	N/084294	N/084328	N/084329	N/084353	N/084354
N/084355	N/084356	N/084357	N/084358	N/084359	N/084360	N/084420
N/084421	N/084796	N/084797	N/084798	N/084987	N/084989	N/084990
N/084991	N/084992	N/084993	N/084994	N/084995	N/084996	N/084997
N/084998	N/084999	N/085000	N/085053	N/085054	N/085154	N/085155
N/085156	N/085379	N/085380	N/085454	N/085619	N/085859	N/085860
N/086139	N/086186	N/086305	N/086306	N/086319	N/086320	N/086321
N/086322	N/086323	N/086324	N/086325	N/086326	N/086327	N/086328
N/086329	N/086330	N/086331	N/086332	N/086333	N/086334	N/086335
N/086336	N/086337	N/086338	N/086342	N/086343	N/086344	N/086345
N/086346	N/086347	N/086710	N/086711	N/086782	N/086783	N/086957
N/086963	N/086964	N/086965	N/087306	N/087439	N/087440	N/087441
N/087442	N/087443	N/087444	N/087519	N/087520	N/087521	N/087522
N/087523	N/087524	N/087525	N/087526	N/087527	N/087529	N/087530
N/087531	N/087532	N/087533	N/087534	N/087535	N/087536	N/087545
N/087546	N/087547	N/087563	N/087564	N/087565	N/087638	N/087655
N/087719	N/087720	N/087721	N/087722	N/087787	N/087826	N/087891
N/087936	N/087939	N/087941	N/087942	N/088031	N/088032	N/088033
N/088034	N/088035	N/088036	N/088037	N/088038	N/088090	N/088091
N/088102	N/088103	N/088104	N/088127	N/088128	N/088129	N/088130
N/088131	N/088134	N/088151	N/088152	N/088153	N/088154	N/088155
N/088156	N/088157	N/088158	N/088185	N/088236	N/088237	N/088238
N/088278	N/088355	N/088395	N/088396	N/088397	N/088408	N/088411
N/088415	N/088417	N/088420	N/088424	N/088426	N/088427	N/088428
N/088429	N/088430	N/088431	N/088432	N/088433	N/088434	

附註

Averbamento

編號 N.º	批示日期 Data de despacho	附註之性質 Natureza de averbamento	權利人/申請人 Titular/Requerente	內容 Conteúdo
N/005467 N/005468	2021/06/30	更改地址 Modificação de sede	Wong's Pharmaceutical International Limited	香港新界葵涌葵喜街26-32號金發工業大廈一期21樓A, B, C, D 室
N/015264	2021/07/05	更改地址 Modificação de sede	Melco Resorts & Entertainment Limited	c/o Intertrust Corporate Services (Cayman) Limited, One Nexus Way, Camana Bay, Grand Cayman, KY1--9005, Cayman Islands
N/020801 N/020810 N/020802 N/020811 N/020803 N/020812 N/020804 N/020813 N/020805 N/020814 N/020806 N/020815 N/020807 N/020816 N/020808 N/020817 N/020809	2021/06/30	更改地址 Modificação de sede	Annco, Inc.	7 Times Square, New York, New York 10036, United States of America
N/026364	2021/07/05	更改認別資料 Modificação de identidade	MELCO CROWN ENTERTAINMENT LIMITED	MELCO RESORTS & ENTERTAINMENT LIMITED
N/027578 N/027580 N/027579 N/083266	2021/06/30	更改地址 Modificação de sede	Hawthorne Enterprises Limited	P. O. Box 31119 Grand Pavilion, Hibiscus Way, 802 West Bay Road, Grand Cayman, KY1-1205, Cayman Islands
N/046423	2021/07/08	轉讓 Transmissão	陸慶投資有限公司 COMPANHIA DE INVESTIMENTO LUK HING LIMITADA (LUK HING INVESTMENT LIMITED)	陸慶投資（香港）有限公司 LUK HING INVESTMENT (HONG KONG) LIMITED, com sede em Room 1505, 15/F, Shun Tak Centre West Tower, 168-200 Connaught Road Central, Sheung Wan, Hong Kong
N/052335 N/171682 N/052336 N/171683 N/168146 N/171684 N/171681	2021/07/05	更改認別資料 Modificação de identidade	Seattle Genetics, Inc.	Seagen Inc.
N/066467 N/066480 N/066468 N/066481 N/066469 N/066482 N/066470 N/066483 N/066471 N/066484 N/066472 N/066485 N/066473 N/066486 N/066474 N/066487 N/066475 N/066488 N/066476 N/068390 N/066477 N/068618 N/066478 N/068619 N/066479	2021/07/06	轉讓 Transmissão	CHRISTIAN LOUBOUTIN	PALOÏSE SAS, com sede em 14 rue des Capucines 75002 Paris, França

編號 N.º		批示日期 Data de despacho	附註之性質 Natureza de averbamento	權利人/申請人 Titular/Requerente	內容 Conteúdo
N/066969		2021/07/05	更改權利人之法律性質 Modificação da natureza jurídica do titular	Hershey Chocolate & Confectionery Corporation	Hershey Chocolate & Confectionery LLC
N/067515 N/067516 N/067517	N/067518 N/067519	2021/07/05	轉讓 Transmissão	DSQUARED2 TM S.A.	DSQUARED2 TRADEMARKS LIMITED, com sede em 5th Floor, Block A, The Atrium, Blackthorn Road, Sandyford, Dublin 18, D18F5X2, Ireland
N/083496 N/083497 N/083498	N/126776 N/151663 N/151664	2021/07/06	轉讓 Transmissão	Christian Louboutin	PALOÏSE SAS, com sede em 14 rue des Capucines 75002 Paris, França
N/087439 N/087440 N/087441	N/087442 N/087443 N/087444	2021/06/30	更改地址 Modificação de sede	環境保護局	澳門馬交石炮台馬路32號至36號電力公司大樓一樓
N/092932		2021/07/02	更改權利人之法律性質 Modificação da natureza jurídica do titular	Wade Enterprises, LLC	Wade Enterprises, Inc.
			轉讓 Transmissão	Wade Enterprises, Inc.	Wade Wines, LLC, com sede em 1000 Main Street, 3rd Floor, Napa, CA 94559 USA
N/096361 N/096362 N/096363 N/096364 N/097054 N/097055 N/097056	N/097057 N/097058 N/097059 N/097060 N/097061 N/117963	2021/07/02	轉讓 Transmissão	L.K. Bennett Limited	LK Bennett Fashion Limited, com sede em Rivington House, 82 Great Eastern Street, London, England, EC2A 3JF, United Kingdom
N/114992 N/114993 N/114994	N/126901 N/126902	2021/07/06	轉讓 Transmissão	Christian LOUBOUTIN	PALOÏSE SAS, com sede em 14 rue des Capucines 75002 Paris, França
N/127619 N/127620 N/127621 N/127622 N/127623		2021/07/08	更改認別資料 Modificação de identidade	陸慶投資一人有限公司 LUK HING INVESTIMENTO SOCIEDADE UNIPESSOAL LIMITADA em inglês LUK HING INVESTMENT LIMITED	陸慶投資有限公司 COMPANHIA DE INVESTIMENTO LUK HING LIMITADA, e em inglês LUK HING INVESTMENT LIMITED
		2021/07/08	轉讓 Transmissão	陸慶投資有限公司 COMPANHIA DE INVESTIMENTO LUK HING LIMITADA, e em inglês LUK HING INVESTMENT LIMITED	陸慶投資（香港）有限公司 LUK HING INVESTMENT (HONG KONG) LIMITED, com sede em Room 1505, 15/F, Shun Tak Centre West Tower, 168-200 Connaught Road Central, Sheung Wan, Hong Kong

編號 N.º	批示日期 Data de despacho	附註之性質 Natureza de averbamento	權利人/申請人 Titular/Requerente	內容 Conteúdo
N/130278 N/130279	2021/07/05	轉讓 Transmissão	SUNNEI S.r.l.	SNJ Holding Zártkörűen Működő Részvénytársaság, com sede em HU--1051 Budapest, Széchenyi István tér 7-8, building C, 4th floor, Hungary
		使用許可 Licença de exploração	SNJ Holding Zártkörűen Működő Részvénytársaság	SUNNEI S.r.l., com sede em Via Vela Vincenzo, 8, 20129 Milano (MI), Italia
N/131160	2021/07/08	轉讓 Transmissão	陸慶投資有限公司 Luk Hing Investment Limited	陸慶投資（香港）有限公司 LUK HING INVESTMENT (HONG KONG) LIMITED, com sede em Room 1505, 15/F, Shun Tak Centre West Tower, 168-200 Connaught Road Central, Sheung Wan, Hong Kong
N/137608 N/137609	2021/07/05	更改認別資料 Modificação de identidade	Chugoku-Jozo Co., Ltd.	SAKURAO BREWERY AND DISTILLERY CO., LTD.
N/142237	2021/07/08	更改認別資料 Modificação de identidade	上海聯影醫療科技有限公司	上海聯影醫療科技股份有限公司
		轉讓 Transmissão	上海聯影醫療科技股份有限公司	上海聯影智能醫療科技有限公司，地址為中國上海市徐匯區龍騰大道2879號3樓3674室
N/146448	2021/06/30	更改地址 Modificação de sede	Kerbedanz SA (Kerbedanz AG) (Kerbedanz Ltd)	rue Pury 8, 2000 Neuchâtel, Suíça
N/159232 N/159233 N/159234	2021/06/30	更改地址 Modificação de sede	北京健康之家科技有限公司	中國北京市朝陽區利澤中二路2號C座二層201

重新轉為有效
Revalidação

編號 N.º	重新轉為有效之日期 Data de revalidação	批示日期 Data de despacho	權利人 Titular	類別 Classe
N/067559	2021/07/05	2021/07/05	江門市新會華貿發展有限公司	05
N/067560	2021/07/05	2021/07/05	江門市新會華貿發展有限公司	29

放棄
Renúncia

編號 N.º	批示日期 Data de despacho	權利人/申請人 Titular/Requerente	類別 Classe
N/075334	2021/07/13	隆興製衣廠有限公司	25

編號 N.º	批示日期 Data de despacho	權利人/申請人 Titular/Requerente	類別 Classe
N/075335	2021/07/13	隆興製衣廠有限公司	25
N/162024	2021/07/05	Bobbi Brown Professional Cosmetics, Inc.	03
N/162025	2021/07/05	Bobbi Brown Professional Cosmetics, Inc.	35
N/162026	2021/07/05	Bobbi Brown Professional Cosmetics, Inc.	44
N/178451	2021/07/05	第一香港食品飲料有限公司 FIRST HONG KONG FOOD AND BEVERAGE COMPANY LIMITED	30
N/178452	2021/07/05	第一香港食品飲料有限公司 FIRST HONG KONG FOOD AND BEVERAGE COMPANY LIMITED	35

宣佈失效

Declaração de caducidade

編號 N.º	失效日期 Data de caducidade	申請人 Requerente	類號 Classe	備註 Observações 根據12月13日第97/99/M號法令 Nos termos do D.L. n.º 97/99/M, de 13 de Dezembro
N/079785	2021/07/05	MILUS INTERNATIONAL SA	14	第231條第1款b）項，結合第232條第1款a）項。 Alínea *b)* do n.º 1 do art.º 231.º, conjugado com a alínea *a)* do n.º 1 do art.º 232.º
N/121441	2021/07/05	國城醫藥有限公司	05	第231條第1款b）項，結合第232條第1款a）項。 Alínea *b)* do n.º 1 do art.º 231.º, conjugado com a alínea *a)* do n.º 1 do art.º 232.º

設計及新型的保護

Protecção de Desenho e Modelo

根據經十二月十三日第97/99/M號法令核准之《工業產權法律制度》第十條第一款及第二款的規定，公佈下列在澳門特別行政區提出的設計及新型註冊申請之批示，並按照同一法規第二百七十五條至第二百七十七條的規定，可於本公佈日起一個月期限內就下列批示向初級法院提起上訴。

Em conformidade com o n.º 1 e n.º 2 do artigo 10.º do RJPI, aprovado pelo Decreto-Lei n.º 97/99/M, de 13 de Dezembro, publica(m)-se a seguir o(s) respectivo(s) despacho(s) em relação ao(s) pedido(s) de registo de desenho e modelo na RAEM, e de acordo com os artigos 275.º a 277.º do referido diploma, cabe recurso para o Tribunal Judicial de Base, do(s) despacho(s) abaixo mencionado(s), no prazo de um mês a contar da data desta publicação.

批給

Concessão

編號 N.º	註冊日期 Data de registo	批示日期 Data de despacho	權利人 Titular
D/002150	2021/07/06	2021/07/06	內蒙古伊利實業集團股份有限公司 Inner Mongolia Yili Industrial Group Co., Ltd.

編號 N.º	註冊日期 Data de registo	批示日期 Data de despacho	權利人 Titular
D/002151	2021/07/06	2021/07/06	內蒙古伊利實業集團股份有限公司 Inner Mongolia Yili Industrial Group Co., Ltd.
D/002172	2021/07/06	2021/07/06	FURLA S.P.A.
D/002444	2021/07/06	2021/07/06	Europharm Laboratoires (Hong Kong) Company Limited
D/002453	2021/07/06	2021/07/06	菲漢廉 Ferreira Jerónimo Renato
D/002524	2021/07/06	2021/07/06	鯊港科技（上海）有限公司 Sharkharbor Technology (Shanghai) Co., Ltd
D/002562	2021/07/06	2021/07/06	SONY INTERACTIVE ENTERTAINMENT INC.
D/002563	2021/07/06	2021/07/06	SONY INTERACTIVE ENTERTAINMENT INC.
D/002564	2021/07/06	2021/07/06	SONY INTERACTIVE ENTERTAINMENT INC.
D/002566	2021/07/06	2021/07/06	SONY INTERACTIVE ENTERTAINMENT INC.
D/002567	2021/07/06	2021/07/06	SONY INTERACTIVE ENTERTAINMENT INC.
D/002568	2021/07/06	2021/07/06	SONY INTERACTIVE ENTERTAINMENT INC.
D/002569	2021/07/06	2021/07/06	SONY INTERACTIVE ENTERTAINMENT INC.
D/002575	2021/07/06	2021/07/06	ELC MANAGEMENT LLC
D/002577	2021/07/06	2021/07/06	ELC MANAGEMENT LLC
D/002578	2021/07/06	2021/07/06	ELC MANAGEMENT LLC
D/002579	2021/07/06	2021/07/06	FERRARI S.p.A.
D/002580	2021/07/06	2021/07/06	FERRARI S.p.A.
D/002581	2021/07/06	2021/07/06	ELC MANAGEMENT LLC

發明專利延伸的保護
Protecção de Extensão de Patente de Invenção

申請
Pedido

根據經十二月十三日第97/99/M號法令核准之《工業產權法律制度》第十條、第一百二十九條第二款、第一百三十條第三款、第一百三十一條第四款及第一百三十五條，結合《國家知識產權局和澳門特別行政區政府經濟局關於深化在知識產權領域交流合作的安排》第六條的規定，公佈下列發明專利申請之延伸。

De acordo com o artigo 10.º, n.º 2 do artigo 129.º, n.º 3 do artigo 130.º, n.º 4 do artigo 131.º e artigo 135.º do RJPI, aprovado pelo Decreto-Lei n.º 97/99/M, de 13 de Dezembro, conjugados com o artigo 6.º do «Acordo de Aprofundamento do Intercâmbio e Cooperação na Área dos Direitos de Propriedade Intelectual entre a Direcção Nacional da Propriedade Intelectual e a Direcção dos Serviços de Economia do Governo da Região Administrativa Especial de Macau», publica(m)-se a seguir a extensão de pedido(s) de patente de invenção.

[21] 編號 N.º : J/004390

[22] 申請日 Data de pedido : 2020/09/21

[71] 申請人 Requerente : 韌建實業有限公司
Toughbuilt Industries, Inc.
地址 Endereço : 25371 Commercentre Drive, Suite 200, Lake Forest CA 92630, USA
國籍 Nacionalidade : 美國 Americana

[72] 發明人 Inventor : M · 帕諾蒂安, J · 凱勒
國家知識產權局發明專利 Patente de Invenção da DNPI : 申請號N.º de pedido 202010135092.X，申請日 Data de pedido 2020/03/02，公佈號N.º de anúncio CN 112207860A，2021/01/12

[51] 分類 Classificação : B26B1/08, B26B1/10, B26B11/00

[54] 標題 Título : 單動作可轉換美工刀和刮刀。
Estilete e raspador que podem ser conversíveis de acção única.

[57] 摘要 Resumo : 一種單動作可轉換美工刀和刮刀包括支架和可滑動地安裝於殼體內的滑動機構。刀片支撐件可樞轉地安裝在所述支架上，以使刀片在切割定向與刮刀定向之間移動。可以通過外部按鈕在縮回位置、延伸位置與轉換位置中之間移動所述支架和所述滑動機構，在

所述縮回位置中，所述刀片支撐件完全縮回在所述殼體內，在所述延伸位置中，所述刀片支撐件處於操作切割或刮擦位置，在所述轉換位置中，所述刀片支撐件從所述延伸位置向前移動，以使所述刀片支撐件能夠在清除所述殼體的同時從一個定向過渡到另一定向。當所述外部按鈕連續前進時，雙穩態機構使所述刀片支撐件在所述第一定向與所述第二定向之間交替地樞轉，以使所述滑動機構向前移動超出所述延伸位置直到增量前進位置。

附圖 Figura :

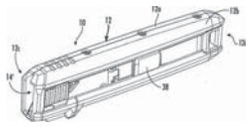

[30] 優先權 Prioridade : 2019/07/09，美國 Estados Unidos da América，編號N.º 16/506,186

---

[21] 編號 N.º : J/004905

[22] 申請日 Data de pedido : 2021/05/20

[71] 申請人 Requerente : 邁科清洗科技集團公司
MEIKO MASCHINENBAU GMBH & CO. KG
地址 Endereço : Englerstraße 3, 77652 Offenburg, Germany
國籍 Nacionalidade : 德國 Alemã

[72] 發明人 Inventor : B · 高斯, J · 庫佩茨
國家知識產權局發明專利 Patente de Invenção da DNPI : 申請號N.º de pedido 201980070668.4，申請日 Data de pedido 2019/10/24，公佈號N.º de anúncio CN 112955059A，2021/06/11

[51] 分類 Classificação : A47L15/24

[54] 標題 Título : 用於清洗待清洗的物品的清洗系統和方法。
Sistema e método de lavagem destinado a lavar os objectos a serem lavados.

[57] 摘要 Resumo : 本發明涉及一種用於清洗待清洗的物品（112）的清洗系統（110）。所述清洗系統（110）包括：a）至少一個清洗裝置（116），其包括至少一個清洗室（120）和用於將至少一種清洗流體施加到在所述清洗室（120）中待清洗的物品（112）上的至少一個施加裝置（122）；和b）至少一個傳送系統（118），其包括用於保持待清洗的物品（112）的多個傳送段（124），其中所述傳送段（124）被引導使得它們能夠在傳送方向（114）上循環地通過清洗室（120）傳送，其中，所述傳送系統（118）還包括至少一個用於驅動所述傳送段（124）的傳送裝置（134）。

附圖 Figura :

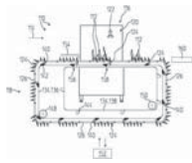

[30] 優先權 Prioridade : 2018/10/24，德國 Alemanha，編號N.º 102018218193.4

[21] 編號 N.º : J/004970

[22] 申請日 Data de pedido : 2021/06/15

[71] 申請人 Requerente : 豪夫邁 · 羅氏有限公司
F. HOFFMANN-LA ROCHE AG
地址 Endereço : Grenzacherstrasse 124, CH-4070 Basel, Switzerland
國籍 Nacionalidade : 瑞士 Suíça

[72] 發明人 Inventor : 羅蘭 · 貝克曼, 克里斯蒂安 · 霍伯特 · 詹森
國家知識產權局發明專利 Patente de Invenção da DNPI : 申請號N.º de pedido 202011214419.9，申請日 Data de pedido 2012/05/29，公佈號N.º de anúncio CN 112661848A，2021/04/16

[51] 分類 Classificação : C07K16/40, C07K16/24, C07K16/22, C07K16/12, C12N15/10, C07K16/46

[54] 標題 Título : 雙靶向。
Pontaria dupla.

[57] 摘要 Resumo : 本發明公開了一種基於抗體的雙靶向分子，且涉及用於生成這類雙靶向分子的方法，包括基於文庫的方法。

附圖 Figura :

[30] 優先權 Prioridade : 2011/05/27，歐洲聯盟 União Europeia，編號N.º 11004373.4

根據經十二月十三日第97/99/M號法令核准之《工業產權法律制度》第十條第一款及第二款，結合《國家知識產權局和澳門特別行政區政府經濟局關於深化在知識產權領域交流合作的安排》第六條的規定，公佈下列在澳門特別行政區提出的發明專利延伸申請之批示，並按照同一法規第二百七十五條至第二百七十七條的規定，可於本公佈日起計一個月期限內就下列批示向初級法院提起上訴。

Em conformidade com o n.º 1 e n.º 2 do artigo 10.º do RJPI, aprovado pelo Decreto-Lei n.º 97/99/M, de 13 de Dezembro, conjugados com o artigo 6.º do «Acordo de Aprofundamento do Intercâmbio e Cooperação na Área dos Direitos de Propriedade Intelectual entre a Direcção Nacional da Propriedade Intelectual e a Direcção dos Serviços de Economia do Governo da Região Administrativa Especial de Macau», publica(m)-se a seguir o(s) respectivo(s) despacho(s) em relação ao(s) pedido(s) de extensão de patente de invenção na RAEM, e de acordo com os artigos 275.º a 277.º do mesmo diploma, cabe recurso para o Tribunal Judicial de Base, do(s) despacho(s) abaixo mencionado(s), no prazo de um mês a contar da data desta publicação.

已授權發明專利的延伸

Extensão de Patente de Invenção Concedida

[21] 編號 N.º : J/004858

[22] 申請日 Data de pedido : 2021/04/28

[24] 批示日 Data de despacho : 2021/07/09

[73] 權利人 Titular : 斯特拉製藥公司
STELLA PHARMA CORPORATION
地址 Endereço : ORIX Kouraibashi Building 8F, 2-7, Kouraibashi 3-chome, Chuo-ku, Osaka-shi, Osaka 5410043 Japan
國籍 Nacionalidade : 日本 Japonesa

[73] 權利人 Titular : 公立大學法人大阪
University Public Corporation Osaka
地址 Endereço : 2-7-601, Asahimachi 1-chome, Abeno--ku, Osaka-shi, Japan
國籍 Nacionalidade : 日本 Japonesa

[72] 發明人 Inventor : 竹中宏志 TAKENAKA, Hiroshi, 大田洋一郎 OHTA,Yoichiro, 田口祐輔 TAGUCHI, Yusuke, 上田沙悠里 UEDA, Sayuri, 石野祐子 ISHINO, Yuko, 吉川智裕 YOSHIKAWA, Tomohiro, 中島秀紀 NAKASHIMA, Hideki, 上原幸樹 UEHARA, Kohki, 切畑光統 KIRIHATA, Mitsunori
國家知識產權局發明專利 Patente de Invenção da DNPI : 專利號N.º de patente ZL201480069329.1，申請日Data de pedido 2014/12/16，授權公告號N.º de anúncio da concessão CN 105916836B，2021/02/09

[51] 分類 Classificação : C07C229/36, C07C251/24, C07C271/22, C07F5/02, C07F7/22, C07B59/00

[54] 標題 Título : 2-氟-4-二羥硼基-L-苯丙氨酸的製造方法及其前體。
Método para produzir «2-fluoro-4-borono-L—phenylalanine» e seu precursor.

[57] 摘要 Resumo : 製備下述式表示的化合物:R1表示Br基、I基、Cl基、NO2基、NH2基，R2表示鹵素基、NO2基、NH2基、Sn(R6)3、N=N-NR7R8、OSO2R9、NR10R11、苯基碘、雜環基碘、硼酸、硼酸酯；R30表示保護基團PG1，R40或者R50表示氫、保護基團PG2，或者NR40R50整體表示C6H5(C6H5)C=N。
附圖 Figura :

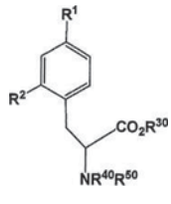

[30] 優先權 Prioridade : 2013/12/17，日本 Japão，編號 N.º 2013-260451

---

[21] 編號 N.º : J/004899

[22] 申請日 Data de pedido : 2021/05/17

[24] 批示日 Data de despacho : 2021/07/09

[73] 權利人 Titular : 法國彩虹計算機公司
ARC INFORMATIQUE
地址 Endereço : 2 Avenue De La Cristallerie, Sevres, France 92310
國籍 Nacionalidade : 法國 Francesa

[72] 發明人 Inventor : 愛德華·紐金特 Edward Nugent, 皮埃爾·德-拜利耶考特 Pierre de Bailliencourt, 阿明·卡爾頓巴徹 Armin Kaltenbacher, 安東·米什基尼斯 Anton Mishkinis
國家知識產權局發明專利 Patente de Invenção da DNPI : 專利號N.º de patente ZL201610562906.1，申請日Data de pedido 2016/07/15，授權公告號N.º de anúncio da concessão CN 106354105B，2021/02/26

[51] 分類 Classificação : G05B19/418

[54] 標題 Título : 用於基於位置來控制設備和設施資源的系統和方法。
Sistema e método para controlar recursos de dispositivo e instalação com base na localização.

[57] 摘要 Resumo : 本發明涉及用於基於位置來控制設備和設施資源的系統和方法，並且提供了一種用於基於位置經由用戶的移動裝置來控制設備和設施資源的方法和系統。使用位置傳感器來檢測設施內或設施附近的用戶的位置信息。將位置信息從用戶的移動裝置無線地傳送至服務器。基於位置信息和用戶職能來確定用戶能夠使用的一個或多個動作，其中該動作表示ICS應用程序中能夠使用的動作。傳送使得移動裝置在用戶界面中顯示所確定的動作的指令，該用戶界面使得用戶能夠接收消息並且能夠通過與用戶界面中所顯示的一個或多個動作進行交互來與位於用戶附近的設備或設施資源進行交互。
附圖 Figura :

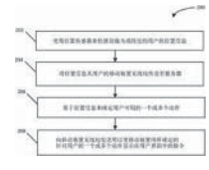

[30] 優先權 Prioridade : 2015/07/17，美國 Estados Unidos da América，編號N.º 62/193,910

---

[21] 編號 N.º : J/004920

[22] 申請日 Data de pedido : 2021/05/25

[24] 批示日 Data de despacho : 2021/07/09

[73] 權利人 Titular : 韓國電子通信研究院
ELECTRONICS AND TELECOMMUNICATIONS RESEARCH INSTITUTE
地址 Endereço : 韓國大田市儒城區柯亭洞161番地
161, Gajeong-dong, Yuseong-gu, Daejeon, Republic of Korea
國籍 Nacionalidade : 南韓 Sul-Coreana

[72] 發明人 Inventor : 姜晶媛, 李河賢, 崔振秀, 金鎮雄

國家知識產權局發明專利 Patente de Invenção da DNPI：專利號N.º de patente ZL201810384124.2，申請日Data de pedido 2013/04/16，授權公告號N.º de anúncio da concessão CN 108769710B，2021/04/30

[51] 分類 Classificação：H04N19/70, H04N19/46, H04N19/30, H04N19/61, H04N19/187, H04N19/31, H04N19/503, H04N19/33

[54] 標題 Título：視頻編碼和解碼方法、存儲和生成位流的方法。

Método de codificação e descodificação de vídeo, método de armazenamento e geração de bit stream.

[57] 摘要 Resumo：本發明涉及一種視頻解碼方法，包括：接收包括關於要激活的參數集的信息的補充增強信息(SEI)消息；解析關於參數集的信息；以及使用解析的信息，其中，所述參數集包括視頻參數集(VPS)和序列參數集(SPS)。

附圖 Figura：

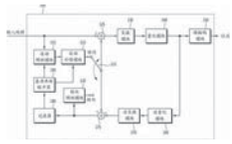

[30] 優先權 Prioridade：2012/04/16，南韓 Coreia do Sul，編號N.º 10-2012-0038870

2012/06/21，南韓 Coreia do Sul，編號N.º 10-2012--0066606

2012/06/25，南韓 Coreia do Sul，編號N.º 10-2012--0067925

2012/07/02，南韓 Coreia do Sul，編號N.º 10-2012--0071933

2012/07/16，南韓 Coreia do Sul，編號N.º 10-2012--0077012

2012/09/28，南韓 Coreia do Sul，編號N.º 10-2012--0108925

2012/10/10，南韓 Coreia do Sul，編號N.º 10-2012--0112598

---

[21] 編號 N.º：J/004927

[22] 申請日 Data de pedido：2021/05/28

[24] 批示日 Data de despacho：2021/07/09

[73] 權利人 Titular：詹森藥業有限公司

JANSSEN PHARMACEUTICA NV

地址 Endereço：Turnhoutseweg 30 B-2340 Beerse, Belgium

國籍 Nacionalidade：比利時 Belga

[72] 發明人 Inventor：S.拉沃拉, D.M.斯旺森, B.M.薩瓦爾, M.K.阿梅里克斯

國家知識產權局發明專利 Patente de Invenção da DNPI：專利號N.º de patente ZL201680024650.7，申請日Data de pedido 2016/04/28，授權公告號N.º de anúncio da concessão CN 107635970B，2021/03/12

[51] 分類 Classificação：C07D235/26, C07D277/68, C07D405/12, C07D403/12, C07D417/12, C07D417/04, C07D413/10, C07D403/10, C07D401/10, C07D498/08, A61K31/4184, A61K31/428, A61K31/454, A61K31/4245, A61K31/4439, A61K31/4709, A61K31/5377, A61K31/541, A61K31/5386, A61P25/00, A61P25/28, A61P25/16, A61P25/18, A61P25/24, A61P25/08, A61P25/14, A61P29/00

[54] 標題 Título：苯并咪唑酮和苯并噻唑酮化合物以及它們作為AMPA受體調節劑的用途。

Compostos de «Benzimidazolone» e «Benzothiazolone» e seus usos como moduladores de receptor de AMPA.

[57] 摘要 Resumo：本文提供了式（I）的化合物，以及其藥學上可接受的鹽、N-氧化物、或溶劑化物。本文還提供了包含式（I）的化合物的藥物組合物和使用式（I）的化合物的方法。

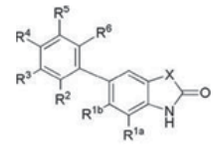

(I)

[30] 優先權 Prioridade：2015/04/29，美國 Estados Unidos da América，編號N.º 62/154,291

---

[21] 編號 N.º：J/004930

[22] 申請日 Data de pedido：2021/05/28

[24] 批示日 Data de despacho：2021/07/09

[73] 權利人 Titular：豪夫邁·羅氏有限公司

F. Hoffmann-La Roche AG

地址 Endereço：Grenzacherstrasse 124, 4070 Basel, Switzerland

國籍 Nacionalidade：瑞士 Suíça

[72] 發明人 Inventor：熱羅姆·埃爾特, 丹尼爾·洪齊格, 帕特里齊奧·馬太, 馬庫斯·魯道夫, 佩特拉·施米茨, 克里斯托夫·烏爾默

國家知識產權局發明專利 Patente de Invenção da DNPI：專利號N.º de patente ZL201680032856.4，申請日Data de pedido 2016/09/20，授權公告號N.º de anúncio da concessão CN 107614505B，2021/05/07

[51] 分類 Classificação：C07D487/04, A61K31/407, A61P27/02

[54] 標題 Título：作為雙重ATX/CA抑制劑的新型二環化合物。

Novos compostos bicíclicos como inibidores duplos de «ATX/CA».

[57] 摘要 Resumo：本發明提供具有通式(I)的新化合物，其中R^1、R^2、R^9、Y、W、m、n、p和q是如本文中所限定的，包含所述化合物的組合物以及使用所述化合物的方法。

附圖 Figura :

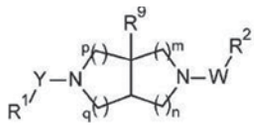

(I)

[30] 優先權 Prioridade : 2015/09/24，歐洲聯盟 União Europeia，編號N.º 15186642.3

---

[21] 編號 N.º : J/004931

[22] 申請日 Data de pedido : 2021/05/28

[24] 批示日 Data de despacho : 2021/07/09

[73] 權利人 Titular : 續天曙

地址 Endereço : 中國台灣台中市西屯區工業38路210號5樓之8

[72] 發明人 Inventor : 續天曙

國家知識產權局發明專利 Patente de Invenção da DNPI : 專利號N.º de patente ZL201610242286.3，申請日Data de pedido 2016/04/19，授權公告號N.º de anúncio da concessão CN 107303432B，2021/05/04

[51] 分類 Classificação : A63F13/332, A63F13/352, A63F13/71

[54] 標題 Título : 一種可供多人同時使用的電子遊戲系統。

Sistema de jogo electrónico que facilita o uso simultâneo de várias pessoas.

[57] 摘要 Resumo : 本發明為一種可供多人同時使用的電子遊戲系統，供連接一管理系統，其藉由一遊戲接口卡連接該管理系統，並以一管理系統內部協定進行數據交換，並讓該遊戲接口卡與一遊戲服務器之間以一遊戲機公用通訊協定進行數據交換；通過該遊戲服務器的一網絡連接接口可供多個玩家多人無線連接使用，並連結至一行動會員數據庫進行登錄且比對行動會員數據，且該遊戲服務器的數據經由該遊戲接口卡與該管理系統進行數據傳輸，據此這些玩家可以同時連結至該遊戲服務器進行遊戲，並傳輸數據至該管理系統控管。

附圖 Figura :

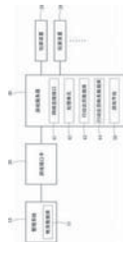

---

[21] 編號 N.º : J/004932

[22] 申請日 Data de pedido : 2021/05/28

[24] 批示日 Data de despacho : 2021/07/09

[73] 權利人 Titular : 豪夫邁·羅氏有限公司

F. HOFFMANN-LA ROCHE AG

地址 Endereço : Grenzacherstrasse 124, 4070 Basel, Switzerland

國籍 Nacionalidade : 瑞士 Suíça

[72] 發明人 Inventor : R·鮑爾, M·哈梅爾, S·洛德爾, R·皮恩克尼, C·馮萊德博-維施林, S·韋納

國家知識產權局發明專利 Patente de Invenção da DNPI : 專利號N.º de patente ZL201780010749.6，申請日Data de pedido 2017/02/10，授權公告號N.º de anúncio da concessão CN 108697073B，2021/05/04

[51] 分類 Classificação : A01N1/02

[54] 標題 Título : 冷凍保存多個細胞樣品的設備和冷凍保存多個細胞樣品的方法。

Aparelho e método de conservação pelo frio de várias amostras celulares.

[57] 摘要 Resumo : 公開了一種冷凍保存多個細胞樣品（180）的設備（100）和方法。所述設備（100）包括冷卻室（102）、冷卻裝置（104）和支撐件（106），該冷卻裝置（104）包括構造成對冷卻室（102）內部進行冷卻的裝置，其中，冷卻裝置（104）還包括冷卻管（146），該冷卻管（104）與構造成對冷卻室（102）內部進行冷卻的裝置分開，並且該冷卻管（104）設置在冷卻室（102）中，其中，冷卻裝置（104）構造成提供通過冷卻管（146）的製冷劑流，該支撐件（106）用於支撐存儲細胞樣品（180）的多個瓶（168），其中，支撐件（106）能夠相對於冷卻管（146）移動，使得多個瓶（168）能夠與冷卻管（146）接合。

附圖 Figura :

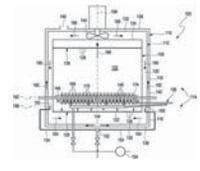

[30] 優先權 Prioridade : 2016/02/12，歐洲聯盟 União Europeia，編號N.º 16155424.1

---

[21] 編號 N.º : J/004933

[22] 申請日 Data de pedido : 2021/05/28

[24] 批示日 Data de despacho : 2021/07/09

[73] 權利人 Titular : 和記黃埔醫藥（上海）有限公司

HUTCHISON MEDIPHARMA LIMITED

地址 Endereço : 中國（上海）自由貿易試驗區蔡倫路720弄4號

Building 4, 720 Cailun Road, Pilot Free Trade Zone, Shanghai 201203, China

國籍 Nacionalidade : 中國 Chinesa

[72] 發明人 Inventor : 劉忠州, 傅崇東, 施斌

國家知識產權局發明專利 Patente de Invenção da DNPI : 專利號N.º de patente ZL201680026140.3，申請日Data de pedido 2016/05/24，授權公告號N.º de anúncio da concessão CN 107613984B，2021/04/30

[51] 分類 Classificação : A61K31/513, A61P35/00

[54] 標題 Título : 藥物組合物及其用途。
Composições farmacêuticas e usos das mesmas.

[57] 摘要 Resumo : 本發明提供了包含微粉化的化合物A的藥物組合物及其用途。
附圖 Figura :

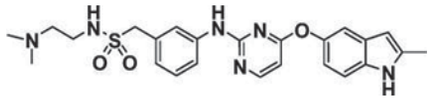

[30] 優先權 Prioridade : 2015/05/25，中國 China，編號 N.º PCT/CN2015/079650

---

[21] 編號 N.º : J/004934

[22] 申請日 Data de pedido : 2021/06/02

[24] 批示日 Data de despacho : 2021/07/09

[73] 權利人 Titular : 保利集團澳門有限公司
POLYGROUP MACAU LIMITED (BVI)
地址 Endereço : P. O. Box 957 Offshore Incorporations Centre Road Town, Tortola British Virgin Islands
國籍 Nacionalidade : 英屬維爾京斯島 Ilhas Virgens Britânicas

[72] 發明人 Inventor : 維克多·雨果·奧西格達·蓋拉戈, 唐安伍, 鄭家恒
國家知識產權局發明專利 Patente de Invenção da DNPI : 專利號N.º de patente ZL201711276491.2，申請日Data de pedido 2017/12/06，授權公告號N.º de anúncio da concessão CN 108167765B，2021/03/09

[51] 分類 Classificação : F21S10/04, F21S10/02, F21V23/04, F21Y115/10

[54] 標題 Título : 多道火焰模擬的方法和設備。
Método e aparelho de simulação de multi-chama.

[57] 摘要 Resumo : 一種火焰模擬方法包含：通過計算機設備識別最大亮度水平值和初始事件生成水平；當基於初始事件生成水平決定發生一級事件時，設定二級事件生成水平；調整二級事件生成水平趨於二級事件生成水平基線；調整火焰模擬裝置的發光元件的電流亮度值趨於最大亮度水平值；當基於二級事件生成水平決定發生二級事件時，設定發光元件的電流亮度水平值至一個小於最大亮度水平的值；以及通過計算機設備控制發光元件的亮度水平與火焰模擬裝置的電流亮度水平值相對應。
附圖 Figura :

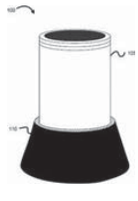

[30] 優先權 Prioridade : 2016/12/06，美國 Estados Unidos da América，編號N.º 62/430,504

---

[21] 編號 N.º : J/004936

[22] 申請日 Data de pedido : 2021/06/02

[24] 批示日 Data de despacho : 2021/07/09

[73] 權利人 Titular : 大鵬藥品工業株式會社
TAIHO PHARMACEUTICAL CO., LTD.
地址 Endereço : 1-27, Kandanishiki-cho, Chiyoda-ku, Tokyo 101-0054, Japan
國籍 Nacionalidade : 日本 Japonesa

[72] 發明人 Inventor : 若狹武司
國家知識產權局發明專利 Patente de Invenção da DNPI : 專利號N.º de patente ZL201680024982.5，申請日Data de pedido 2016/04/28，授權公告號N.º de anúncio da concessão CN 107613983B，2021/05/04

[51] 分類 Classificação : A61K31/513, A61P1/00, A61P43/00, A61K31/4412, A61K31/519, A61K31/53, A61P35/00

[54] 標題 Título : 抗腫瘤劑的副作用減輕劑。
Agente para aliviar a reacção adversa resultante dos medicamentos antitumorais.

[57] 摘要 Resumo : 本發明提供一種抗腫瘤劑的副作用減輕劑，其在與抗腫瘤劑並用時減輕該抗腫瘤劑的副作用。該抗腫瘤劑的副作用減輕劑以下述式（I）所示的尿嘧啶化合物或其藥學上可接受的鹽為有效成分。

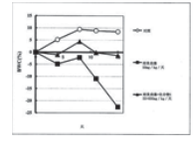

〔式中，R^1表示氫原子或C1－6烷基，R^2表示氫原子或鹵原子，R^3表示C1－6烷基、C2－6烯基、C3－6環烷基、（C3－6環烷基）C1－6烷基、鹵代C1－6烷基、或飽和雜環基〕。

[30] 優先權 Prioridade : 2015/04/30，日本 Japão，編號 N.º 2015-093305

---

[21] 編號 N.º : J/004937

[22] 申請日 Data de pedido : 2021/06/02

[24] 批示日 Data de despacho : 2021/07/09

[73] 權利人 Titular : 默沙東公司
Merck Sharp & Dohme Corp.
地址 Endereço : 126 East Lincoln Avenue, Rahway, NJ 07065-0907, U.S.A.
國籍 Nacionalidade : 美國 Americana

[72] 發明人 Inventor : R.H.皮爾斯, P.博恩, L.梁, M.比勒
國家知識產權局發明專利 Patente de Invenção da DNPI : 專利號N.º de patente ZL201380065289.9，申請日Data de pedido 2013/12/18，授權公告號N.º de anúncio da concessão CN 105579471B，2021/04/30

[51] 分類 Classificação : C07K16/28, G01N33/577, G01N33/574

[54] 標題 Título : 結合人程序性死亡配體1（PD-L1）的抗體。
Anticorpos que se ligam ao ligante 1 de morte programada humana (PD-L1).

[57] 摘要 Resumo：本發明提供特異性結合人PD-L1的分離的抗體以及此類抗體的抗原結合片段，以及包含所述抗PD-L1抗體或結合片段和一組用於檢測結合人PD-L1的所述抗體或其抗原結合片段的複合物的試劑的試劑盒。本發明的抗體和抗原結合片段適用於組織樣品中人PD-L1表達的免疫組織化學檢測。還提供編碼本發明的抗體和抗原結合片段的核酸分子以及用於其表達的表達載體和宿主細胞。

附圖 Figura：

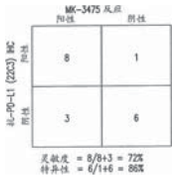

[30] 優先權 Prioridade：2012/12/21，美國 Estados Unidos da América，編號N.º 61/745386

---

[21] 編號 N.º：J/004939

[22] 申請日 Data de pedido：2021/06/02

[24] 批示日 Data de despacho：2021/07/09

[73] 權利人 Titular：諾華股份有限公司

Novartis AG

地址 Endereço：Lichtstrasse 35, 4056 Basel, Switzerland

國籍 Nacionalidade：瑞士 Suíça

[72] 發明人 Inventor：N·布施曼, R·A·費爾赫斯特, P·福瑞特, T·諾普菲爾, C·勒布朗, R·馬, F·馬雷, J·馬茨, 廖律, 熊淨, 韓波, 王燦, 趙祥麟

國家知識產權局發明專利 Patente de Invenção da DNPI：專利號N.º de patente ZL201680018234.6，申請日Data de pedido 2016/03/23，授權公告號N.º de anúncio da concessão CN 107406448B，2021/03/09

[51] 分類 Classificação：C07D471/04, A61K31/496, A61P35/00

[54] 標題 Título：呈檸檬酸鹽形式的化合物的顆粒。

Partículas de «N-(5-cyano-4-((2-methoxyethyl)amino) pyridin-2-yl)-7-formyl-6-((4-methyl-2-oxopiperazin-1--yl)methyl)-3,4-dihydro-1,8-naphthyridine-1(2h)--carboxamide».

[57] 摘要 Resumo：本發明涉及N-（5-氰基-4-（（2-甲氧乙基）氨基）吡啶-2-基）-7-甲酰基-6-（（4-甲基-2-氧代哌嗪-1-基）甲基）-3,4-二氫-1,8-萘啶-1（2H）-甲酰胺的顆粒；製備所述顆粒的方法；包含所述顆粒的藥物組合物；及使用所述藥物組合物治療癌症的方法。

[30] 優先權 Prioridade：2015/03/25，中國 China，編號N.º PCT/CN2015/000202

---

[21] 編號 N.º：J/004942

[22] 申請日 Data de pedido：2021/06/03

[24] 批示日 Data de despacho：2021/07/09

[73] 權利人 Titular：南京傳奇生物科技有限公司

地址 Endereço：中國江蘇省南京市江寧區龍眠大道568號南京生命科技小鎮6號樓

國籍 Nacionalidade：中國 Chinesa

[72] 發明人 Inventor：范曉虎, 庄秋傳, 王平艷, 王林, 楊蕾, 郝佳瑛, 趙丹, 何嫻

國家知識產權局發明專利 Patente de Invenção da DNPI：專利號N.º de patente ZL201780031233.X，申請日Data de pedido 2017/08/10，授權公告號N.º de anúncio da concessão CN 109153731B，2021/04/02

[51] 分類 Classificação：C07K19/00, C12N5/10, A61K39/395, A61P35/00, A61P35/02

[54] 標題 Título：靶向BCMA的嵌合抗原受體及其使用方法。

Receptores de antígenos quiméricos dirigidos a BCMA e método de usos dos mesmos.

[57] 摘要 Resumo：本申請提供靶向BCMA的單域抗體，和包含一個或多個抗BCMA單域抗體的嵌合抗原受體（諸如單價CAR，和包括雙表位CAR的多價CAR）。還提供了包含所述嵌合抗原受體的經工程化的免疫效應細胞（諸如T細胞）。還提供了治療癌症的藥物組合物、試劑盒和方法。

[30] 優先權 Prioridade：2016/08/10，中國 China，編號N.º PCT/CN2016/094408

---

[21] 編號 N.º：J/004944

[22] 申請日 Data de pedido：2021/06/04

[24] 批示日 Data de despacho：2021/07/09

[73] 權利人 Titular：艾科菱株式會社

EcoRing Co., Ltd.

地址 Endereço：日本國兵庫縣姬路市飾磨區惠美酒213

213, Ebisu, Shikama-ku, Himeji-shi, Hyogo 672-8057 Japan

國籍 Nacionalidade：日本 Japonesa

[72] 發明人 Inventor：桑田一成 KUWADA, lssei

國家知識產權局發明專利 Patente de Invenção da DNPI：專利號N.º de patente ZL201580056110.2，申請日Data de pedido 2015/10/15，授權公告號N.º de anúncio da concessão CN 107077680B，2021/03/12

[51] 分類 Classificação：G06Q30/00, G06Q30/06

[54] 標題 Título：鑒定系統以及鑒定方法。

Sistema de apreciação e método de apreciação.

[57] 摘要 Resumo：一種鑒定系統，具備：攝像部，拍攝成為鑒定對象的商品；存儲部，存儲商品的正規品相關的商品信息；商品信息取得部，基於攝像部的攝像結果，取得存儲在存儲部中的商品信息；分析部，對構成商品的金屬部分的成分進行分析；真贋判定部，基於商品信息取得部取得的商品信息中含有的金屬部分的成分信息和分析部的分析結果，判定成為鑒定對象的商品的真贋。

附圖 Figura :

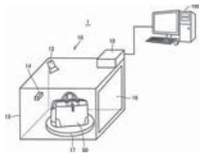

[30] 優先權 Prioridade : 2014/10/16，日本 Japão，編號 N.º 2014-211673

---

[21] 編號 N.º : J/004945

[22] 申請日 Data de pedido : 2021/06/04

[24] 批示日 Data de despacho : 2021/07/09

[73] 權利人 Titular : 豪夫邁·羅氏有限公司

F. HOFFMANN-LA ROCHE AG

地址 Endereço : Grenzacherstrasse 124, 4070 Basel, Switzerland

國籍 Nacionalidade : 瑞士 Suíça

[72] 發明人 Inventor : 王寶霞, 王利莎, 貟紅英, 鄭秀芳

國家知識產權局發明專利 Patente de Invenção da DNPI : 專利號N.º de patente ZL201680027015.4，申請日Data de pedido 2016/05/09，授權公告號N.º de anúncio da concessão CN 107592864B，2021/04/16

[51] 分類 Classificação : C07H19/24, A61K31/7056, A61P31/20

[54] 標題 Título : 用於治療和預防病毒感染的新的取代的氨基噻唑並嘧啶二酮。

<<Novel Substituted Aminothiazolopyrimidinedione» destinado ao tratamento e à prevenção de infecção por vírus.

[57] 摘要 Resumo : 本發明涉及式（I）化合物及它們的前藥或其可藥用鹽、對映體或非對映體，以及包含該化合物的組合物和使用該化合物的方法，其中R^1至R^5如文中所定義。

附圖 Figura :

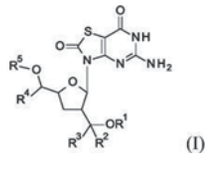

(I)

[30] 優先權 Prioridade : 2015/05/12，中國 China，編號 N.º PCT/CN2015/078752

---

[21] 編號 N.º : J/004946

[22] 申請日 Data de pedido : 2021/06/04

[24] 批示日 Data de despacho : 2021/07/09

[73] 權利人 Titular : 因美納有限公司

ILLUMINA, INC.

地址 Endereço : 5200 Illumina Way, San Diego, California, 92122, United States of America

國籍 Nacionalidade : 美國 Americana

[72] 發明人 Inventor : H·高, K-H·法爾, L·孫達拉姆, J·F·麥克雷

國家知識產權局發明專利 Patente de Invenção da DNPI : 專利號N.º de patente ZL201880043817.3，申請日Data de pedido 2018/10/15，授權公告號N.º de anúncio da concessão CN 110832596B，2021/03/26

[51] 分類 Classificação : G16B20/20, G16B40/20

[54] 標題 Título : 基於深度學習的深度卷積神經網絡訓練方法。

Técnicas baseadas em aprendizagem profunda para treinar redes neurais convolucionais profundas.

[57] 摘要 Resumo : 公開的技術涉及構建用於變體分類的基於卷積神經網絡的分類器。更具體地，涉及一種在訓練數據上使用基於後向傳播梯度更新方法訓練基於卷積神經網絡的分類器，該方法逐步地將基於卷積神經網絡的分類器的輸出與相應的真實值標簽匹配。該基於卷積神經網絡的分類器包括殘差塊組，每個殘差塊組由殘差塊中的卷積濾波器數量、殘差塊的卷積窗口尺寸和殘差塊的空洞卷積率參數化，所述卷積窗口尺寸在殘差塊組之間變化，所述空洞卷積率在殘差塊組之間變化。所述訓練數據包括良性訓練實例和從良性變體和致病性變體產生的轉化的序列對的致病性訓練實例。

附圖 Figura :

[30] 優先權 Prioridade : 2017/10/16，美國 Estados Unidos da América，編號N.º 62/573144

2017/10/16，美國 Estados Unidos da América，編號 N.º 62/573149

2017/10/16，美國 Estados Unidos da América，編號 N.º 62/573153

2017/11/07，美國 Estados Unidos da América，編號 N.º 62/582898

---

[21] 編號 N.º : J/004947

[22] 申請日 Data de pedido : 2021/06/04

[24] 批示日 Data de despacho : 2021/07/09

[73] 權利人 Titular : ISCA 科技公司

ISCA TECHNOLOGIES, INC.

地址 Endereço : 1230 Spring St. Riverside, California 92507 (US)

國籍 Nacionalidade : 美國 Americana

[72] 發明人 Inventor : A·馬夫拉-內托, C·R·貝爾納迪, R·奧利維拉達席爾瓦

國家知識產權局發明專利 Patente de Invenção da DNPI : 專利號N.º de patente ZL201580064280.5，申請日Data de pedido 2015/11/11，授權公告號N.º de anúncio da concessão CN 106999529B，2021/03/09

[51] 分類 Classificação : A61K36/75, A61K36/61, A61K36/53, A01N61/00, A01N53/08, A01N25/00, A01P19/00, A01P17/00, A01P7/04

[54] 標題 Título : 用於引誘蚊蟲和驅避白蛉的組合物和方法。
Composições e métodos para atrair mosquitos e repelir moscas da areia.

[57] 摘要 Resumo : 本發明提供了用於影響雙翅目吸血寄生蟲的組合物和方法。所述組合物包含至少一種雙翅目昆蟲化學信息素和至少一種誘食劑。所述組合物還可包含殺蟲劑。所述化學信息素可以是花香引誘劑並且所述誘食劑可以是基於糖的。所述組合物可適用於引誘蚊蟲和／或驅避白蛉。

[30] 優先權 Prioridade : 2014/11/11，美國 Estados Unidos da América，編號N.º 62/078,039

---

[21] 編號 N.º : J/004952

[22] 申請日 Data de pedido : 2021/06/07

[24] 批示日 Data de despacho : 2021/07/09

[73] 權利人 Titular : 杜比國際公司
DOLBY INTERNATIONAL AB
地址 Endereço : c/o Apollo Building, 3E, Herikerbergweg 1-35, 1101 CN, Amsterdam Zuid-Oost, NL
國籍 Nacionalidade : 瑞典 Sueca

[72] 發明人 Inventor : K·克約爾林, R·特辛, H·默德, H·普恩哈根, K·J·羅德恩
國家知識產權局發明專利 Patente de Invenção da DNPI : 專利號N.º de patente ZL201910557683.3，申請日Data de pedido 2014/04/04，授權公告號N.º de anúncio da concessão CN 110265047B，2021/05/18

[51] 分類 Classificação : G10L19/02, G10L21/038, G10L21/0388

[54] 標題 Título : 音頻信號的解碼方法和解碼器、介質以及編碼方法。
Método de decodificação e decodificador, bem como meio de transmissão e método de codificação de sinais de áudio.

[57] 摘要 Resumo : 本公開涉及音頻信號的解碼方法和解碼器、介質以及編碼方法。提供用於音頻信號的解碼和編碼的方法和裝置。特別地，用於解碼的方法包括接收具有與高於交叉頻率的頻率範圍的子集對應的頻譜內容的波形編碼信號。波形編碼信號與高於交叉頻率的音頻信號的參數高頻率重構交錯。以這種方式，實現音頻信號的高頻率帶的改善的重構。
附圖 Figura :

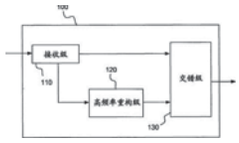

[30] 優先權 Prioridade : 2013/04/05，美國 Estados Unidos da América，編號N.º 61/808,687

[21] 編號 N.º : J/004953

[22] 申請日 Data de pedido : 2021/06/08

[24] 批示日 Data de despacho : 2021/07/09

[73] 權利人 Titular : 艾尼納製藥公司
ARENA PHARMACEUTICALS, INC.
地址 Endereço : 6154 Nancy Ridge Drive, San Diego, California 92121, United States
國籍 Nacionalidade : 美國 Americana

[72] 發明人 Inventor : A·S·任, G·森普爾, X·朱, C·R·塞志
國家知識產權局發明專利 Patente de Invenção da DNPI : 專利號N.º de patente ZL201680037275.X，申請日Data de pedido 2016/04/26，授權公告號N.º de anúncio da concessão CN 107873030B，2021/03/19

[51] 分類 Classificação : C07D487/06, A61K31/5517, A61P25/30, A61P25/34, A61P25/32, A61P25/08

[54] 標題 Título : 5-HT_{2C}受體激動劑和組合物及使用方法。
Agonistas do receptor 5-HT_{2C} e composições e métodos de uso.

[57] 摘要 Resumo : 在一些實施方案中提供本申請的化合物。在一些實施方案中還提供用於體重管理，誘導飽腹感，減少食物攝入，及用於預防和治療肥胖、抗精神病藥誘導的體重增加、2型糖尿病、Prader-Willi綜合征、煙草／尼古丁依賴、藥物成癮、酒精成癮、病理性賭博、獎勵不足綜合征和性成癮）、強迫性譜系障礙和衝動控制障礙（包括咬指甲和咬甲癖）、睡眠障礙（包括失眠、片段化睡眠結構和干擾慢波睡眠）、尿失禁、精神障礙（包括精神分裂症、神經性食欲缺乏和暴食症）、阿爾茨海默病、性功能障礙、勃起功能障礙、癲癇、運動障礙（包括帕金森病和抗精神病藥誘導的運動障礙）、高血壓、血脂障礙、非酒精性脂肪肝病、肥胖相關性腎病和睡眠呼吸暫停的方法。在一些實施方案中還提供包含任選與補充劑組合的本申請化合物的組合物，和用於在嘗試降低吸煙頻率的個體中降低吸煙頻率；在嘗試停止或減少使用煙草製品的個體中幫助停止或減少使用煙草製品；幫助戒煙和防止相關的體重增加；在嘗試停止吸煙的個體中控制戒煙相關的體重增加；在嘗試停止吸煙的個體中減少與戒煙相關的體重增加；在嘗試治療尼古丁依賴、成癮和／或戒斷的個體中治療尼古丁依賴、成癮和／或戒斷；或在嘗試停止使用尼古丁的個體中減少復發使用尼古丁的可能性的方法，所述方法包括施用任選與補充劑組合的本申請化合物。

[30] 優先權 Prioridade : 2015/04/27，美國 Estados Unidos da América，編號N.º 62/153,082

---

[21] 編號 N.º : J/004955

[22] 申請日 Data de pedido : 2021/06/08

[24] 批示日 Data de despacho : 2021/07/09

[73] 權利人 Titular : 深圳市商湯科技有限公司

SHENZHEN SENSETIME TECHNOLOGY CO., LTD.
地址 Endereço : 中國廣東省深圳市南山區南海大道1052號海翔廣場7樓712，518000
712, 7/F, Haixiang Plaza, No. 1052 Nanhai Avenue, Nanshan District, Shenzhen, Guangdong, 518000, China
國籍 Nacionalidade : 中國 Chinesa

[72] 發明人 Inventor : 王子豪 WANG, Zihao, 劉希慧 LlU, Xihui, 邵婧 SHAO, Jing, 李鴻升 LI, Hongsheng, 盛律 SHENG, Lv, 閆俊杰 YAN, Junjie, 王曉剛 WANG, Xiaogang
國家知識產權局發明專利 Patente de Invenção da DNPI : 專利號N.º de patente ZL201910099972.3，申請日Data de pedido 2019/01/31，授權公告號N.º de anúncio da concessão CN 109816039B，2021/04/20

[51] 分類 Classificação : G06K9/62, G06F16/53

[54] 標題 Título : 一種跨模態信息檢索方法、裝置和存儲介質。
Um tipo de método de pesquisa de informação transmodal, respectivo dispositivo e meio de armazenamento.

[57] 摘要 Resumo : 本公開涉及一種跨模態信息檢索方法、裝置和存儲介質，其中，該方法包括：獲取第一模態信息和第二模態信息；對所述第一模態信息的模態特徵和所述第二模態信息的模態特徵進行特徵融合，確定所述第一模態信息對應的第一融合特徵以及所述第二模態信息對應的第二融合特徵；基於所述第一融合特徵和所述第二融合特徵，確定所述第一模態信息和所述第二模態信息的相似度。通過本公開實施例提供的跨模態信息檢索方案，在跨模態信息檢索過程中考慮跨模態信息之間的內在聯繫，提高跨模態信息檢索結果的準確性。
附圖 Figura :

---

[21] 編號 N.º : J/004956
[22] 申請日 Data de pedido : 2021/06/08
[24] 批示日 Data de despacho : 2021/07/09
[73] 權利人 Titular : 深圳市商湯科技有限公司
SHENZHEN SENSETIME TECHNOLOGY CO., LTD.
地址 Endereço : 中國廣東省深圳市南山區南海大道1052號海翔廣場7樓712，518000
712, 7/F, Haixiang Plaza, No. 1052 Nanhai Avenue, Nanshan District, Shenzhen, Guangdong, 518000, China
國籍 Nacionalidade : 中國 Chinesa

[72] 發明人 Inventor : 羅平 LUO, Ping, 吳淩雲 WU, Lingyun, 彭章琳 PENG, Zhanglin, 張瑞茂 ZHANG, Ruimao, 任家敏 REN, Jiamin, 邵文琪 SHAO, Wenqi
國家知識產權局發明專利 Patente de Invenção da DNPI : 專利號N.º de patente ZL201910139050.0，申請日Data de pedido 2019/02/25，授權公告號N.º de anúncio da concessão CN 109886392B，2021/04/27

[51] 分類 Classificação : G06N3/04, G06N3/08

[54] 標題 Título : 數據處理方法和裝置、電子設備和存儲介質。
Método e dispositivo de processamento de dados, respectivo equipamento electrónico e meio de armazenamento.

[57] 摘要 Resumo : 本公開涉及一種數據處理方法和裝置、電子設備和存儲介質，所述方法包括：將輸入數據輸入至神經網絡模型中，獲取神經網絡模型中網絡層當前輸出的特征數據；根據神經網絡模型的變換參數，確定與特徵數據相匹配的歸一化方式，其中，變換參數用於調整特徵數據的統計量的統計範圍，統計範圍用於表徵歸一化方式；根據確定的歸一化方式對特徵數據進行歸一化處理，得到歸一化後的特徵數據。本公開實施例可實現在沒有人為幹預的情況下為神經網絡模型的每個歸一化層自主學習出相匹配的歸一化方式的目的。
附圖 Figura :

---

[21] 編號 N.º : J/004957
[22] 申請日 Data de pedido : 2021/06/08
[24] 批示日 Data de despacho : 2021/07/09
[73] 權利人 Titular : 西格諾藥品有限公司
Signal Pharmaceuticals, LLC
地址 Endereço : 10300 Campus Point Drive, Suite 100 San Diego, CA 92121, US
國籍 Nacionalidade : 美國 Americana

[72] 發明人 Inventor : 馬修·亞歷山大, 索哥利·巴曼亞, 約翰·弗雷德里克·博伊蘭, 約書亞·漢森, 黃德華, 羅伯特·哈伯德, 布蘭登·杰菲, 吉姆·萊斯滕, 邁赫蘭·穆賈達姆, 拉杰·K·拉赫加, 希瑟·雷蒙, 金佰利·施華茲, 瑪麗安·斯洛斯, 艾杜亞度·托里斯, 塔姆·明·特朗, 徐水蟾, 趙晶晶
國家知識產權局發明專利 Patente de Invenção da DNPI : 專利號N.º de patente ZL201580065272.2，申請日Data de pedido 2015/10/05，授權公告號N.º de anúncio da concessão CN 107001372B，2021/04/27

[51] 分類 Classificação : C07D473/40

[54] 標題 Título : 取代的氨基嘌呤化合物、其組合物及其治療方法。
Compostos de «aminopurine» substituídos, composições deles e seus métodos de tratamento.

[57] 摘要 Resumo : 本文提供具有下述結構的氨基嘌呤化合物：

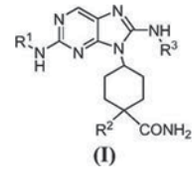

(I)

其中R^1、R^2和R^3為如本文定義的，包含有效量的氨基嘌呤化合物的組合物，及用於治療或預防癌症例如黑素瘤的方法。本文提供了具有如下式（I）的化合物及其可藥用鹽、互變異構體、同位素體和立體異構體，其中R^1、R^2和R^3為如本文定義的。

[30] 優先權 Prioridade：2014/10/06，美國 Estados Unidos da América，編號N.º 62/060,339

---

[21] 編號 N.º : J/004960

[22] 申請日 Data de pedido : 2021/06/09

[24] 批示日 Data de despacho : 2021/07/09

[73] 權利人 Titular : 北京市商湯科技開發有限公司
Beijing SenseTime Technology Development Co., Ltd.
地址 Endereço : 中國北京市海澱區北四環西路58號11層1101-1117室
Room 1101-1117, 11th floor, No.58 Northwest 4th Ring Road, Haidian, Beijing 100080, China
國籍 Nacionalidade : 中國 Chinesa

[72] 發明人 Inventor : 李嘉輝
國家知識產權局發明專利 Patente de Invenção da DNPI : 專利號N.º de patente ZL201811646736.0，申請日Data de pedido 2018/12/29，授權公告號N.º de anúncio da concessão CN 109740668B，2021/03/30

[51] 分類 Classificação : G06K9/62

[54] 標題 Título：深度模型訓練方法及裝置、電子設備及存儲介質。
Método e dispositivo de treinamento de modelo de profundidade, respectivo equipamento electrónico e meio de armazenamento.

[57] 摘要 Resumo：本發明實施例公開了一種深度模型訓練方法及裝置、電子設備及存儲介質。所述深度學習模型訓練方法，包括：獲取第一模型輸出的第n+1第一標注信息，所述第一模型已經過n輪訓練；以及，獲取第二模型輸出的第n+1第二標注信息，所述第二模型已經過n輪訓練；n為大於1的整數；基於所述訓練數據及所述第n+1第一標注信息，生成第二模型的第n+1訓練集，並基於所述訓練數據及所述第n+1第二標注信息，生成所述第一模型的第n+1訓練集；將所述第二模型的第n+1訓練集輸入至所述第二模型，對所述第二模型進行第n+1輪訓練；將所述第一模型的第n+1訓練集輸入至所述第一模型，對所述第一模型進行第n+1輪訓練。

附圖 Figura :

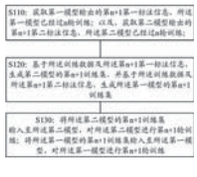

---

[21] 編號 N.º : J/004961

[22] 申請日 Data de pedido : 2021/06/10

[24] 批示日 Data de despacho : 2021/07/09

[73] 權利人 Titular : 飛騰新加坡私人有限公司
FITSON SINGAPORE PTE. LTD.
地址 Endereço : 625 Aljunied Road, #06-04A Aljunied Industrial Complex, Singapore 389836
國籍 Nacionalidade : 新加坡 Singapuriana

[72] 發明人 Inventor：大衛·安東尼·埃杰利 EDGERLEY, David Anthony, 格拉哈姆·安東尼·塔利特 TULETT, Graham Antony, 陳青 CHAN, Ching
國家知識產權局發明專利 Patente de Invenção da DNPI : 專利號N.º de patente ZL201810979439.1，申請日Data de pedido 2014/03/17，授權公告號N.º de anúncio da concessão CN 109229829B，2021/03/16

[51] 分類 Classificação：B65D41/17, A61J9/00, A61J9/08, A61J11/04

[54] 標題 Título : 封閉件和包括該封閉件的喂給瓶。
Parte de fecho e biberão compreendendo a mesma.

[57] 摘要 Resumo：所描述的是一種包括蓋或帽構件（3）和容器構件（1）的封閉件。蓋或帽構件（3）能夠與容器構件（1）彼此相互接合。蓋或帽構件（3）具有裙狀部並且容器構件（1）具有直立邊沿，裙狀部和直立邊沿中的每一者均具有大致多邊形（優選地為方形）形狀。該多邊形形狀的每個邊上的相向壁中的每個壁上均具有可進行相互接合的突出部（13、14）。這些突出部的相互接合的表面大致在垂直於該多邊形形狀的軸線的平面中延伸並且關於該軸線具有相對較小的角度範圍。裙狀部和容器部中的一者或兩者的材料是回彈彈性的。該封閉件可以通過軸向推動來組裝並且通過扭轉來移除。這可以通過位於裙狀部和容器部的外部上的凸輪式表面（12、14）來協助，凸輪式表面能夠在蓋或帽構件（3）被放置於容器構件（1）上時相互接合，並且凸輪式表面趨於在可進行相互接合的突出部（13、14）接合時迫使蓋或帽構件（3）相對於容器構件（1）旋轉以實現這些突出部之間的最大面積的相互接合。該封閉件對於蓋可以包括奶嘴（2）的嬰兒或幼兒喂給瓶來說特別有價值。

附圖 Figura :

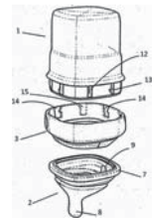

---

[21] 編號 N.º : J/004962

[22] 申請日 Data de pedido : 2021/06/10

[24] 批示日 Data de despacho : 2021/07/09

[73] 權利人 Titular : 凱奧目生物科學株式會社
Chiome Bioscience Inc.
地址 Endereço : 3-12-1, Honmachi, Shibuya-ku, Tokyo 151-0071 Japan

國籍 Nacionalidade : 日本 Japonesa

[72] 發明人 Inventor : 中村康司 NAKAMURA, Koji, 岡村健太郎 OKAMURA, Kentaro, 田村真紀 TAMURA, Maki, 柳內浩之 YANAI, Hiroyuki, 菅家徹 KANKE, Toru, 鶴下直也 TSURUSHITA, Naoya, 尚卡爾·庫馬爾 KUMAR, Shankar

國家知識產權局發明專利 Patente de Invenção da DNPI : 專利號N.º de patente ZL201710618845.0，申請日Data de pedido 2012/11/21，授權公告號N.º de anúncio da concessão CN 107236043B，2021/04/27

[51] 分類 Classificação : C07K16/30, C12N15/13, A61K39/395, A61P35/00, G01N33/574

[54] 標題 Título : 在體內具有抗腫瘤活性的抗人TROP-2抗體。

Anticorpo TROP-2 anti-humano com actividade anti-tumoral no corpo humano.

[57] 摘要 Resumo : 本發明涉及在體內具有抗腫瘤活性的抗人TROP-2抗體，其提供與hTROP-2特異性反應且在體內具有抗腫瘤活性的抗體（特別是人源化抗體）、產生該抗體的雜交瘤、該抗體與藥劑的複合物、腫瘤的診斷用或治療用藥物組合物、腫瘤的檢測方法、腫瘤的檢測用或診斷用試劑盒。

[30] 優先權 Prioridade : 2011/11/22，美國 Estados Unidos da América，編號N.º 61/562,672

---

[21] 編號 N.º : J/004965

[22] 申請日 Data de pedido : 2021/06/11

[24] 批示日 Data de despacho : 2021/07/09

[73] 權利人 Titular : 豪夫邁·羅氏有限公司

F. HOFFMANN-LA ROCHE AG

地址 Endereço : Grenzacherstrasse 124, 4070 Basel, Switzerland

國籍 Nacionalidade : 瑞士 Suíça

[72] 發明人 Inventor : S·帕特爾, G·漢密爾頓, C·斯蒂瓦拉, H·陳, G·趙

國家知識產權局發明專利 Patente de Invenção da DNPI : 專利號N.º de patente ZL201680039261.1，申請日Data de pedido 2016/07/01，授權公告號N.º de anúncio da concessão CN 107849023B，2021/03/23

[51] 分類 Classificação : C07D403/12, C07D413/12, C07D471/04, C07D487/04, C07D491/04, C07D491/10, C07D495/04, C07D498/04, A61K31/55, A61P1/00, A61P11/00

[54] 標題 Título : 二環內酰胺和其應用方法。

Lactamas bicíclicas e métodos de uso das mesmas.

[57] 摘要 Resumo : 本發明提供其中R^1、X、Z^1、L、n、A環、B環和C環如文中所定義的具有通式(I)的新化合物，包含所述化合物的藥物組合物和使用所述化合物的方法。

附圖 Figura :

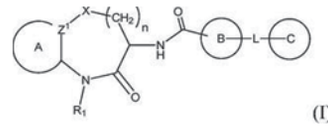

[30] 優先權 Prioridade : 2015/07/02，美國 Estados Unidos da América，編號N.º 62/188,153

2015/12/23，美國 Estados Unidos da América，編號N.º 62/387,295

---

[21] 編號 N.º : J/004967

[22] 申請日 Data de pedido : 2021/06/11

[24] 批示日 Data de despacho : 2021/07/09

[73] 權利人 Titular : 阿塞勒隆製藥公司

ACCELERON PHARMA INC.

地址 Endereço : 128 Sidney Street, Cambridge, MA 02139, U.S.A.

國籍 Nacionalidade : 美國 Americana

[72] 發明人 Inventor : J.克諾普夫, R.庫馬, J.西赫拉

國家知識產權局發明專利 Patente de Invenção da DNPI : 專利號N.º de patente ZL201610236418.1，申請日Data de pedido 2008/02/04，授權公告號N.º de anúncio da concessão CN 105906707B，2021/03/12

[51] 分類 Classificação : C07K14/72, C07K14/71, C07K14/705, C07K19/00, A61K38/17, A61P21/04, A61P21/02, A61P21/00

[54] 標題 Título : 由ACTRIIB衍生的變體及其用途。

Variantes derivadas de ACTRIIB e seus usos.

[57] 摘要 Resumo : 在某些方面，本發明提供調節（促進或抑制）組織生長的組合物和方法，所述組織例如骨、軟骨、肌肉、脂肪和／或神經元組織。本發明還提供篩選調節ActRIIB蛋白和/或ActRIIB配體的活性的化合物的方法。本文提供的組合物和方法用於治療與ActRIIB蛋白和/或ActRIIB配體的異常活性相關的疾病。

附圖 Figura :

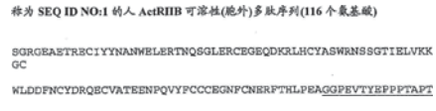

[30] 優先權 Prioridade : 2007/02/02，美國 Estados Unidos da América，編號N.º 60/899304

2007/05/01，美國 Estados Unidos da América，編號N.º 60/927088

2007/05/25，美國 Estados Unidos da América，編號N.º 60/931880

---

[21] 編號 N.º : J/004972

[22] 申請日 Data de pedido : 2021/06/15

[24] 批示日 Data de despacho : 2021/07/09

[73] 權利人 Titular : 豪夫邁·羅氏有限公司

F. Hoffmann-La Roche AG

地址 Endereço : Grenzacherstrasse 124, 4070 Basel, Switzerland
國籍 Nacionalidade : 瑞士 Suíça

[72] 發明人 Inventor : 比約恩·巴特爾斯, 科西莫·多倫特, 沃爾夫岡·古帕, 沃爾夫岡·哈普, 烏爾麗克·奧布斯特·森德, 延斯-烏韋·彼得斯, 托馬斯·沃爾特林
國家知識產權局發明專利 Patente de Invenção da DNPI : 專利號N.º de patente ZL201680016799.0，申請日Data de pedido 2016/03/16，授權公告號N.º de anúncio da concessão CN 107406440B，2021/05/07

[51] 分類 Classificação : C07D417/14, A61K31/541, A61P25/28

[54] 標題 Título : BACE1抑制劑。
Inibidor BACE1.

[57] 摘要 Resumo : 本發明提供具有BACE1抑制活性的式I的化合物，它們的製造，含有它們的藥物組合物和它們作為治療活性物質的用途。本發明的活性化合物可用於治療性和／或預防性治療例如阿爾茨海默病。

[30] 優先權 Prioridade : 2015/03/20，歐洲聯盟 União Europeia，編號N.º 15160101.0

---

[21] 編號 N.º : J/004973

[22] 申請日 Data de pedido : 2021/06/16

[24] 批示日 Data de despacho : 2021/07/09

[73] 權利人 Titular : 蘇文生命科學有限公司
SUVEN LIFE SCIENCES LIMITED
地址 Endereço : Serene Chambers, Road - 5, Avenue - 7, Banjara Hills, Hyderabad 500 034, Telangana, India
國籍 Nacionalidade : 印度 Indiana

[72] 發明人 Inventor : 羅摩克里希納·尼羅吉 NIROGI, Ramakrishna, 阿卜杜勒·拉希德·穆罕默德 MOHAMMED, Abdul Rasheed, 阿尼爾·卡巴里·欣德 SHINDE, Anil, Karbhari, 尚卡爾·雷迪·加吉納帕利 GAGGINAPALLY, Shankar, Reddy, 文卡特斯瓦盧·賈斯蒂 JASTI, Venkateswarlu
國家知識產權局發明專利 Patente de Invenção da DNPI : 專利號N.º de patente ZL201680040849.9，申請日Data de pedido 2016/06/08，授權公告號N.º de anúncio da concessão CN 107922400B，2021/05/11

[51] 分類 Classificação : C07D413/14, C07D413/06, C07D417/06, C07D265/36, C07D279/16, A61K31/5383, A61K31/538

[54] 標題 Título : 毒蕈碱M1受體正變構調節劑。
Modulador alostérico positivo do receptor muscarínico M1.

[57] 摘要 Resumo : 本發明涉及作為毒蕈碱M1受體正變構調節劑的式(I)的化合物或立體異構體和可藥用鹽。本發明還涉及製備這樣的化合物和包含這樣的化合物的藥物組合物的方法。本發明的化合物可用於治療與毒蕈碱M1受體相關的多種病症。

附圖 Figura :

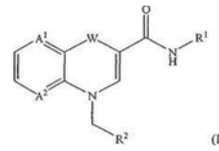

[30] 優先權 Prioridade : 2015/06/08，印度 Índia，編號N.º 2851/CHE/2015

---

[21] 編號 N.º : J/004974

[22] 申請日 Data de pedido : 2021/06/17

[24] 批示日 Data de despacho : 2021/07/09

[73] 權利人 Titular : 優施模優施索恩控股公司
USM U. Schärer Söhne AG
地址 Endereço : Thunstrasse 55, 3110 Münsingen, Switzerland
國籍 Nacionalidade : 瑞士 Suíça

[73] 權利人 Titular : 雅固拉國際公司
Accuride International GmbH
地址 Endereço : Werner-von-Siemens-Strasse 16-18 65582 Diez/Lahn, Germany
國籍 Nacionalidade : 德國 Alemã

[72] 發明人 Inventor : 克里斯蒂安·薩托尼, 亞歷山大·謝雷爾, 托馬斯·迪恩斯, 卡什帕·斯托克利
國家知識產權局發明專利 Patente de Invenção da DNPI : 專利號N.º de patente ZL201780058367.0，申請日Data de pedido 2017/09/18，授權公告號N.º de anúncio da concessão CN 109788848B，2021/03/19

[51] 分類 Classificação : A47B88/467, E05B65/463

[54] 標題 Título : 用於抽屜機構的縮回裝置。
Dispositivo de retração para uso em gavetas.

[57] 摘要 Resumo : 一種用於抽屜機構的縮回裝置（10），縮回裝置包括可在縮回／伸出方向上移動的用於臨時耦接到抽屜機構的內部軌道（4）的彈簧加載的滑動件（40），滑動件（40）能夠由鎖定滑動件（21、22）阻擋在縮回位置，鎖定滑動件在引導件中可以橫向於縮回／伸出方向移動。為了耦接到內部軌道（4），滑動件（40）具有至少一個樞轉元件（45、46），樞轉元件可圍繞定向成垂直於縮回／伸出方向並且垂直於鎖定滑動件（21、22）的運動方向的軸線樞轉，樞轉元件（45、46）和引導件以如下的方式設置：使得處於阻擋位置的鎖定滑動件（21、22）阻止樞轉元件（45、46）的樞轉運動。這使得能夠產生簡單的結構並且因此降低成本以及獲得高機械穩定性。

附圖 Figura :

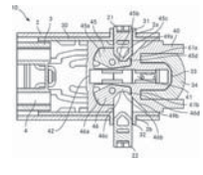

[30] 優先權 Prioridade : 2016/09/30，歐洲聯盟 União Europeia，編號N.º 16191873.5

[21] 編號 N.º : J/004976

[22] 申請日 Data de pedido : 2021/06/18

[24] 批示日 Data de despacho : 2021/07/09

[73] 權利人 Titular : 株式會社大塚製藥工場
OTSUKA PHARMACEUTICAL FACTORY, INC.
地址 Endereço : 115, Aza Kuguhara, Tateiwa, Muya--cho, Naruto-shi, Tokushima 7728601, Japan
國籍 Nacionalidade : 日本 Japonesa

[72] 發明人 Inventor : 鹽崎真里, 橋本宗祐
國家知識產權局發明專利 Patente de Invenção da DNPI : 專利號N.º de patente ZL201680036023.5，申請日Data de pedido 2016/06/17，授權公告號N.º de anúncio da concessão CN 107735141B，2021/04/02

[51] 分類 Classificação : A61M35/00

[54] 標題 Título : 醫療用液體的塗敷器。
Aplicador para líquido de uso médico.

[57] 摘要 Resumo : 本發明的課題在於，提供一種能夠從塗布墊均勻滲出適量的消毒液等醫療用液體、能夠正確地塗布規定量的醫療用液體的塗敷器。醫療用液體的塗敷器具有手柄部及塗布部，所述手柄部具有中空的筒狀部件、內置於該筒狀部件的液體容器、和該液體容器的開裂機構，所述塗布部具有以成為傾斜截面的（一體地）方式固定於所述筒狀部件的下端的塗布墊的安裝板10、和附著於該安裝板的塗布墊，在安裝板10上設置有：周緣形成為厚壁的堤部12；中央形成為凹部的基底部13；以所述溶液在基底部中央附近朝向安裝板前端方向流出的方式，相對於基底部而傾斜開口的傾斜流出孔14；及以圓弧狀或月牙形設置的堰15。從傾斜流出孔流出的溶液的流動被堰15反轉逆流，調節液體向塗布墊的浸透量。
附圖 Figura :

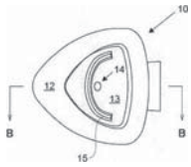

[30] 優先權 Prioridade : 2015/06/25，日本 Japão，編號N.º 2015-128033
2015/09/02，日本 Japão，編號N.º 2015-172589

---

[21] 編號 N.º : J/004977

[22] 申請日 Data de pedido : 2021/06/18

[24] 批示日 Data de despacho : 2021/07/09

[73] 權利人 Titular : 諾華股份有限公司
Novartis AG
地址 Endereço : Lichtstrasse 35, 4056 Basel, Switzerland
國籍 Nacionalidade : 瑞士 Suíça

[72] 發明人 Inventor : S·布魯勒斯, S·恩斯林
國家知識產權局發明專利 Patente de Invenção da DNPI : 專利號N.º de patente ZL201580028582.7，申請日Data de pedido 2015/05/27，授權公告號N.º de anúncio da concessão CN 106456640B，2021/05/14

[51] 分類 Classificação : A61K31/506, A61K9/20, A61K9/16, A61K47/12, A61K47/36, A61K47/38, A61K47/32, A61K47/42, A61P35/00

[54] 標題 Título : 色瑞替尼製劑。
Preparações de «ceritinib».

[57] 摘要 Resumo : 本公開是關於一種包含色瑞替尼(Ceritinib)的新型藥物組合物。特別地，本文涉及通過濕法製粒所製備的片劑，其中使用聚維酮作為黏合劑。所述組合物的另一特徵是所述藥物及所述黏合劑形成內相，而所有其他賦形劑是以粉末形式作為外相添加。這樣可防止組合物的黏沖並可達到足夠的片劑硬度。
附圖 Figura :

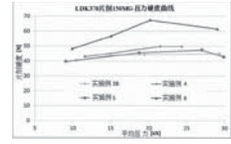

[30] 優先權 Prioridade : 2014/05/29，美國 Estados Unidos da América，編號N.º 62/004,359

---

[21] 編號 N.º : J/004980

[22] 申請日 Data de pedido : 2021/06/21

[24] 批示日 Data de despacho : 2021/07/09

[73] 權利人 Titular : 恒翼生物醫藥科技（上海）有限公司
Newsoara Biopharma Co., Ltd.
地址 Endereço : 中國（上海）自由貿易試驗區蔡倫路1690號3號樓413室
Room 413, Building 3, 1690 Cailun Road, Free Trade Zone, Shanghai, China
國籍 Nacionalidade : 中國 Chinesa

[72] 發明人 Inventor : 埃德温.SC.吳, 彼得.JS.邱, 許嫩祺, 石英珠
國家知識產權局發明專利 Patente de Invenção da DNPI : 專利號N.º de patente ZL201680030551.X，申請日Data de pedido 2016/03/24，授權公告號N.º de anúncio da concessão CN 107921041B，2021/03/30

[51] 分類 Classificação : A61K31/485, C07D489/08, A61K31/472

[54] 標題 Título : 一種類鐸受體4拮抗劑及其在自身免疫性肝病的用途。
Um tipo de antagonista do receptor 4 do tipo Toll e seu uso na doença hepática autoimune.

[57] 摘要 Resumo : 本發明涉及一種如納曲酮、納美芬及其相關衍生物的嗎啡烷的新醫療用途。本發明涉及類鐸受體4拮抗化合物及其醫藥製劑，及其用以預防及治療自身免疫性肝病（包括但不限於自身免疫性肝炎）的用途。

附圖 Figura :

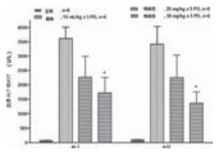

[30] 優先權 Prioridade : 2015/03/25，美國 Estados Unidos da América，編號N.º 62/138,216

---

[21] 編號 N.º : J/004981

[22] 申請日 Data de pedido : 2021/06/23

[24] 批示日 Data de despacho : 2021/07/09

[73] 權利人 Titular : 瑞索有限公司

RUSOH, INC.

地址 Endereço : 美國威斯康辛州歐克萊爾豪斯汀北路3925號，郵政編碼54703

3925 North Hastings Way, Eau Claire, Wisconsin 54703, United States

國籍 Nacionalidade : 美國 Americana

[72] 發明人 Inventor : 賈斯汀·C·西摩, 賴安·H·巴羅斯

國家知識產權局發明專利 Patente de Invenção da DNPI : 專利號N.º de patente ZL201910851763.X，申請日Data de pedido 2015/06/22，授權公告號N.º de anúncio da concessão CN 110613906B，2021/04/09

[51] 分類 Classificação : A62C13/66

[54] 標題 Título : 便攜式滅火器。

Extintor de incêndio portátil.

[57] 摘要 Resumo : 本發明公開對一種便攜式滅火器作出的改進。經過改進後，人員經過簡單培訓，即可對滅火器進行常規精簡的檢查和維護，無需定制化設備。改進包括：一可從腔體外部連接的反融合裝置，用以抖動、混合或攪拌腔體內的粉末，以使其處於液體狀態。額外改進包括：一更大開口，能更加迅速地填裝和檢查腔體內的粉末。另一改進包括：使用裝配在腔體外部的二氧化碳儲氣瓶，從而使二氧化碳儲氣瓶的單獨維保或更換更加容易，同時保證腔體可處於非加壓狀態，允許作為非危險品運輸。以上特性能在維持滅火器處於適用狀態的前提下延長滅火器的維保間隔。

附圖 Figura :

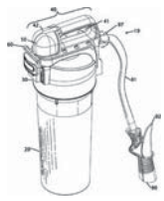

[30] 優先權 Prioridade : 2014/06/24，美國 Estados Unidos da América，編號N.º 14/313,761

2015/05/05，美國 Estados Unidos da América，編號N.º 14/704,820

[21] 編號 N.º : J/004982

[22] 申請日 Data de pedido : 2021/06/23

[24] 批示日 Data de despacho : 2021/07/09

[73] 權利人 Titular : 杜比國際公司

DOLBY INTERNATIONAL AB

地址 Endereço : c/o Apollo Building, 3E, Herikerbergweg 1-35, 1101 CN, Amsterdam Zuid-Oost, NL

國籍 Nacionalidade : 瑞典 Sueca

[72] 發明人 Inventor : 亞歷山大·克魯格, 斯文·科爾東

國家知識產權局發明專利 Patente de Invenção da DNPI : 專利號N.º de patente ZL201910922110.6，申請日Data de pedido 2015/06/22，授權公告號N.º de anúncio da concessão CN 110662158B，2021/05/25

[51] 分類 Classificação : H04S3/02, G10L19/008

[54] 標題 Título : 用於解碼聲音或聲場的壓縮HOA聲音表示的方法和裝置。

Método e dispositivo para a decodificação do som ou da expressão do som HOA comprimido do campo sonoro.

[57] 摘要 Resumo : 本公開涉及針對HOA數據幀表示的壓縮確定表示非差分增益值所需的最小整數比特數的設備。當對HOA數據幀表示進行壓縮時，在每個通道信號被感知地編碼（16）之前對其實施增益控制（15，151）。增益值作為邊信息以差分的方式被傳輸。然而，為了開始對這樣的流式壓縮HOA數據幀表示進行解碼，需要絕對增益值，應當以最小數量的比特對該絕對增益值進行編碼。為了確定這樣的最小整數比特量{βe），在空間域中將HOA數據幀表示（C（k））渲染為位於單位球體上的虛擬揚聲器信號，隨後對HOA數據幀表示（C（k））進行歸一化。然後，將最小整數比特數設置為（AA）。

附圖 Figura :

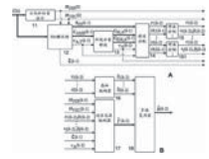

[30] 優先權 Prioridade : 2014/06/27，歐洲聯盟 União Europeia，編號N.º 14306024.2

---

[21] 編號 N.º : J/004986

[22] 申請日 Data de pedido : 2021/06/24

[24] 批示日 Data de despacho : 2021/07/09

[73] 權利人 Titular : 杭州海康威視數字技術股份有限公司

地址 Endereço : 中國浙江省杭州市濱江區阡陌路555號

國籍 Nacionalidade : 中國 Chinesa

[72] 發明人 Inventor : 徐麗英

國家知識產權局發明專利 Patente de Invenção da DNPI : 專利號N.º de patente ZL201911090138.4，申請

日Data de pedido 2019/06/21，授權公告號N.º de anúncio da concessão CN 110784712B，2021/05/11

[51] 分類 Classificação : H04N19/13, H04N19/159, H04N19/122, H04N19/186, H04N19/52

[54] 標題 Título : 一種編解碼方法、裝置及存儲介質。

Um tipo de método de codificação e decodificação, respectivo dispositivo e meio de armazenamento.

[57] 摘要 Resumo : 本申請公開了一種編解碼方法、裝置及存儲介質，屬圖像處理技術領域。所述方法包括：在確定進行第一ISP指示信息的編碼或解碼時，基於一個上下文模型，對第一ISP指示信息進行基於上下文的自適應二進制算術編碼或基於上下文的自適應二進制算術解碼，第一ISP指示信息用於指示是否啟動幀內子塊預測模式；在確定進行第二ISP指示信息的編碼或解碼時，對第二ISP指示信息進行基於旁路的二進制算術編碼或解碼，第二ISP指示信息用於指示幀內子塊預測模式的子塊劃分方式，如此，可以減少編解碼過程中所需的上下文模型的數量，降低了編解碼過程的複雜度，減少了內存開銷。

附圖 Figura :

---

[21] 編號 N.º : J/004987

[22] 申請日 Data de pedido : 2021/06/25

[24] 批示日 Data de despacho : 2021/07/09

[73] 權利人 Titular : 豪夫邁·羅氏有限公司

F. HOFFMANN-LA ROCHE AG

地址 Endereço : Grenzacherstrasse 124, 4070 Basel, Switzerland

國籍 Nacionalidade : 瑞士 Suíça

[72] 發明人 Inventor : J·呂姆克曼, H-C·馬勒, T·韋爾克

國家知識產權局發明專利 Patente de Invenção da DNPI : 專利號N.º de patente ZL201680058182.5，申請日Data de pedido 2016/09/29，授權公告號N.º de anúncio da concessão CN 108136128B，2021/04/13

[51] 分類 Classificação : A61M5/28, A61M5/31

[54] 標題 Título : 多腔室注射器單元和製備多腔室注射器的方法。

Unidade de seringa de múltiplos compartimentos e método de preparação de seringa de múltiplos compartimentos.

[57] 摘要 Resumo : 多腔室注射器單元（10）包括縱向主體（20），其具有側壁（210）、遠端側（230）、與遠端側（230）相對的近端側（220）、在遠端側（230）和近端側（220）之間由側壁（210）限定的內部空間以及佈置在遠端側（230）用於從主體（20）向外提供液體的遠端開口。注射器（10）還包括佈置在主體（20）的內部空間中的分隔元件（30），使得遠側腔室（240）和近側腔室（250）形成在主體（20）的內部空間中，其中分隔元件（30）將遠側腔室（240）相對於近側腔室（250）密封。注射器（10）具有設置在主體（20）的遠側腔室（240）的側壁（210）中的旁路裝置（260）。第一藥液（70）佈置在主體（20）的遠側腔室（240）中，第二藥液（80）佈置在主體（20）的近側腔室（250）中。多腔室注射器單元（10）允許通過注射充分施用多種藥液（70，80）。

附圖 Figura :

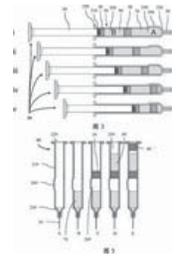

[30] 優先權 Prioridade : 2015/10/02，歐洲聯盟 União Europeia，編號N.º 15188184.4

---

[21] 編號 N.º : J/004988

[22] 申請日 Data de pedido : 2021/06/25

[24] 批示日 Data de despacho : 2021/07/09

[73] 權利人 Titular : 豪夫邁·羅氏有限公司

F. HOFFMANN-LA ROCHE AG

地址 Endereço : Grenzacherstrasse 124, 4070 Basel, Switzerland

國籍 Nacionalidade : 瑞士 Suíça

[72] 發明人 Inventor : O·波普, N·博康, G·德拉內爾, S·埃斯林格爾

國家知識產權局發明專利 Patente de Invenção da DNPI : 專利號N.º de patente ZL201580010823.5，申請日Data de pedido 2015/02/24，授權公告號N.º de anúncio da concessão CN 106133146B，2021/05/04

[51] 分類 Classificação : C12P21/00, C12N1/38

[54] 標題 Título : 重組糖蛋白生產中的細胞生長和糖基化的調節。

Reestruturação de crescimento celular na produção de glicoproteína e regulação de glicosilação.

[57] 摘要 Resumo : 本發明涉及用於在增強細胞生長或生物質產生的條件和影響在發酵培養條件下由真核細胞產生的所表達的糖蛋白的N-糖基化成熟度的條件之間進行選擇的方法。因此，在本發明的方法中，在針對期望的最終結果定制的培養基中培養產生糖蛋白的細胞。本發明還包括該培養基及其用途。

[30] 優先權 Prioridade : 2014/02/27，歐洲聯盟 União Europeia，編號N.º 14157030.9

附註

Averbamento

編號 N.º	批示日期 Data de despacho	附註之性質 Natureza de averbamento	權利人/申請人 Titular/Requerente	內容 Conteúdo
J/000486	2021/07/06	更改地址 Modificação de sede	日本烟草産業株式會社 Japan Tobacco Inc.	1-1, Toranomon 4-chome, Minato-ku, Tokyo 105-6927 Japan
J/000925 J/000978 J/000994 J/001559 J/001560 J/001722	2021/07/06	使用許可 Licença de exploração	武田藥品工業株式會社 TAKEDA PHARMACEUTICAL COMPANY LIMITED	CELLTRION ASIA PACIFIC PTE. LTD., com sede em 6 EU TONG SEN STREET #11-10C THE CENTRAL SINGAPORE (059817)
J/002215	2021/07/06	轉讓 Transmissão	泰拉科斯薩伯有限責任公司 Theracos Sub, LLC	恒翼生物醫藥科技（上海）有限公司，地址為中國（上海）自由貿易試驗區蔡倫路1690號3號樓413室 Newsoara Biopharma Co., Ltd., com sede em Room 413, Building 3, 1690 Cailun Road, Free Trade Zone, Shanghai, China

發明專利的保護

Protecção de Patente de Invenção

申請

Pedido

根據經十二月十三日第97/99/M號法令核准之《工業產權法律制度》第十條、第八十三條及第八十四條第一款的規定，公佈下列在澳門特別行政區提出的發明專利註冊申請，自本通告公佈日起至授予專利之日止，任何第三人均得提出聲明異議。

De acordo com os artigos 10.º, 83.º e n.º 1 do artigo 84.º do RJPI, aprovado pelo Decreto-Lei n.º 97/99/M, de 13 de Dezembro, publica(m)-se a seguir o(s) pedido(s) de registo de patente de invenção na RAEM, sobre os quais, a partir da data da publicação deste aviso até à data da atribuição da patente, qualquer terceiro pode apresentar reclamação.

[21] 編號 N.º : I/001637

[22] 申請日 Data de pedido : 2020/01/22

[71] 申請人 Requerente : 譚勤湛

地址 Endereço : 澳門南灣馬統領圍84號金來大廈第三期4H

國籍 Nacionalidade : 中國 Chinesa

[72] 發明人 Inventor : 譚勤湛, 張澤康

[51] 分類 Classificação : C04B40/00

[54] 標題 Título : 一種多功能混凝土強化劑。

Um tipo de agente intensivo polivalente de betão.

[57] 摘要 Resumo : 本創新發明“一種多功能混凝土強化劑”是針對解決混凝土防水能力小、自保溫能力差、韌性低等缺憾，在屋宇建築工程時，透過加入強化劑可一次過滿足混凝土的多項功能要求，最重要的是它不影響混凝土抗壓、抗折強度，影響樓宇結構安全。它是以聚醋酸乙稀樹酯、二氧化硅、氧化鋅、鹼土金屬礦物鈉長石粉等4種物料混合調和組成一種強化劑，它經水作為介質生成乳液後加入水泥、沙、石子製成混凝土，凝固後混凝土表面平整、光滑、沒有粉塵黏著、並帶有良好韌性、防水、高溫隔熱（自保溫）等多種功能。本產品定位於具多功能防水、自保溫及安全無害的建築材料。強化劑的調配的比例是1份聚醋酸乙稀樹酯：不多於或等於3.6份鈉長石粉：不多於或等於0.1份二氧化硅：不多於或等於0.02份氧化鋅組成，使用時以0.6倍清水調開攪拌成漿體儲存於密封容器中，為方便運輸，亦可再經霧化乾燥成80目-120目的顆粒、呈白色帶微黃的顆粒，流動性良好，通過水作為介質後可再生成乳液應用於混凝土。液態的強化劑與水泥砂漿攪拌後可直接施工應用於天面及地台隔熱防水工程，或者造成預應力混凝土應用於鋼筋混凝土框架建築中，可作為橋樑、路面，增強防水並減輕摩擦震盪以延長壽命，亦可以加入其他填充物如陶土粒、粉煤灰，礦渣灰等造成輕質牆體等多種適用於各類建築工程的物料，用途廣泛。

附圖 Figura :

[21] 編號 N.º : I/001703

[22] 申請日 Data de pedido : 2021/02/01

[71] 申請人 Requerente : TCS John Huxley Europe Limited
地址 Endereço : Unit 6, Festival Trade Park, Crown Road, Stoke-On-Trent, Staffordshire, ST1 5NJ, United Kingdom
國籍 Nacionalidade : 英國 Inglesa

[72] 發明人 Inventor : SAUNDERS, Andrew, HAMER, Adrian

[51] 分類 Classificação : A63F13/25

[54] 標題 Título : 娛樂場遊戲機箱。
Caixa para jogos de casino.

[57] 摘要 Resumo : 通常，娛樂場遊戲系統包括顯示器，該顯示器通常用於顯示與遊戲有關的信息，例如歷史結果。還已知提供燈光，標牌或其他景點以吸引來自娛樂場其他區域的玩家到遊戲中。但是，期望提供一種娛樂場遊戲系統，該系統比目前已知的系統更有效地吸引玩家參加遊戲。本發明提供了一種娛樂場遊戲機箱（100），其包括底座結構（120），滾筒（160）和支撐構件（150），支撐構件（150）被構造成將滾筒（160）支撐在底座結構（120）上方。第一發光顯示器（180）設置在滾筒（160）上。發光顯示器（170）設置在支撐構件（150）上。以這種方式定位第一發光顯示器（180）和第二發光顯示器（170）意味著它們可以從娛樂場的其他區域可見，並且可以用於顯示可以吸引玩家的圖形元素遊戲。

附圖 Figura :

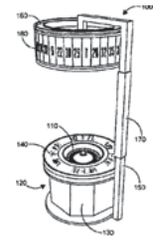

[30] 優先權 Prioridade : 2020/02/03，英國 Reino Unido，編號N.º 2001449.4

根據經十二月十三日第97/99/M號法令核准之《工業產權法律制度》第十條第一款及第二款的規定，公佈下列在澳門特別行政區提出的發明專利註冊申請之批示，並按照同一法規第二百七十五條至第二百七十七條的規定，可於本公佈日起一個月期限內就下列批示向初級法院提起上訴。

Em conformidade com o n.º 1 e n.º 2 do artigo 10.º do RJPI, aprovado pelo Decreto-Lei n.º 97/99/M, de 13 de Dezembro, publica(m)-se a seguir o(s) respectivo(s) despacho(s) em relação ao(s) pedido(s) de registo de patente de invenção na RAEM, e de acordo com os artigos 275.º a 277.º do referido diploma, cabe recurso para o Tribunal Judicial de Base, do(s) despacho(s) abaixo mencionado(s), no prazo de um mês a contar da data desta publicação.

批給
Concessão

編號 N.º	註冊日期 Data de registo	批示日期 Data de despacho	權利人 Titular
I/001220	2021/07/07	2021/07/07	CFPH, LLC
I/001259	2021/07/07	2021/07/07	CFPH, LLC

拒絕
Recusa

編號 N.º	批示日期 Data de despacho	申請人 Requerente	備註 Observações 根據12月13日第97/99/M號法令 Nos termos do D.L. n.º 97/99/M, de 13 de Dezembro
I/001221	2021/07/06	CFPH, LLC	第98條，結合第9條第1款a）項和第61條。 Art.º 98.º, conjugado com a alínea *a)* do n.º 1 do art.º 9.º e o art.º 61.º

編號 N.º	批示日期 Data de despacho	申請人 Requerente	備註 Observações 根據12月13日第97/99/M號法令 Nos termos do D.L. n.º 97/99/M, de 13 de Dezembro
I/001225	2021/07/06	Las Vegas Sands Corp.	第98條，結合第9條第1款a）項和第61條。 Art.º 98.º, conjugado com a alínea *a)* do n.º 1 do art.º 9.º e o art.º 61.º
I/001645	2021/07/06	北京市商湯科技開發有限公司 BEIJING SENSETIME TECHNOLOGY DEVELOPMENT CO., LTD.	第98條，結合第9條第1款a）項和第61條。 Art.º 98.º, conjugado com a alínea *a)* do n.º 1 do art.º 9.º e o art.º 61.º

實用專利的保護
Protecção de Patente de Utilidade

申請
Pedido

根據經十二月十三日第97/99/M號法令核准之《工業產權法律制度》第十條及第一百二十四條的規定，公佈下列在澳門特別行政區提出的實用專利註冊申請，自本通告公佈日起至授予專利之日止，任何第三人均得提出聲明異議。

De acordo com os artigos 10.º e 124.º do RJPI, aprovado pelo Decreto-Lei n.º 97/99/M, de 13 de Dezembro, publica(m)-se a seguir o(s) pedido(s) de registo de patente de utilidade na RAEM, sobre os quais, a partir da data da publicação deste aviso até à data da atribuição da patente, qualquer terceiro pode apresentar reclamação.

[21] 編號 N.º : U/000306

[22] 申請日 Data de pedido : 2020/09/09

[71] 申請人 Requerente : 深圳市商湯科技有限公司
Shenzhen SenseTime Technology Co., Ltd.
地址 Endereço : 中國廣東省深圳市前海深港合作區前灣一路1號A棟201室
Room 201, Building A, No. 1, Qianwan Road, Qianhai Shenzhen-Hongkong Modern Service Industry Cooperation Zone, Shenzhen, Guangdong, 518000 China
國籍 Nacionalidade : 中國 Chinesa

[72] 發明人 Inventor : 王旭 WANG, Xu, 王根在 WANG, Genzai, 李萬枝 LI, Wanzhi

[51] 分類 Classificação : G06K9/00

[54] 標題 Título : 人臉識別裝置。
Dispositivo de reconhecimento facial.

[57] 摘要 Resumo : 本公開提供一種人臉識別裝置，包括屏幕組件、中框和射頻天線，屏幕組件安裝於中框，射頻天線設於中框和屏幕組件之間，且屏幕組件設有淨空區，以使射頻天線通過屏幕組件的淨空區向外輻射電磁波，由於射頻天線設置在中框和屏幕組件之間，且屏幕組件設有淨空區，使得射頻天線能夠通過屏幕組件的淨空區向外輻射電磁波，從而能夠與電子標籤建立通信。
附圖 Figura :

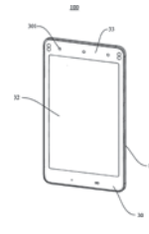

[30] 優先權 Prioridade : 2020/01/22，中國 China，編號 N.º 202020142261.8

根據經十二月十三日第97/99/M號法令核准之《工業產權法律制度》第十條第一款及第二款的規定，公佈下列在澳門特別行政區提出的實用專利註冊申請之批示，並按照同一法規第二百七十五條至第二百七十七條的規定，可於本公佈日起一個月期限內就下列批示向初級法院提起上訴。

Em conformidade com o n.º 1 e n.º 2 do artigo 10.º do RJPI, aprovado pelo Decreto-Lei n.º 97/99/M, de 13 de Dezembro, publica(m)-se a seguir o(s) respectivo(s) despacho(s) em relação ao(s) pedido(s) de registo de patente de utilidade na RAEM, e de acordo com os artigos 275.º a 277.º do referido diploma, cabe recurso para o Tribunal Judicial de Base, do(s) despacho(s) abaixo mencionado(s), no prazo de um mês a contar da data desta publicação.

批給

Concessão

編號 N.º	註冊日期 Data de registo	批示日期 Data de despacho	權利人 Titular
U/000262	2021/07/07	2021/07/07	芙京有限公司 TAIWAN FULGENT ENTERPRISE CO., LTD.

拒絕

Recusa

編號 N.º	批示日期 Data de despacho	申請人 Requerente	備註 Observações 根據12月13日第97/99/M號法令 Nos termos do D.L. n.° 97/99/M, de 13 de Dezembro
U/000252	2021/07/06	廣東長隆集團有限公司	第124條，結合第98條連同第9條第1款a）項和第61條。 Art.º 124.º, conjugado com o art.º 98.º, a alínea *a)* do n.º 1 do art.º 9.º e o art.º 61.º
U/000303	2021/07/06	轂科技方案有限公司	第124條，結合第98條連同第9條第1款a）項、第61條、第80條第2款及第9條第1款f）項。 Art.º 124.º, conjugado com o art.º 98.º, a alínea *a)* do n.º 1 do art.º 9.º, o art.º 61.º, o n.º 2 do art.º 80.º e a alínea *f)* do n.º 1 do art.º 9.º

更正

Rectificações

編號 Processo N.º	更正項目 Item da rectificação	原文 Onde se lê	應改為 Deve ler-se
N/178151 N/178159	部分批給及部分拒絕（2021年7月7日第27期第二組《澳門特別行政區公報》） Concessão parcial e recusa parcial (*B.O. da R.A.E.M.* n.º 27, II Série, de 7 de Julho de 2021)	盧森堡大藥廠有限公司	盧森堡大藥廠有限公司 THE LUXEMBOURG MEDICINE COMPANY LIMITED

程序編號Processo Nº. N/175962

更正項目Item da rectificação: 部分批給及部分拒絕（2021年7月7日第27期第二組《澳門特別行政區公報》）

Concessão parcial e recusa parcial (*B.O. da R.A.E.M.* n.º 27, II Série, de 7 de Julho de 2021)

應改為Deve ler-se:

編號N.°	N/175962
註冊日期 Data de registo	2021/06/08
批示日期 Data de despacho	2021/06/08
權利人 Titular	IKEDA MOHANDO CO., LTD.
根據第216條，結合第214條第2款a）項的規定，拒絕“bálsamos medicinais para os lábios; gargarejos (para uso médicos); bolas de naftalina; preparados para teste de gravidez; herbicidas para uso agrícolas; pesticidas agrícolas; desodorizantes domésticos; fraldas de papel para bebés; fraldas para adultos descartáveis; ligaduras para ouvidos; ligaduras para olhos para fins médicos; alimentos para bebés; leite em pó para bebés; chá de emagrecimento para fins médicos; materiais para próteses dentárias; materiais para reparação dos dentes e próteses dentárias; materiais de fixação para fins dentários; adesivos dentais; preparados farmacêuticos para fins dentários” 產品的註冊，但批給 “preparados farmacêuticos, veterinários e sanitários;	

preparados e substâncias medicinais; medicamentos sem ser com prescrição; pomadas anti-coceira (antipruriginoso); cremes anti-coceira (antipruriginoso); liquido antipruriginoso; gessos médicos; produtos farmacêuticos dermatológicos; preparados farmacêuticos para feridas; pó medicinais para bebé; loções medicinais para o corpo; pastilhas medicinais; xarope para tosse; anti-inflamatórios; preparados analgésicos; preparados para tratamento de acne; preparados higiénicos para fins médicos; preparados farmacêuticos de gripe; preparados anti-insectos; repelentes de mosquitos para aplicação na pele; antiparasitários; preparados para destruindo insectos; bactericidas; compressas medicinais; loções medicinais para queimadura solar; estojos de primeiros socorros para uso doméstico; preparados anticépticos; desinfectantes para todos os fins; preparados e substâncias veterinários; preparados para o banho para fins médicos; ligaduras adesivas para fins médicos; materiais para pensos; preparados para desodorização do ar; desodorizantes para tecidos; gazes (para uso médicos); cotonetes para fins médicos; algodão-em-rama para fins médicos; tampões higiénicos; pensos rápidos para uso médico; suplementos dietéticos e nutricionais; suplementos dietéticos para humanos; cremes cosméticos com propriedades medicinais." 產品的商標註冊申請。

應各申請人/權利人之要求，更正如下：

A pedido dos requerentes/titulares respectivos, rectifica-se os seguintes:

編號 Processo N.º	更正項目 Item da rectificação	原文 Onde se lê	應改為 Deve ler-se
N/177497 N/177498 N/177499	申請人（2021年6月2日第22期第二組《澳門特別行政區公報》） Requerente (*B.O. da R.A.E.M.* n.º 22, II Série, de 2 de Junho de 2021)	The Square Mile Coffee Roasters Ltd	平方英里咖啡有限公司 The Square Mile Coffee Roasters Ltd
N/177500 N/177501 N/177502	申請人（2021年2月17日第7期第二組《澳門特別行政區公報》） Requerente (*B.O. da R.A.E.M.* n.º 21, II Série, de 21 de Fevereiro de 2021)	The Square Mile Coffee Roasters Ltd	平方英里咖啡有限公司 The Square Mile Coffee Roasters Ltd
N/178938 N/178944 N/178950 N/178956	產品（2021年6月16日第24期第二組《澳門特別行政區公報》） Produtos (*B.O. da R.A.E.M.* n.º 24, II Série, de 16 de Junho de 2021)	...serviços de redes sociais em linha acessíveis por meio de aplicações móveis descarregáveis; serviços jurídicos; gestão de direitos de propriedade intelectual;...	...serviços de redes sociais em linha acessíveis por meio de aplicações móveis descarregáveis; gestão de direitos de propriedade intelectual;...
N/178992 N/178993	產品（2021年7月21日第29期第二組《澳門特別行政區公報》） Produtos (*B.O. da R.A.E.M.* n.º 29, II Série, de 21 de Julho de 2021)	...serviços de redes sociais em linha acessíveis por meio de aplicações móveis descarregáveis; serviços jurídicos; gestão de direitos de propriedade intelectual;...	...serviços de redes sociais em linha acessíveis por meio de aplicações móveis descarregáveis; gestão de direitos de propriedade intelectual;...
N/180644	產品（2021年6月2日第22期第二組《澳門特別行政區公報》） Produtos (*B.O. da R.A.E.M.* n.º 22, II Série, de 2 de Junho de 2021)	...gelatina comestível; cristais de geleia.	...gelatina comestível; cristais de geleia, batatas fritas de milho.

二零二一年七月十四日於經濟及科技發展局——局長　戴建業

Direcção dos Serviços de Economia e Desenvolvimento Tecnológico, aos 14 de Julho de 2021.

O Director dos Serviços, *Tai Kin Ip.*

（是項刊登費用為 $393,700.00）
(Custo desta publicação $ 393 700,00)

印務局
Imprensa Oficial
每份售價 $100.00
PREÇO DESTE NÚMERO $ 100,00