表一 常服式樣

Quadro 1 Modelos do uniforme ordinário

圖一 檐帽 Figura 1 Boné

大檐帽 Boné – modelo masculino

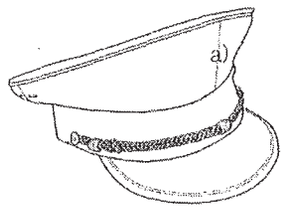

翻檐帽 Boné – modelo feminino

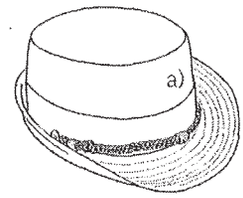

a) 佩戴懲教管理局的帽徽。警官培訓課程學員佩戴澳門保安部隊高等學校的帽徽。

a) É aplicado o emblema da DSC. Os alunos do CFO usam o emblema da ESFSM.

圖二 船形帽 Figura 2 Bivaque

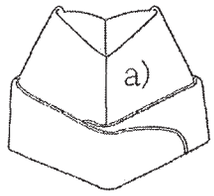

a) 佩戴懲教管理局的帽徽。警官培訓課程學員佩戴澳門保安部隊高等學校的帽徽。

a) É aplicado o emblema da DSC. Os alunos do CFO usam o emblema da ESFSM.

圖三 貝雷帽 Figura 3 Boina

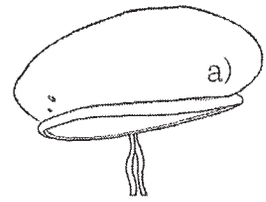

a) 佩戴懲教管理局的帽徽。職前培訓課程學員佩戴澳門保安部隊高等學校的帽徽。

a) É aplicado o emblema da DSC. Os instruendos do curso de formação inicial usam o emblema da ESFSM.

圖四 工作帽 Figura 4 Barrete de serviço

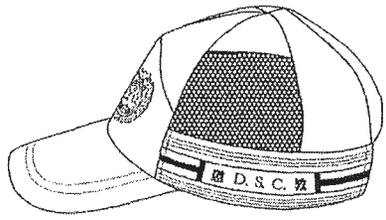

側 面
Lateral

正 面
Frente

圖五 襯衣 Figura 5 Camisa

短袖 - 男裝

Manga curta – modelo masculino

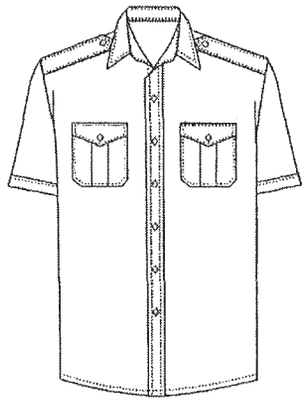

短袖 - 女裝

Manga curta – modelo feminino

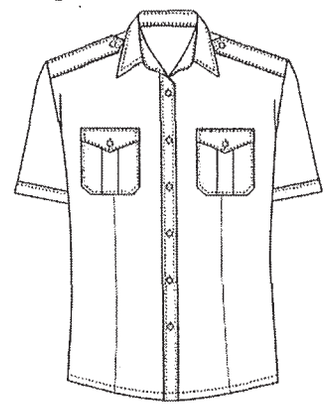

長袖 - 男裝

Manga comprida – modelo masculino

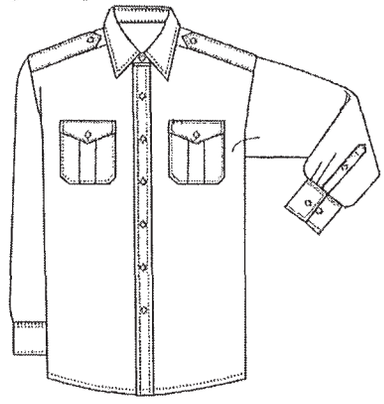

長袖 - 女裝

Manga comprida – modelo feminino

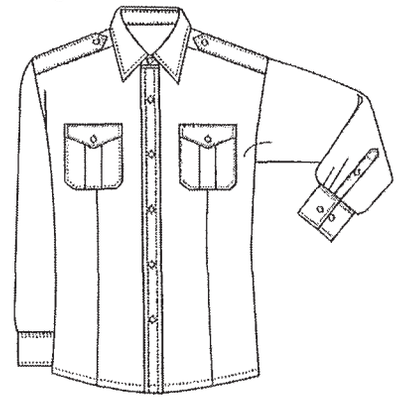

圖六 外套 Figura 6 Casaco

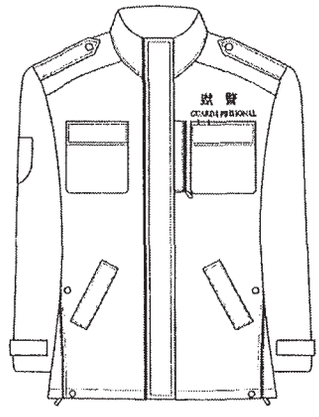

正面
Frente

背面
Costas

獄警隊伍人員

Pessoal do CGP

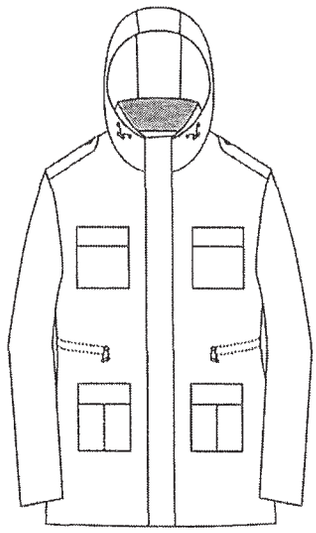

正面
Frente

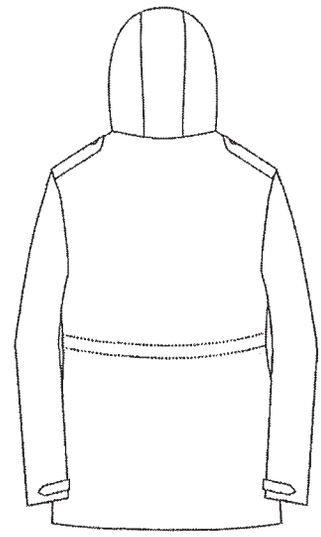

背面
Costas

警官培訓課程學員
及職前培訓課程學員
Alunos do CFO e instruendos do curso de formação inicial

圖七 夾克式上衣 Figura 7 Blusão

男裝
Modelo masculino

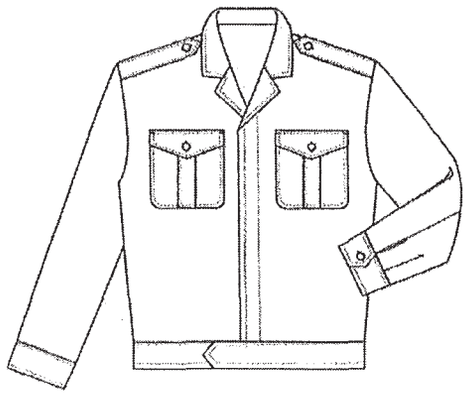

女裝
Modelo feminino

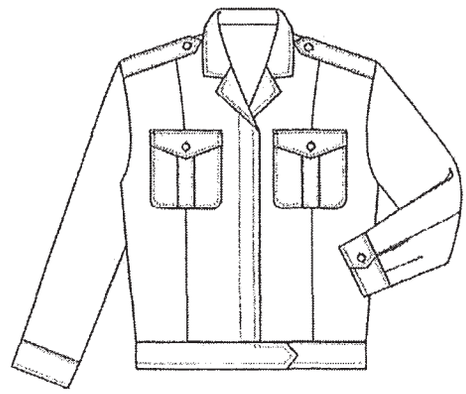

圖八 針織衫 Figura 8 Camisola de malha

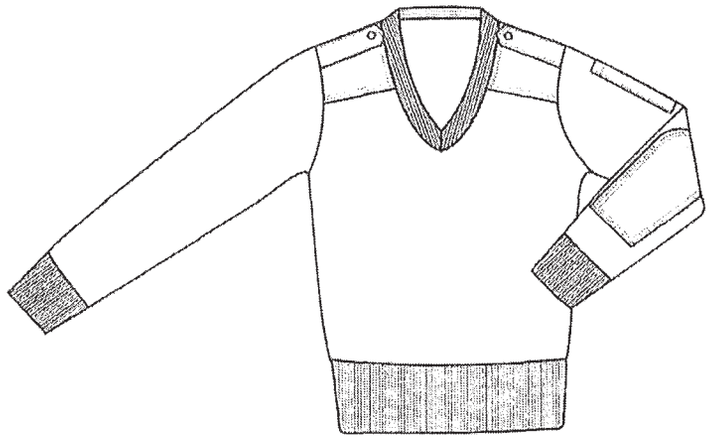

圖九 西褲 Figura 9 Calças

男裝

Modelo masculino

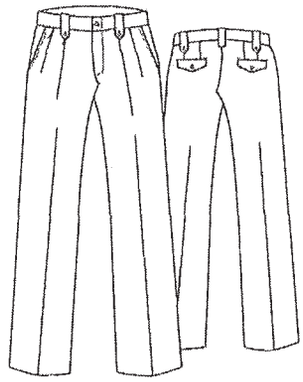

正面
Frente

背面
Costas

女裝

Modelo feminino

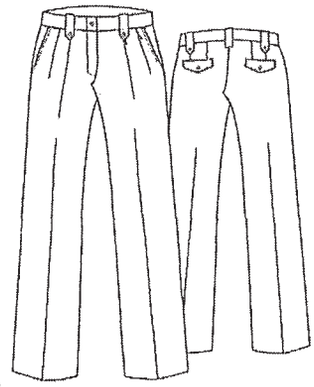

正面
Frente

背面
Costas

圖十 裙 Figura 10 Saia

圖十一 孕婦裙 Figura 11 Vestido pré-natal

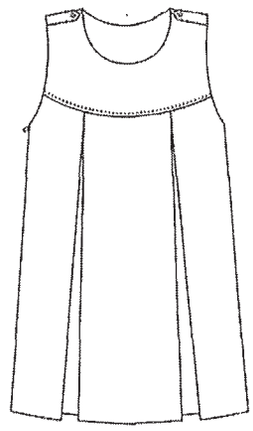

圖十二 雨衣套裝 Figura 12 Conjunto de uniforme para chuva

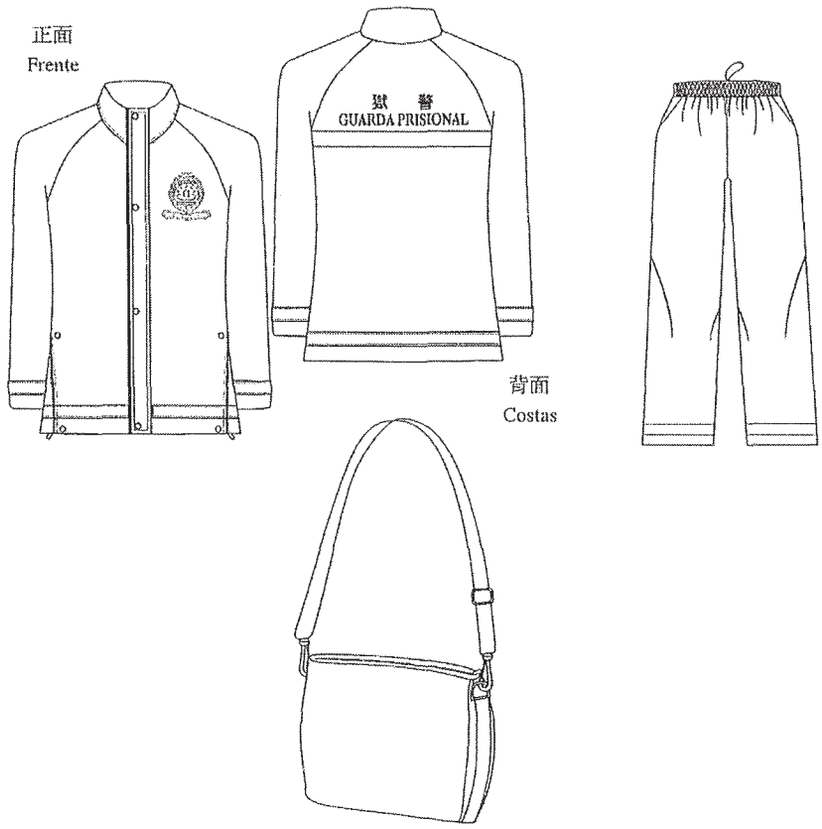

獄警隊伍人員

Pessoal do CGP

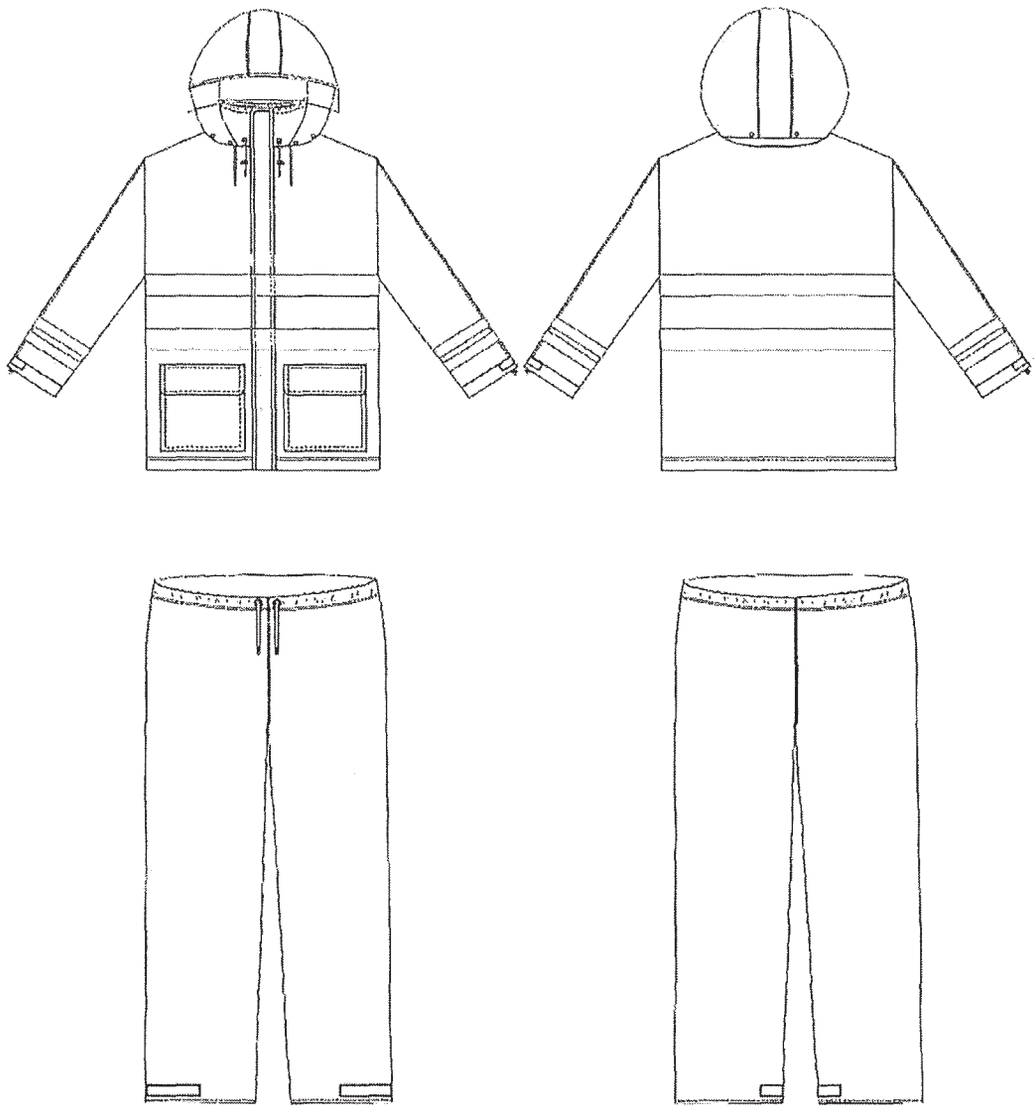

正面
Frente

背面
Costas

警官培訓課程學員
及
職前培訓課程學員

Alunos do CFO e
instruendos do curso de
formação inicial

圖十三 皮鞋 Figura 13 Sapatos

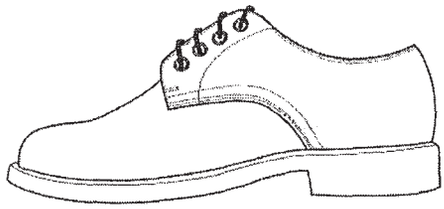

圖十四 皮靴 Figura 14 Botas de cabedal

圖十五 高跟鞋 Figura 15 Sapatos altos

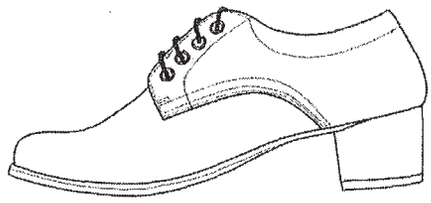

圖十六 哨子繩 Figura 16 Fiador de apito

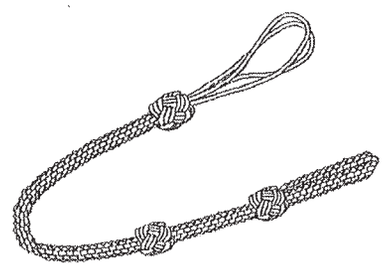

圖十七 姓名牌

Figura 17 Placa de identificação pessoal

Nome em chinês

中文姓名

葡文姓名

Nome em português

圖十八 領帶 Figura 18 Gravata

圖十九 領帶夾

Figura 19 Prendedor de gravata

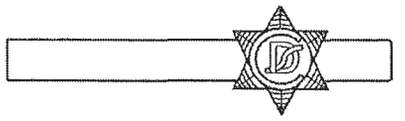

男裝 Modelo masculino

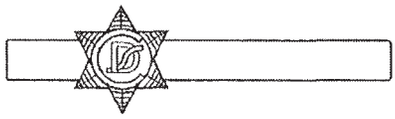

女裝 Modelo feminino

圖二十 頸巾

Figura 20 Lenço de pescoço

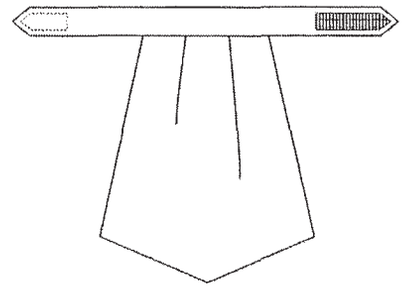

圖二十一 鈕扣

Figura 21 Botões

正 面
Frente

側 面
Lateral

圖二十二 腰帶連帶扣

Figura 22 Cinto com fivela

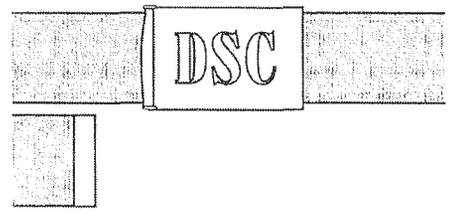

圖二十三 手套 Figura 23 Luvas

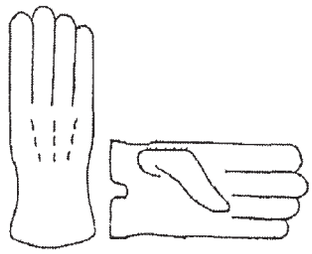

圖二十四 短襪 Figura 24 Peúgas

圖二十五 褲襪 Figura 25 Colãs

表二 帽檐及帽飾帶式樣

Quadro 2 Modelos da pala e do francalete

職級 Categoria	帽檐 Pala	帽飾帶 Francalete
監務總長 [1), 2)] Intendente prisional [1), 2)]		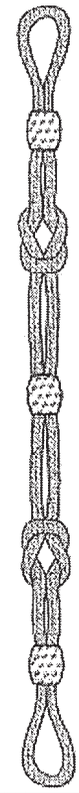
副監務總長 [1), 2)] Subintendente prisional [1), 2)]		
警司 Comissário [1), 2)] 副警司 Subcomissário [1), 2)] 高級警長 Chefe superior [1), 2), 3)] 警長 Chefe [1), 2)]		
副警長 [1), 2)] Subchefe [1), 2)]		
首席警員 Guarda principal [4), 5)] 一等警員 Guarda de primeira [4), 5)] 警員 Guarda [4), 5)]	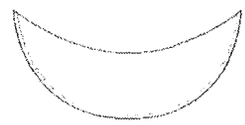	

備註 Observações

男性人員 Elemento masculino	女性人員 Elemento feminino
1) 如圖所示，帽檐以銀色線繡花； A pala é bordada com fio prateado, conforme a figura;	1) 如圖所示，翻檐帽的前沿以銀色線繡花； A aba frontal é bordada com fio prateado, conforme a figura;
2) 檐帽的帽飾帶以銀色線織成； O francalete do boné é um cordão de fio prateado; 3) 警官培訓課程學員的帽檐式樣與高級警長的帽檐相同，帽檐的繡花及帽飾帶為銀色； O modelo da pala dos alunos do CFO é igual ao modelo da pala do chefe superior, sendo o bordado da pala e o francalete de cor prateada;	
4) 帽檐沒有帽檐繡花； A pala do boné não é bordada; 5) 檐帽的帽飾帶以灰色線織成。 O francalete do boné é um cordão de fio cinzento.	4) 翻檐帽沒有帽檐繡花； O boné não tem a aba frontal bordada; 5) 翻檐帽的帽飾帶以灰色線織成。 O francalete do boné é um cordão de fio cinzento.

表三 禮服式樣

Quadro 3 Modelos do uniforme de cerimónia

圖二十六 禮服上衣 Figura 26 Dólman de cerimónia

夏季 - 男裝
Verão – modelo masculino

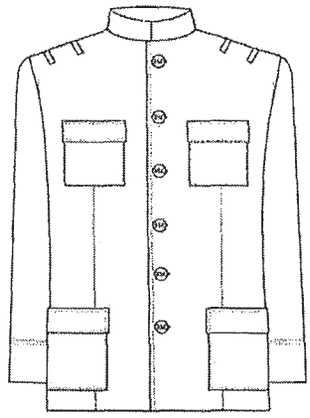

夏季 - 女裝
Verão – modelo feminino

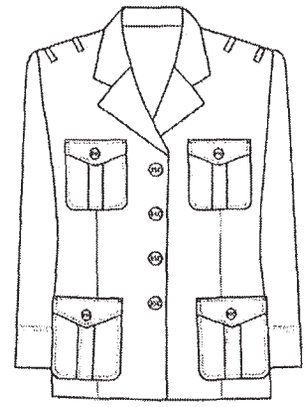

冬季 - 男裝
Inverno – modelo masculino

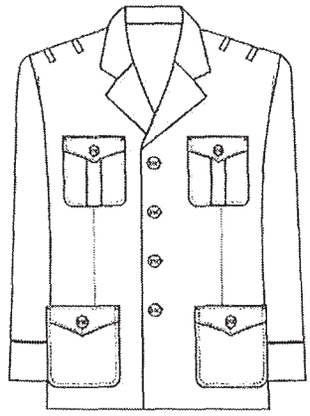

冬季 - 女裝
Inverno – modelo feminino

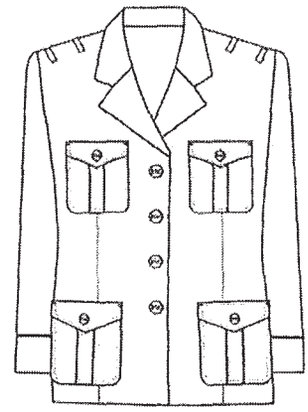

圖二十七 禮服襯衣 Figura 27 Camisa de cerimónia

男裝 Modelo masculino

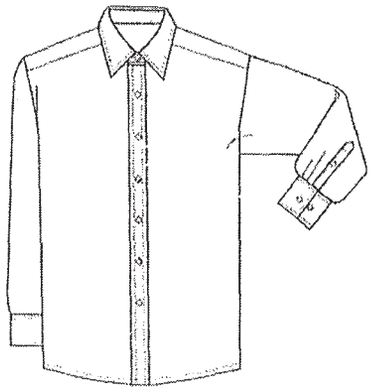

女裝 Modelo feminino

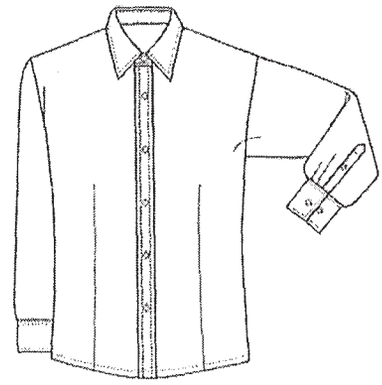

圖二十八 禮服褲

Figura 28 Calças de cerimónia

圖二十九 禮服裙

Figura 29 Saia de cerimónia

圖三十 禮服鞋 Figura 30 Sapatos de cerimónia

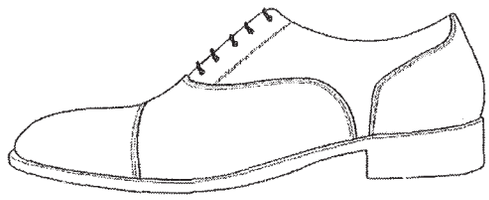

圖三十一 穗帶及垂飾 Figura 31 Cordões de cerimónia e agulhetas

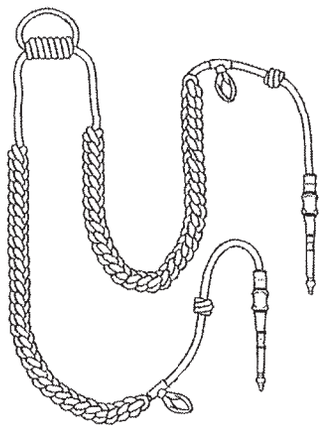

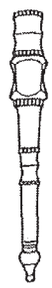

警官級別人員

及

警官培訓課程學員

Pessoal da classe de oficiais

e alunos do CFO

基礎人員級別人員

Pessoal da classe de agentes

表四 夏季常服的組成物品、配件及使用規則

Quadro 4 Componentes, acessórios e regras de utilização do uniforme ordinário de Verão

UV	夏季常服 UNIFORME ORDINÁRIO DE VERÃO

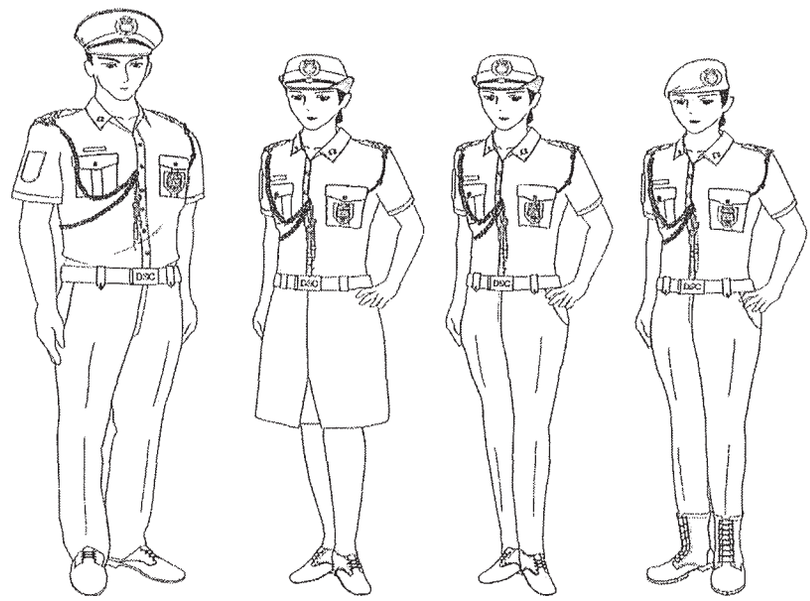

組成物品 COMPONENTES

- 檐帽 Boné [1)]
- 船形帽 Bivaque [2)]
- 貝雷帽 Boina [3)]
- 工作帽 Barrete de serviço [4)]
- 襯衣 Camisa
- 針織衫 Camisola de malha [5)]
- 西褲 Calças
- 裙 Saia [6)]
- 雨衣套裝 Conjunto de uniforme para chuva [7)]
- 皮鞋 Sapatos
- 皮靴 Botas de cabedal [3)]
- 高跟鞋 Sapatos altos [6)]
- 哨子繩及哨子 Fiador e apito
- 姓名牌或姓名帶 Placa ou fita de identificação pessoal [8)]
- 短襪 Peúgas
- 褲襪 Colãs [6)]
- 雨靴 Botas de chuva [7)]

備註 OBSERVAÇÕES

1) 獄警隊伍人員在官方儀式、常規報到或上級命令時使用；
O pessoal do CGP usa-o em actos oficiais, nas apresentações regulares ou quando tal for superiormente determinado;

2) 僅供高級警長或以上職級獄警隊伍人員及警官培訓課程學員使用；
Só para uso do pessoal do CGP com categoria igual ou superior a chefe superior e dos alunos do CFO;

3) 僅供特別保安隊、機動應變隊人員及職前培訓課程學員使用；
Só para uso do pessoal da Equipa Especial de Segurança, da Equipa Táctica de Intervenção e

dos instruendos do curso de formação inicial;

4) 在工作時或獲上級許可時使用；
É utilizado no exercício de funções ou quando for superiormente autorizado;

5) 當配備武器進行外勤工作時，可將針織衫衣腳束入褲內；
Quando utilizada em serviço externo e estando o pessoal armado, a camisola de malha pode ser enfiada nas calças;

6) 由女姓人員選擇使用或在上級命令時使用；
Os elementos femininos optam pelo seu uso ou usam-nos quando tal for superiormente determinado;

7) 在雨天進行外勤工作時使用，雨靴可代替皮鞋使用；
São utilizados em serviço externo, em dias de chuva. As botas de chuva podem ser usadas em substituição dos sapatos;

8) 上級命令時不使用。
Não é usada quando tal for superiormente determinado.

因應上級批准或工作性質需要，人員可使用相關個人裝備及特別制服。
O pessoal pode usar equipamentos individuais e uniforme especial quando for superiormente autorizado, ou quando a natureza do serviço o justifique.

使用規則 REGRAS DE UTILIZAÇÃO

- 此制服供所有獄警隊伍人員、警官培訓課程學員及職前培訓課程學員在夏季使用；
  Este uniforme é para uso de todo o pessoal do CGP, dos alunos do CFO e dos instruendos do curso de formação inicial no Verão;
- 穿著此制服時，如上級命令或因工作性質需要時，可使用檐帽、貝雷帽、工作帽或船形帽；
  Quando for superiormente determinado, ou quando a natureza do serviço o justifique, este uniforme pode ser usado com boné, boina, barrete de serviço ou bivaque;
- 在執行職務時；
  É utilizado no exercício de funções;
- 儀仗隊、受檢閱隊伍及喪禮上使用；
  É utilizado em guardas de honra, forças em parada e em actos fúnebres;
- 常規報到時使用；
  É utilizado nas apresentações regulares;
- 在官方儀式及常規報到時，警官級別人員及警官培訓課程學員須穿著夏季禮服；
  O pessoal da classe de oficiais e os alunos do CFO, em actos oficiais e nas apresentações regulares, trajam uniforme de cerimónia de Verão;
- 上級命令時。
  É utilizado quando superiormente determinado.

配件 ACESSÓRIOS

- 按上級命令佩戴襟章於制服左胸口袋；
  Quando for superiormente determinado, usa-se crachá, à altura do peito e no bolso esquerdo do uniforme;
- 職級標誌、領章及職務袖章；
  Distintivos de categoria, distintivos de gola e lapela e braçais de funções de serviço;
- 哨子繩及哨子；
  Fiador e apito;
- 在內勤工作或進行臨時性質的外勤工作時使用腰帶；
  Em serviço interno ou em serviço externo temporário, usa-se cinto;
- 在配備武器進行外勤工作時，使用寬皮帶、帆布寬腰帶或由上級決定的其他腰帶；
  Em serviço externo e quando o pessoal está armado, usa-se cinturão de cabedal, cinturão de lona ou, quando tal for superiormente determinado, outro cinto;
- 穿著此制服時，如上級命令，可佩戴勳章及獎章；
  Quando tal for superiormente determinado, este uniforme pode ser usado com medalhas;

- 上級命令時使用穗帶及垂飾；
  Quando tal for superiormente determinado, usam-se cordões de cerimónia e agulhetas;
- 姓名牌或姓名帶；
  Placa ou fita de identificação pessoal;
- 如上級命令，職前培訓課程學員可佩戴頸巾；
  Quando tal for superiormente determinado, os instruendos do curso de formação inicial usam lenço de pescoço;
- 喪禮上須使用白色手套。
  Em actos fúnebres, usam-se luvas brancas.

表五 冬季常服的組成物品、配件及使用規則

Quadro 5 Componentes, acessórios e regras de utilização do uniforme ordinário de Inverno

UI	冬季常服 UNIFORME ORDINÁRIO DE INVERNO

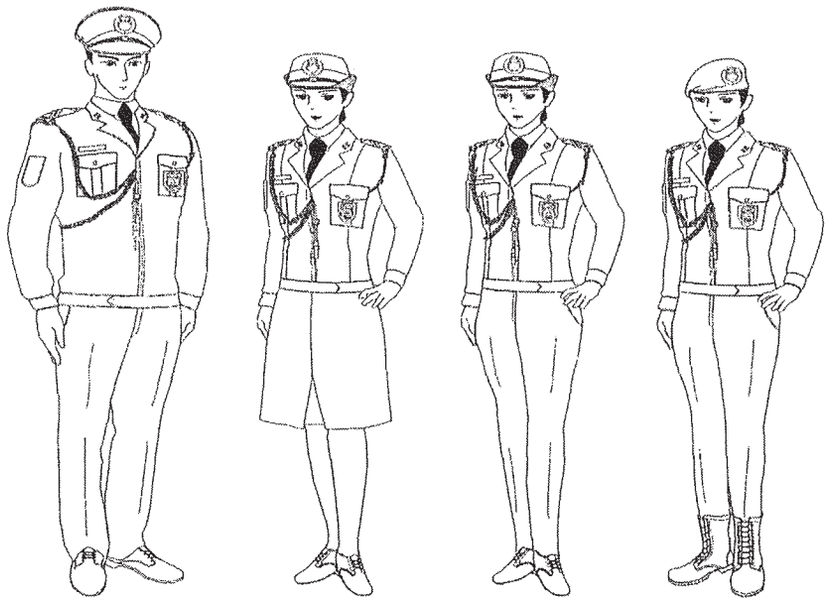

組成物品 COMPONENTES

- 檐帽 Boné [1)]
- 船形帽 Bivaque [2)]
- 貝雷帽 Boina [3)]
- 工作帽 Barrete de serviço [4)]
- 襯衣 Camisa [5)]
- 外套 Casaco [6)]
- 夾克式上衣 Blusão [7)]
- 針織衫 Camisola de malha [8)]
- 西褲 Calças
- 裙 Saia [9)]
- 雨衣套裝 Conjunto de uniforme para chuva [10)]
- 皮鞋 Sapatos
- 皮靴 Botas de cabedal [3)]
- 高跟鞋 Sapatos altos [9)]
- 哨子繩及哨子 Fiador e apito
- 姓名牌或姓名帶 Placa ou fita de identificação pessoal [11)]
- 領帶 Gravata [11)]
- 領帶夾 Prendedor de gravata [11)]
- 手套 Luvas [7)]
- 短襪 Peúgas
- 褲襪 Colãs [9)]
- 雨靴 Botas de chuva [10)]

備註 OBSERVAÇÕES

1) 獄警隊伍人員在官方儀式、常規報到或上級命令時使用；
O pessoal do CGP usa-o em actos oficiais, nas apresentações regulares ou quando tal for superiormente determinado;

2) 僅供高級警長或以上職級獄警隊伍人員及警官培訓課程學員使用；
Só para uso do pessoal do CGP com categoria igual ou superior a chefe superior e dos alunos do CFO;

3) 僅供特別保安隊、機動應變隊人員及職前培訓課程學員使用；
Só para uso do pessoal da Equipa Especial de Segurança, da Equipa Táctica de Intervenção e dos instruendos do curso de formação inicial;

4) 在工作時或獲上級許可時使用；
É utilizado no exercício de funções ou quando for superiormente autorizado;

5) 灰色長袖襯衣可單獨使用而不需佩戴領章；
A camisa cinzenta de manga comprida pode ser usada em separado, não sendo necessário o uso de distintivos de gola e lapela;

6) 因天氣情況而有需要時，可代替夾克式上衣；
É usado quando necessário devido às condições meteorológicas, podendo ser usado em substituição do blusão;

7) 喪禮上須使用夾克式上衣及白色手套；
Em actos fúnebres, usam-se blusão e luvas brancas;

8) 當配備武器進行外勤工作時，可將針織衫衣腳束入褲內；
Quando utilizada em serviço externo e estando o pessoal armado, a camisola de malha pode ser enfiada nas calças;

9) 由女姓人員選擇使用或在上級命令時使用；
Os elementos femininos optam pelo seu uso ou usam-nos quando tal for superiormente determinado;

10) 在雨天進行外勤工作時使用，雨靴可代替皮鞋使用；
São utilizados em serviço externo, em dias de chuva. As botas de chuva podem ser usadas em substituição dos sapatos;

11) 上級命令時不使用。
Não são usados quando tal for superiormente determinado.

因應上級批准或工作性質需要，人員可使用相關個人裝備及特別制服。
O pessoal pode usar equipamentos individuais e uniforme especial quando for superiormente autorizado, ou quando a natureza do serviço o justifique.

使用規則 REGRAS DE UTILIZAÇÃO

- 此制服供所有獄警隊伍人員、警官培訓課程學員及職前培訓課程學員在冬季使用；
  Este uniforme é para uso de todo o pessoal do CGP, dos alunos do CFO e dos instruendos do curso de formação inicial no Inverno;
- 穿著此制服時，如上級命令或因工作性質需要時，可使用檐帽、貝雷帽、工作帽或船形帽；
  Quando for superiormente determinado, ou quando a natureza do serviço o justifique, este uniforme pode ser usado com boné, boina, barrete de serviço ou bivaque;
- 在執行職務時；
  É utilizado no exercício de funções;
- 儀仗隊、受檢閱隊伍及喪禮上使用；
  É utilizado em guardas de honra, forças em parada e em actos fúnebres;
- 常規報到時使用；
  É utilizado nas apresentações regulares;
- 在官方儀式及常規報到時，警官級別人員及警官培訓課程學員須穿著冬季禮服；
  O pessoal da classe de oficiais e os alunos do CFO, em actos oficiais e nas apresentações regulares, trajam uniforme de cerimónia de Inverno;
- 上級命令時。
  É utilizado quando superiormente determinado.

配件 ACESSÓRIOS
- 按上級命令佩戴襟章於制服左胸口袋； Quando for superiormente determinado, usa-se crachá, à altura do peito e no bolso esquerdo do uniforme; - 職級標誌、領章及職務袖章； Distintivos de categoria, distintivos de gola e lapela e braçais de funções de serviço; - 哨子繩及哨子； Fiador e apito; - 在內勤工作或進行臨時性質的外勤工作時使用腰帶； Em serviço interno ou em serviço externo temporário, usa-se cinto; - 在配備武器進行外勤工作時，使用寬皮帶、帆布寬腰帶或由上級決定的其他腰帶； Em serviço externo e quando o pessoal está armado, usa-se cinturão de cabedal, cinturão de lona ou, quando tal for superiormente determinado, outro cinto; - 穿著此制服時，如上級命令，可佩戴勳章及獎章； Quando tal for superiormente determinado, este uniforme pode ser usado com medalhas; - 上級命令時使用穗帶及垂飾； Quando tal for superiormente determinado, usam-se cordões de cerimónia e agulhetas; - 如上級命令，職前培訓課程學員可佩戴頸巾。 Quando tal for superiormente determinado, os instruendos do curso de formação inicial usam lenço de pescoço.

表六 夏季及冬季孕婦常服的組成物品、配件及使用規則

Quadro 6 Componentes, acessórios e regras de utilização dos uniformes ordinários pré-natal de Verão e de Inverno

UN	孕婦常服 UNIFORME ORDINÁRIO PRÉ-NATAL

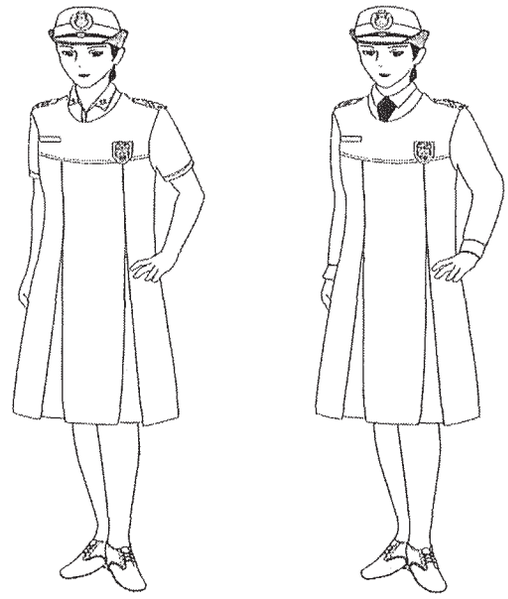

組成物品 COMPONENTES

- 翻檐帽 Boné – modelo feminino
- 船形帽 Bivaque [1)]
- 貝雷帽 Boina [2)]
- 襯衣 Camisa [3)]
- 外套 Casaco [4)]
- 針織衫 Camisola de malha
- 孕婦裙 Vestido pré-natal
- 雨衣套裝 Conjunto de uniforme para chuva [5)]
- 皮鞋 Sapatos
- 姓名牌或姓名帶 Placa ou fita de identificação pessoal [6)]
- 領帶 Gravata [6)]
- 領帶夾 Prendedor de gravata [6)]
- 褲襪 Colãs
- 雨靴 Botas de chuva [5)]

備註 OBSERVAÇÕES

1) 僅供高級警長或以上職級獄警隊伍人員及警官培訓課程學員使用；
   Só para uso do pessoal do CGP com categoria igual ou superior a chefe superior e dos alunos do CFO;
2) 特別保安隊及機動應變隊人員專用；
   Para uso exclusivo do pessoal da Equipa Especial de Segurança e da Equipa Táctica de Intervenção;
3) 夏季穿著短袖，冬季穿著長袖；
   De modelo de manga curta para o Verão e de modelo de manga comprida para o Inverno;
4) 外套可因天氣情況而有需要時使用；
   O casaco é usado quando necessário, devido às condições meteorológicas;

5) 在雨天工作時使用，而雨靴可代替皮鞋使用；
São utilizados em serviço em dias de chuva. As botas de chuva podem ser usadas em substituição dos sapatos;
6) 上級命令時不使用。
Não são utilizados quando tal for superiormente determinado.

使用規則 REGRAS DE UTILIZAÇÃO

- 此制服僅供女性人員於懷孕期間穿著；
  Este uniforme é para uso exclusivo dos elementos femininos durante o período de gravidez;
- 僅分發予出示醫生證明提出申請的人員；
  A sua distribuição só é feita aquando da sua solicitação, que deve ser acompanhada de declaração médica;
- 穿著此制服時，如上級命令或因工作性質需要時，可使用檐帽、貝雷帽、工作帽或船形帽；
  Quando for superiormente determinado, ou quando a natureza do serviço o justifique, este uniforme pode ser usado com boné, boina, barrete de serviço ou bivaque;
- 在執行職務時；
  É utilizado no exercício de funções;
- 常規報到時使用。
  É utilizado nas apresentações regulares.

配件 ACESSÓRIOS

- 襟章（直接佩戴於孕婦裙上）；
  Crachá (colocado directamente sobre o vestido pré-natal);
- 職級標誌及領章；
  Distintivos de categoria e distintivos de gola e lapela;
- 穿著此制服時，如上級命令，可佩戴勳章及獎章；
  Quando tal for superiormente determinado, este uniforme pode ser usado com medalhas;
- 上級命令時使用穗帶及垂飾；
  Quando tal for superiormente determinado, usam-se cordões de cerimónia e agulhetas;
- 姓名牌或姓名帶。
  Placa ou fita de identificação pessoal.

表七 夏季禮服的組成物品、配件及使用規則

Quadro 7 Componentes, acessórios e regras de utilização do uniforme de cerimónia de Verão

UA	夏季禮服 UNIFORME DE CERIMÓNIA DE VERÃO

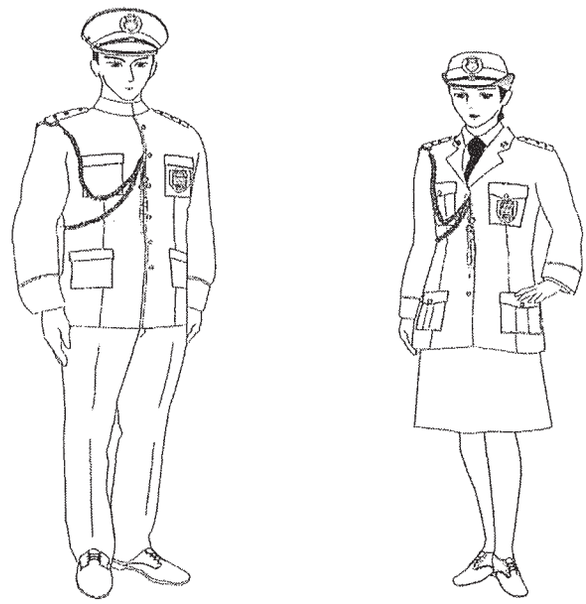

組成物品 COMPONENTES

- 檐帽 Boné
- 貝雷帽 Boina [1)]
- 禮服上衣 Dólman de cerimónia
- 禮服襯衣 Camisa de cerimónia [2)]
- 禮服褲 Calças de cerimónia
- 禮服裙 Saia de cerimónia [2)]
- 禮服鞋 Sapatos de cerimónia
- 禮服高跟鞋 Sapatos altos de cerimónia [2)]
- 領帶 Gravata [2)]
- 禮服手套 Luvas de cerimónia [3)]
- 短襪 Peúgas
- 褲襪 Colãs [2)]

備註 OBSERVAÇÕES

1) 特別保安隊及機動應變隊獄警隊伍人員專用；
   Para uso exclusivo do pessoal da Equipa Especial de Segurança e da Equipa Táctica de Intervenção;
2) 女性人員專用；
   Para uso exclusivo dos elementos femininos;
3) 喪禮上須使用白色手套。
   Em actos fúnebres, usam-se luvas brancas.

使用規則 REGRAS DE UTILIZAÇÃO

- 此制服供警官級別人員及警官培訓課程學員在夏季使用；
  Este uniforme é para uso do pessoal da classe de oficiais e dos alunos do CFO no Verão;

- 官方儀式上；
  É utilizado em cerimónias oficiais;
- 在國家元首、總理及行政長官來訪的場合；
  É utilizado nas visitas de Chefes de Estado, de Primeiros-Ministros e de Chefes do Executivo;
- 常規報到時使用；
  É utilizado nas apresentações regulares;
- 出席喪禮；
  É utilizado em actos fúnebres;
- 上級命令時。
  É utilizado quando superiormente determinado.

配件 ACESSÓRIOS

- 按上級命令佩戴襟章於制服左胸口袋；
  Quando for superiormente determinado, usa-se crachá, à altura do peito e no bolso esquerdo do uniforme;
- 職級標誌及領章，領章僅為女性人員使用，並應佩帶於禮服上衣衣領；
  Distintivos de categoria e distintivos de gola e lapela, estes últimos para uso exclusivo dos elementos femininos, que devem colocá-los no colarinho do dólman de cerimónia;
- 穿著此制服時，如上級命令，可佩戴勳章及獎章；
  Quando tal for superiormente determinado, este uniforme pode ser usado com medalhas;
- 穿著此制服時，如上級命令，可使用穗帶及垂飾。
  Quando tal for superiormente determinado, este uniforme pode ser usado com cordões de cerimónia e agulhetas.

表八 冬季禮服的組成物品、配件及使用規則

Quadro 8 Componentes, acessórios e regras de utilização do uniforme de cerimónia de Inverno

UB	冬季禮服 UNIFORME DE CERIMÓNIA DE INVERNO

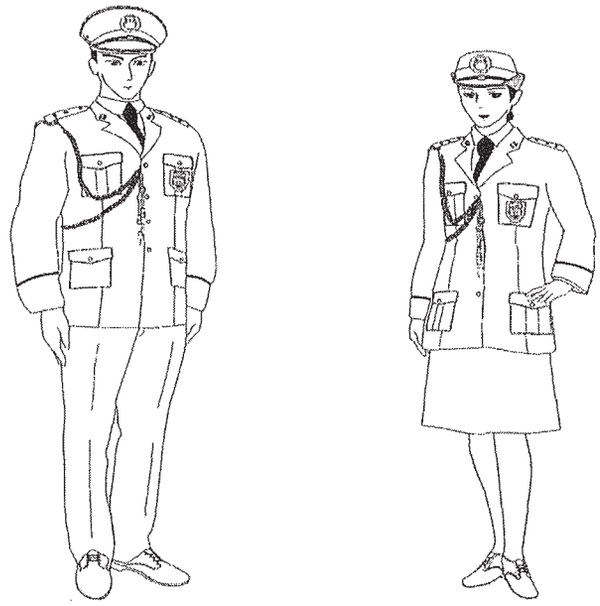

組成物品 COMPONENTES

- 檐帽 Boné
- 貝雷帽 Boina [1)]
- 禮服上衣 Dólman de cerimónia
- 禮服襯衣 Camisa de cerimónia [2)]
- 禮服褲 Calças de cerimónia
- 禮服裙 Saia de cerimónia [3)]
- 禮服鞋 Sapatos de cerimónia
- 禮服高跟鞋 Sapatos altos de cerimónia [3)]
- 領帶 Gravata
- 領帶夾 Prendedor de gravata
- 禮服手套 Luvas de cerimónia [2)]
- 短襪 Peúgas
- 褲襪 Colãs [3)]

備註 OBSERVAÇÕES

1) 懲教管理局特別保安隊及機動應變隊獄警隊伍人員專用；
   Para uso exclusivo do pessoal da Equipa Especial de Segurança e da Equipa Táctica de Intervenção;
2) 出席喪禮時使用灰色襯衣及黑色手套；
   Em actos fúnebres, usam-se camisa cinzenta e luvas pretas;
3) 女性人員專用。
   Para uso exclusivo dos elementos femininos.

使用規則 REGRAS DE UTILIZAÇÃO

- 此制服供警官級別人員及警官培訓課程學員在冬季使用；
  Este uniforme é para uso do pessoal da classe de oficiais e dos alunos do CFO no Inverno;

- 官方儀式上；
  É utilizado em cerimónias oficiais;
- 在國家元首、總理及行政長官來訪的場合；
  É utilizado nas visitas de Chefes de Estado, de Primeiros-Ministros e de Chefes do Executivo;
- 常規報到時使用；
  É utilizado nas apresentações regulares;
- 出席喪禮；
  É utilizado em actos fúnebres;
- 上級命令時。
  É utilizado quando superiormente determinado.

配件 ACESSÓRIOS

- 按上級命令佩戴襟章於制服左胸口袋；
  Quando for superiormente determinado, usa-se crachá, à altura do peito e no bolso esquerdo do uniforme;
- 職級標誌及領章，領章應佩帶於禮服上衣衣領；
  Distintivos de categoria e distintivos de gola e lapela que devem ser colocados no colarinho do dólman de cerimónia;
- 穿著此制服時，如上級命令，可佩戴勳章及獎章；
  Quando tal for superiormente determinado, este uniforme pode ser usado com medalhas;
- 穿著此制服時，如上級命令，可使用穗帶及垂飾。
  Quando tal for superiormente determinado, este uniforme pode ser usado com cordões de cerimónia e agulhetas.